

Constat de risque d'exposition au plomb CREP

Numéro de dossier : 2018118
 Norme méthodologique employée : AFNOR NF X46-030
 Arrêté d'application : Arrêté du 19 août 2011
 Date du repérage : 8, 9 et 10/01/2018

Adresse du bien immobilier	Donneur d'ordre / Propriétaire :
Localisation du ou des bâtiments : Département : Hérault Adresse : Château Hermitage de Combas Commune : 34290 SERVIAN Section cadastrale Non communiquée, Parcelle numéro Non communiquée, Désignation et situation du ou des lot(s) de copropriété : Ce bien ne fait pas partie d'une copropriété Lot numéro : NC,	Donneur d'ordre : Maître AYRAL Arnaud, SCP GASSENC, représentant de la BNP PARIBAS BDDF Direction Centrale BDDF ASR TSA 10001 14913 CAEN CEDEX 9 Propriétaire : SCI AFAV Château Hermitage de Combas 34290 SERVIAN

Le CREP suivant concerne :			
X	Les parties privatives	X	Avant la vente
	Les parties occupées		Avant la mise en location
	Les parties communes d'un immeuble		Avant travaux <i>N.B. : Les travaux visés sont définis dans l'arrêté du 19 août 2011 relatif aux travaux en parties communes nécessitant l'établissement d'un CREP</i>
L'occupant est :		Monsieur Alexandre RECH	
Nom de l'occupant, si différent du propriétaire		Monsieur RECH Alexandre	
Présence et nombre d'enfants mineurs, dont des enfants de moins de 6 ans		OUI	Nombre total : 1
			Nombre d'enfants de moins de 6 ans :

Société réalisant le constat	
Nom et prénom de l'auteur du constat	Monsieur CEBE Cyril
N° de certificat de certification	ODI-00291 le 24/10/2017
Nom de l'organisme de qualification accrédité par le COFRAC	CESI CERTIFICATION
Organisme d'assurance professionnelle	Allianz
N° de contrat d'assurance	53911145
Date de validité :	31/05/2018

Appareil utilisé	
Nom du fabricant de l'appareil	FONDIS
Modèle de l'appareil / N° de série de l'appareil	XLp 300 10mCi / 8600
Nature du radionucléide	109 Cd
Date du dernier chargement de la source	28/10/2016
Activité à cette date et durée de vie de la source	370 MBq, expire le 28/10/2019

Conclusion des mesures de concentration en plomb						
	Total	Non mesurées	Classe 0	Classe 1	Classe 2	Classe 3
Nombre d'unités de diagnostic	2950	974	1689	77	184	26
%	100	33 %	57 %	3 %	6 %	1 %

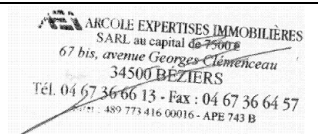
<p>Ce Constat de Risque d'Exposition au Plomb a été rédigé par Monsieur CEBE Cyril le 10/01/2018 conformément à la norme NF X46-030 «Diagnostic plomb — Protocole de réalisation du constat de risque d'exposition au plomb» et en application de l'arrêté du 19 août 2011 relatif au constat de risque d'exposition au plomb.</p>	
--	---

Dans le cadre de la mission, il a été repéré des unités de diagnostics de classe 3. Par conséquent, en application de l'article L.1334-9 du code de la santé publique, le propriétaire du bien, objet de ce constat, doit effectuer les travaux appropriés pour supprimer l'exposition au plomb, tout en garantissant la sécurité des occupants. Il doit également transmettre une copie complète du constat, annexes comprises, aux occupants de l'immeuble ou de la partie d'immeuble concernée et à toute personne amenée à effectuer des travaux dans cet immeuble ou la partie d'immeuble concernée. Le propriétaire doit également veiller à l'entretien des revêtements recouvrant les unités de diagnostics de classe 1 et 2, afin d'éviter leur dégradation future.

Sommaire

1. Rappel de la commande et des références réglementaires	3
2. Renseignements complémentaires concernant la mission	3
2.2 <i>Le laboratoire d'analyse éventuel</i>	3
2.3 <i>Le bien objet de la mission</i>	3
3. Méthodologie employée	6
3.1 <i>Valeur de référence utilisée pour la mesure du plomb par fluorescence X</i>	6
3.2 <i>Stratégie de mesurage</i>	6
3.3 <i>Recours à l'analyse chimique du plomb par un laboratoire</i>	7
4. Présentation des résultats	7
5. Résultats des mesures	7
6. Conclusion	205
6.1 <i>Classement des unités de diagnostic</i>	205
6.2 <i>Recommandations au propriétaire</i>	206
6.3 <i>Commentaires</i>	206
6.4 <i>Situations de risque de saturnisme infantile et de dégradation du bâti</i>	206
6.5 <i>Transmission du constat à l'agence régionale de santé</i>	207
7 Obligations d'informations pour les propriétaires	207
8 Information sur les principales réglementations et recommandations en matière d'exposition au plomb	208
8.1 <i>Textes de référence</i>	208
8.2 <i>Ressources documentaires</i>	208
9 Annexes :	208
9.1 <i>Notice d'Information</i>	208
9.2 <i>Illustrations</i>	209
9.3 <i>Analyses chimiques du laboratoire</i>	209

Nombre de pages de rapport : 209**Liste des documents annexes :**

- Notice d'information (2 pages)
- Croquis
- Rapport d'analyses chimiques en laboratoire, le cas échéant.

Nombre de pages d'annexes : 2

1. Rappel de la commande et des références réglementaires

Rappel du cadre réglementaire et des objectifs du CREP

Le constat de risque d'exposition au plomb (CREP), défini par les articles L.1334-5 à 10 code de la santé publique et R 1334-10 à 12, consiste à mesurer la concentration en plomb des revêtements du bien immobilier, afin d'identifier ceux contenant du plomb, qu'ils soient dégradés ou non, à décrire leur état de conservation et à repérer, le cas échéant, les situations de risque de saturnisme infantile ou de dégradation du bâti.

Les résultats du CREP doivent permettre de connaître non seulement le risque immédiat lié à la présence de revêtements dégradés contenant du plomb (qui génèrent spontanément des poussières ou des écailles pouvant être ingérées par un enfant), mais aussi le risque potentiel lié à la présence de revêtements en bon état contenant du plomb (encore non accessible).

Quand le CREP est réalisé en application des Articles L.1334-6 et L.1334-7, il porte uniquement sur les revêtements privatifs d'un logement, y compris les revêtements extérieurs au logement (volet, portail, grille, ...)

Quand le CREP est réalisé en application de l'Article L.1334-8, seuls les revêtements des parties communes sont concernés (sans omettre, par exemple, la partie extérieure de la porte palière).

La recherche de canalisations en plomb ne fait pas partie du champ d'application du CREP.

Si le bien immobilier concerné est affecté en partie à des usages autres que l'habitation, le CREP ne porte que sur les parties affectées à l'habitation. Dans les locaux annexes de l'habitation, le CREP porte sur ceux qui sont destinés à un usage courant, tels que la buanderie.

Réalisation d'un constat de risque d'exposition au plomb (CREP) :

dans les parties privatives du bien décrit ci-après en prévision de sa vente (en application de l'Article L.1334-6 du code de la santé publique) ou de sa mise en location (en application de l'Article L.1334-7 du code de la santé publique)

2. Renseignements complémentaires concernant la mission

2.1 L'appareil à fluorescence X

Nom du fabricant de l'appareil	FONDIS	
Modèle de l'appareil	XLp 300 10mCi	
N° de série de l'appareil	8600	
Nature du radionucléide	109 Cd	
Date du dernier chargement de la source	28/10/2016	Activité à cette date et durée de vie : 370 MBq, expire le 28/10/2019
Autorisation ASN (DGSNR)	N° T110259	Date d'autorisation 28/09/2012
	Date de fin de validité de l'autorisation 28/09/2017	

Étalon : FONDIS ; 226722 ; 1,01 mg/cm² +/- 0,01 mg/cm²

Vérification de la justesse de l'appareil	n° de mesure	Date de la vérification	Concentration (mg/cm ²)
Étalonnage entrée	1	10/01/2018	1 (+/- 0,1)
Étalonnage sortie	3886	10/01/2018	1 (+/- 0,1)

La vérification de la justesse de l'appareil consiste à réaliser une mesure de la concentration en plomb sur un étalon à une valeur proche du seuil.

En début et en fin de chaque constat et à chaque nouvelle mise sous tension de l'appareil une nouvelle vérification de la justesse de l'appareil est réalisée.

2.2 Le laboratoire d'analyse éventuel

Nom du laboratoire d'analyse	Il n'a pas été fait appel à un laboratoire d'analyse
------------------------------	---

2.3 Le bien objet de la mission

Adresse du bien immobilier	Château Hermitage de Combas 34290 SERVIAN
Description de l'ensemble immobilier	Autres

	Ensemble de la propriété
Année de construction	< 1949
Localisation du bien objet de la mission	Ce bien ne fait pas partie d'une copropriété Lot numéro : NC, Section cadastrale Non communiquée, Parcelle numéro Non communiquée,
Nom et coordonnées du propriétaire ou du syndicat de copropriété (dans le cas du CREP sur parties communes)	SCI AFAV Château Hermitage de Combas 34290 SERVIAN
L'occupant est :	Monsieur Alexandre RECH
Date(s) de la visite faisant l'objet du CREP	8, 9 et 10/01/2018
Croquis du bien immobilier objet de la mission	Voir partie « 5 Résultats des mesures »

Liste des locaux visités

Bâtiment 1, RDC, Le Tartuffe - Séjour cuisine,
Bâtiment 1, RDC, Le Tartuffe - Chambre 1,
Bâtiment 1, RDC, Le Tartuffe - Chambre 2,
Bâtiment 1, RDC, Le Tartuffe - Salle de bain,
Bâtiment 1, RDC, Le Tartuffe - WC,
Bâtiment 1, RDC, Bourbon - Séjour cuisine,
Bâtiment 1, RDC, Bourbon - Chambre 1,
Bâtiment 1, RDC, Bourbon - Salle de bain,
Bâtiment 1, RDC, Bourbon - Chambre 2,
Bâtiment 1, Bourbon - Salle d'eau,
Bâtiment 1, 1er étage, Louis - Pièce à vivre,
Bâtiment 1, 1er étage, Louis - Salle d'eau,
Bâtiment 1, 1er étage, Esprit Magdeleine - Séjour cuisine,
Bâtiment 1, 1er étage, Esprit Magdeleine - Chambre 1,
Bâtiment 1, 1er étage, Esprit Magdeleine - Salle de bain,
Bâtiment 1, 1er étage, Esprit Magdeleine - Pièce,
Bâtiment 2, 1er étage, Ecole des Maris - Séjour,
Bâtiment 2, 1er étage, Ecole des Maris - Chambre 1,
Bâtiment 2, 1er étage, Ecole des Maris - Chambre 2,
Bâtiment 2, 1er étage, Ecole des Maris - WC,
Bâtiment 2, 1er étage, Ecole des Maris - Salle d'eau,
Bâtiment 2, 1er étage, Ecole des Maris - Chambre 3,
Bâtiment 2, 1er étage, Ecole des Maris - Cuisine,
Bâtiment 2, RDC, Jean Baptiste Armand - Séjour cuisine,
Bâtiment 2, RDC, Jean Baptiste Armand - WC,
Bâtiment 2, RDC, Jean Baptiste Armand - Salle de bain,
Bâtiment 2, RDC, Jean Baptiste Armand - Chambre 1,
Bâtiment 2, RDC, Jean Baptiste Armand - Chambre 2,
Bâtiment 2, RDC, Ecole des Femmes - Séjour cuisine,
Bâtiment 2, RDC, Ecole des Femmes - Chambre,
Bâtiment 2, RDC, Ecole des Femmes - Salle d'eau,
Bâtiment 3, 1er étage, Marquise Thérèse de Gola - Séjour cuisine,
Bâtiment 3, 1er étage, Marquise Thérèse de Gola - Chambre,
Bâtiment 3, 1er étage, Marquise Thérèse de Gola - Salle de bain,
Bâtiment 3, 1er étage, Salle des Gardes - Séjour cuisine,
Bâtiment 3, 1er étage, Salle des Gardes - Chambre 1,
Bâtiment 3, 1er étage, Salle des Gardes - Couloir,
Bâtiment 3, 1er étage, Salle des Gardes - Chambre 2,
Bâtiment 3, 1er étage, Salle des Gardes - Salle de bain,
Bâtiment 3, combles - Combles,
Bâtiment 3, RDC, Marie Cressé - Séjour cuisine,
Bâtiment 3, RDC, Marie Cressé - WC,
Bâtiment 3, RDC, Marie Cressé - Chambre,
Bâtiment 3, RDC, Marie Cressé - Salle de bain,

Bâtiment 10, 1er étage, Duc de Lévis - Salle d'eau,
Bâtiment 10, 2ème étage, Duc de Mirepoix - Séjour,
Bâtiment 10, 2ème étage, Duc de Mirepoix - Dégagement,
Bâtiment 10, 2ème étage, Duc de Mirepoix - Cuisine,
Bâtiment 10, 2ème étage, Duc de Mirepoix - Chambre 1,
Bâtiment 10, 2ème étage, Duc de Mirepoix - Salle d'eau,
Bâtiment 10, 2ème étage, Duc de Mirepoix - Chambre 2,
Bâtiment 10, 2ème étage, Duc de Mirepoix - Salle de bain,
Bâtiment 10, 2ème étage, Duc de Mirepoix - WC,
Bâtiment 10, 2ème étage, Marquis de Gervais - Séjour,
Bâtiment 10, 2ème étage, Marquis de Gervais - Cuisine,
Bâtiment 10, 2ème étage, Marquis de Gervais - Salle de bain,
Bâtiment 10, 2ème étage, Marquis de Gervais - WC,
Bâtiment 10, 2ème étage, Marquis de Gervais - Chambre,
Bâtiment 10, 2ème étage, Marquis de Gervais - Dressing,
Bâtiment 10, 2ème étage, Vicomte de Poujole - Chambre,
Bâtiment 10, 2ème étage, Vicomte de Poujole - Salle de bain,
Bâtiment 10, RDC, Armande Béjart - Séjour cuisine,
Bâtiment 10, RDC, Armande Béjart - Chambre,
Bâtiment 10, RDC, Armande Béjart - Salle de bain,
Bâtiment 10, RDC, Armande Béjart - WC,
Bâtiment 10, RDC, Madeleine Béjart - Séjour cuisine,
Bâtiment 10, RDC, Madeleine Béjart - WC,
Bâtiment 10, RDC, Madeleine Béjart - Salle de bain,
Bâtiment 10, RDC, Madeleine Béjart - Chambre 1,
Bâtiment 10, RDC, Madeleine Béjart - Chambre 2,
Bâtiment 10, RDC, Molière - Entrée,
Bâtiment 10, RDC, Molière - Cuisine,
Bâtiment 10, RDC, Molière - Salon,
Bâtiment 10, RDC, Molière - Salle de bain,
Bâtiment 10, RDC, Molière - Chambre 1,
Bâtiment 10, RDC, Molière - Chambre 2,
Bâtiment 10, RDC, Baron de Maussac - Séjour cuisine,
Bâtiment 10, RDC, Baron de Maussac - Chambre,
Bâtiment 10, RDC, Baron de Maussac - Salle d'eau,
Bâtiment 10, RDC, Seigneur de Venasque - Séjour cuisine,
Bâtiment 10, RDC, Seigneur de Venasque - Chambre 1,
Bâtiment 10, RDC, Seigneur de Venasque - WC,
Bâtiment 10, RDC, Seigneur de Venasque - Salle d'eau,
Bâtiment 10, RDC, Seigneur de Venasque - Chambre 2,
Bâtiment 10, RDC, Seigneur de Venasque - Salle d'eau 2,
Bâtiment 10, RDC, Seigneur de Venasque - WC 2,
Bâtiment 10, 1er étage, Jean Baptiste Poquelin - Séjour cuisine,
Bâtiment 10, 1er étage, Jean Baptiste Poquelin - Dégagement,
Bâtiment 10, 1er étage, Jean Baptiste Poquelin - Chambre 1,
Bâtiment 10, 1er étage, Jean Baptiste Poquelin - Chambre 2,
Bâtiment 10, 1er étage, Jean Baptiste Poquelin - Salle de bain,

Bâtiment 3, RDC, Maison du Roy - Entrée,
Bâtiment 3, RDC, Maison du Roy - WC,
Bâtiment 3, RDC, Maison du Roy - Séjour,
Bâtiment 3, RDC, Maison du Roy - Cuisine,
Bâtiment 3, RDC, Maison du Roy - Chambre,
Bâtiment 3, RDC, Maison du Roy - Salle d'eau,
Bâtiment 4, 1er étage, Le Prince de Conti (RDC) - Entrée,
Bâtiment 4, 1er étage, Le Prince de Conti (RDC) - Escalier vers 1er,
Bâtiment 4, 1er étage, Le Prince de Conti - Dégagement,
Bâtiment 4, 1er étage, Le Prince de Conti - Séjour cuisine,
Bâtiment 4, 1er étage, Le Prince de Conti - Salle de bain,
Bâtiment 4, 1er étage, Le Prince de Conti - Chambre 1,
Bâtiment 4, 1er étage, Le Prince de Conti - Chambre 2,
Bâtiment 4, RDC, Don Juan - Séjour,
Bâtiment 4, RDC, Don Juan - Dégagement,
Bâtiment 4, RDC, Don Juan - Cuisine,
Bâtiment 4, RDC, Don Juan - Chambre,
Bâtiment 4, RDC, Don Juan - Salle de bain,
Bâtiment 5, RDC, Vieille Fontaine - Entrée,
Bâtiment 5, RDC, Vieille Fontaine - Séjour,
Bâtiment 5, RDC, Vieille Fontaine - Cuisine,
Bâtiment 5, RDC, Vieille Fontaine - Chambre 1,
Bâtiment 5, RDC, Vieille Fontaine - Salle d'eau,
Bâtiment 5, RDC, Vieille Fontaine - Salle d'eau 2,
Bâtiment 5, RDC, Vieille Fontaine - Chambre 2,
Bâtiment 6, RDC, Pool House - Cuisine,
Bâtiment 6, RDC, Pool House - Réserve,
Bâtiment 6, RDC, Pool House - Local technique,
Bâtiment 6, RDC, Pool House - Dégagement,
Bâtiment 6, RDC, Pool House - WC 1 (hors service),
Bâtiment 6, RDC, Pool House - WC 2,
Bâtiment 7, 1er étage, Loges 1,2, et 3 - Séjour 1,
Bâtiment 7, 1er étage, Loges 1,2, et 3 - Cuisine 1,
Bâtiment 7, 1er étage, Loges 1,2, et 3 - Chambre 1,
Bâtiment 7, 1er étage, Loges 1,2, et 3 - Salle d'eau 1,
Bâtiment 7, 1er étage, Loges 1,2, et 3 - Séjour 2,
Bâtiment 7, 1er étage, Loges 1,2, et 3 - Cuisine 2,
Bâtiment 7, 1er étage, Loges 1,2, et 3 - Chambre 2,
Bâtiment 7, 1er étage, Loges 1,2, et 3 - Salle d'eau 2,
Bâtiment 7, 1er étage, Loges 1,2, et 3 - Séjour 3,
Bâtiment 7, 1er étage, Loges 1,2, et 3 - Salle d'eau 3,
Bâtiment 7, 1er étage, Loges 1,2, et 3 - Cuisine 3,
Bâtiment 7, 1er étage, Loges 1,2, et 3 - Chambre 3,
Bâtiment 7, rez de jardin, Maison Vieille Cave - Séjour cuisine,
Bâtiment 7, rez de jardin, Maison Vieille Cave - Chambre 1,
Bâtiment 7, rez de jardin, Maison Vieille Cave - Chambre 2,
Bâtiment 7, rez de jardin, Maison Vieille Cave - Chambre 3,
Bâtiment 7, rez de jardin, Maison Vieille Cave - Salle d'eau,
Bâtiment 7, rez de jardin, Maison Vieille Cave - WC,
Bâtiment 7, rez de jardin, Maison Vieille Cave - Chambre 4,
Bâtiment 7, rez de jardin, Maison Vieille Cave - WC 2,
Bâtiment 7, rez de jardin, Maison Vieille Cave - Salle d'eau 2,
Bâtiment 7, RDC, Salle de réception - Cave bas 1,
Bâtiment 7, RDC, Salle de réception - Cuisine,
Bâtiment 7, RDC, Salle de réception - Cave bas 2,
Bâtiment 7, RDC, Salle de réception - Dégagement,
Bâtiment 7, RDC, Salle de réception - Débarras,
Bâtiment 7, RDC, Salle de réception - WC 1,

Bâtiment 10, RDC, Jean Baptiste Poquelin - Dégagement,
Bâtiment 10, RDC, Jean Baptiste Poquelin - Chambre 3 avec point d'eau,
Bâtiment 10, RDC, Jean Baptiste Poquelin - WC,
Bâtiment 10, 1er étage, Appartement privée - Dégagement,
Bâtiment 10, 1er étage, Appartement privée - Chambre 1,
Bâtiment 10, 1er étage, Appartement privée - Salle de bain,
Bâtiment 10, 1er étage, Appartement privée - WC,
Bâtiment 10, 1er étage, Appartement privée - Séjour,
Bâtiment 10, 1er étage, Appartement privée - Dégagement 2,
Bâtiment 10, 1er étage, Appartement privée - Salle à manger,
Bâtiment 10, 1er étage, Appartement privée - Cuisine,
Bâtiment 10, 1er étage, Appartement privée - Dégagement 3,
Bâtiment 10, 1er étage, Appartement privée - Salle d'eau,
Bâtiment 10, 1er étage, Appartement privée - Chambre 2,
Bâtiment 10, 1er étage, Appartement privée - Dégagement 4,
Bâtiment 10, 1er étage, Appartement privée - Escalier de service 2 vers 2ème étage,
Bâtiment 10, 2ème étage, Appartement privée - Escalier de service 2 vers 3ème étage,
Bâtiment 10, 3ème étage - Grenier 1,
Bâtiment 10, 3ème étage - Grenier 2,
Bâtiment 10, 3ème étage - Grenier 3,
Bâtiment 10, 3ème étage - Combles 1,
Bâtiment 10, 3ème étage - Combles 2,
Bâtiment 10, 3ème étage - Combles 3,
Bâtiment 10, 3ème étage - Clocheton,
Bâtiment 10, 2ème étage, Tour Ronde - Entrée,
Bâtiment 10, 2ème étage, Tour Ronde - Salle d'eau,
Bâtiment 10, 2ème étage, Tour Ronde - Pièce 1,
Bâtiment 10, 2ème étage, Tour Ronde - Pièce 2,
Bâtiment 10, 2ème étage, Marquis de Bergerac - Pièce,
Bâtiment 10, 2ème étage, Marquis de Bergerac - Chambre 1,
Bâtiment 10, 2ème étage, Marquis de Bergerac - Chambre 2,
Bâtiment 10, 2ème étage, Marquis de Bergerac - Salle d'eau,
Bâtiment 10, 2ème étage, Marquise Esprit de Juliette - Entrée,
Bâtiment 10, 2ème étage, Marquise Esprit de Juliette - Séjour cuisine,
Bâtiment 10, 2ème étage, Marquise Esprit de Juliette - Chambre,
Bâtiment 10, 2ème étage, Marquise Esprit de Juliette - Salle d'eau,
Bâtiment 10, 2ème étage, Duc de Lacoste - Chambre,
Bâtiment 10, 2ème étage, Duc de Lacoste - Salle d'eau,
Bâtiment 10, RDC, Autres volumes et pièces - Entrée,
Bâtiment 10, RDC, Autres volumes et pièces - Dégagement 1,
Bâtiment 10, RDC, Autres volumes et pièces - Salon,
Bâtiment 10, RDC, Autres volumes et pièces - Entrée de service,
Bâtiment 10, RDC, Autres volumes et pièces - Débarras 1,
Bâtiment 10, RDC, Autres volumes et pièces - Dégagement 2,
Bâtiment 10, RDC, Autres volumes et pièces - Dégagement 3,
Bâtiment 10, RDC, Autres volumes et pièces - Pièce,
Bâtiment 10, RDC, Autres volumes et pièces - Chapelle,
Bâtiment 10, RDC, Autres volumes et pièces - Débarras 2,
Bâtiment 10, RDC, Autres volumes et pièces - Dégagement 4,
Bâtiment 10, RDC, Autres volumes et pièces - Débarras 3,
Bâtiment 10, RDC, Autres volumes et pièces - Débarras 4,
Bâtiment 10, RDC, Autres volumes et pièces - Bureau,
Bâtiment 10, RDC, Autres volumes et pièces - Escalier de service 1 vers 1er étage,
Bâtiment 10, 1er étage, Autres volumes et pièces - Salon,
Bâtiment 10, 1er étage, Autres volumes et pièces - Dégagement,
Bâtiment 10, 1er étage, Autres volumes et pièces - Escalier de service 1 vers 2ème étage,
Bâtiment 10, RDC, Autres volumes et pièces - Escalier principal vers 1er étage,
Bâtiment 10, 1er étage, Autres volumes et pièces - Escalier principal vers 2ème étage,

Bâtiment 7, RDC, Salle de réception - WC 2,
Bâtiment 7, RDC, Salle de réception - WC3,
Bâtiment 7, RDC, Salle de réception - WC4,
Bâtiment 7, 1er étage, Salle de réception - Cave haut,
Bâtiment 7, 1er étage, Salle de réception - Combles,
Bâtiment 7, RDC, Restaurant - Accueil,
Bâtiment 7, RDC, Restaurant - Salle à manger,
Bâtiment 7, RDC, Restaurant - Dégagement,
Bâtiment 7, RDC, Restaurant - WC 1,
Bâtiment 7, RDC, Restaurant - WC 2,
Bâtiment 7, RDC, Restaurant - Cuisine,
Bâtiment 8, RDC, Cabanon Cadastre - Cabanon,
Bâtiment 9, RDC, Hangar Hélico - Abris,
Bâtiment 10, 1er étage, Baron de Saint Génies - Séjour cuisine,
Bâtiment 10, 1er étage, Baron de Saint Génies - Dégagement,
Bâtiment 10, 1er étage, Baron de Saint Génies - Chambre 1,
Bâtiment 10, 1er étage, Baron de Saint Génies - Chambre 2,
Bâtiment 10, 1er étage, Baron de Saint Génies - Salle de bain,
Bâtiment 10, 1er étage, Baron de Saint Génies - WC,
Bâtiment 10, 1er étage, Duc de Lévis - Couloir,
Bâtiment 10, 1er étage, Duc de Lévis - Salon,
Bâtiment 10, 1er étage, Duc de Lévis - Salle de bain,
Bâtiment 10, 1er étage, Duc de Lévis - Chambre 1,
Bâtiment 10, 1er étage, Duc de Lévis - Salle à manger,
Bâtiment 10, 1er étage, Duc de Lévis - Chambre 2,
Bâtiment 10, 1er étage, Duc de Lévis - Cuisine,

Bâtiment 10, 2ème étage, Autres volumes et pièces - Palier,
Bâtiment 10, 2ème étage, Autres volumes et pièces - Dégagement,
Bâtiment 10, 2ème étage, Autres volumes et pièces - Couloir,
Bâtiment 10, 2ème étage, Autres volumes et pièces - Couloir 2,
Bâtiment 10, 2ème étage, Autres volumes et pièces - Dégagement 2,
Bâtiment 10, 2ème étage, Autres volumes et pièces - Salle d'eau,
Bâtiment 10, RDC, Autres volumes et pièces - Buanderie,
Bâtiment 10, RDC, Autres volumes et pièces - Atelier,
Bâtiment 10, RDC, Autres volumes et pièces - Salle d'eau,
Bâtiment 10, RDC, Autres volumes et pièces - Chauffage,
Bâtiment 10, Rez de Jardin, Autres volumes et pièces - Salle de Fitness,
Bâtiment 10, Rez de Jardin, Autres volumes et pièces - Salle de Jeux,
Bâtiment 10, Sous-sol, Autres volumes et pièces - Salle de bain,
Bâtiment 10, Sous-sol, Autres volumes et pièces - Sauna,
Bâtiment 10, Sous-sol, Autres volumes et pièces - Cave,
Bâtiment 10, Sous-sol, Autres volumes et pièces - Cave 2,
Bâtiment 10, Rez de Jardin, Autres volumes et pièces - Salle des Oubliettes,
Bâtiment 10, Rez de Jardin, Autres volumes et pièces - Dégagement,
Bâtiment 10, Rez de Jardin, Autres volumes et pièces - WC,
Bâtiment 10, Rez de Jardin, Autres volumes et pièces - Réserve,
Bâtiment 10, RDC, Autres volumes et pièces - Placard extérieur,
Bâtiment 10, RDC, Autres volumes et pièces - Préau,
Bâtiment 10, RDC, Autres volumes et pièces - Porche

Liste des locaux non visités ou non mesurés (avec justification)

Néant

3. Méthodologie employée

La recherche et la mesure du plomb présent dans les peintures ou les revêtements ont été réalisées selon l'arrêté du 19 août 2011 et la norme NF X 46-030 «*Diagnostic Plomb — Protocole de réalisation du Constat de Risque d'Exposition au Plomb*». Les mesures de la concentration surfacique en plomb sont réalisées à l'aide d'un appareil portable à fluorescence X capable d'analyser au moins la raie K du spectre de fluorescence émis en réponse par le plomb, et sont exprimées en mg/cm².

Les éléments de construction de facture récente ou clairement identifiables comme postérieurs au 1er janvier 1949 ne sont pas mesurés, à l'exception des huisseries ou autres éléments métalliques tels que volets, grilles,... (*ceci afin d'identifier la présence éventuelle de minium de plomb*). Bien que pouvant être relativement épais, les enduits sont aussi à considérer comme des revêtements susceptibles de contenir du plomb. D'autres revêtements ne sont pas susceptibles de contenir du plomb : toile de verre, moquette, tissus, crépi, papier peint, ainsi que les peintures et enduits manifestement récents, mais ils peuvent masquer un autre revêtement contenant du plomb et sont donc à analyser.

Les revêtements de type carrelage contiennent souvent du plomb, mais ils ne sont pas visés par le présent arrêté car ce plomb n'est pas accessible.

3.1 Valeur de référence utilisée pour la mesure du plomb par fluorescence X

Les mesures par fluorescence X effectuées sur des revêtements sont interprétées en fonction de la valeur de référence fixée par l'arrêté du 19 août 2011 relatif au constat de risque d'exposition au plomb (article 5) : 1 mg/cm².

3.2 Stratégie de mesurage

Sur chaque unité de diagnostic recouverte d'un revêtement, l'auteur du constat effectue :

- 1 seule mesure si celle-ci montre la présence de plomb à une concentration supérieure ou égale au seuil de 1 milligramme par centimètre carré (1 mg/cm²) ;

- 2 mesures si la première ne montre pas la présence de plomb à une concentration supérieure ou égale au seuil de 1 milligramme par centimètre carré (1 mg/cm²) ;
- 3 mesures si les deux premières ne montrent pas la présence de plomb à une concentration supérieure ou égale au seuil de 1 milligramme par centimètre carré (1 mg/cm²), mais que des unités de diagnostic du même type ont été mesurées avec une concentration en plomb supérieure ou égale à ce seuil dans un même local.

Dans le cas où plusieurs mesures sont effectuées sur une unité de diagnostic, elles sont réalisées à des endroits différents pour minimiser le risque de faux négatifs.

3.3 Recours à l'analyse chimique du plomb par un laboratoire

L'auteur du constat tel que défini à l'Article 4 de l'Arrêté du 19 août 2011 peut recourir à des prélèvements de revêtements qui sont analysés en laboratoire pour la recherche du plomb acido-soluble selon la norme NF X 46-031 «*Diagnostic plomb — Analyse chimique des peintures pour la recherche de la fraction acido-soluble du plomb*», dans le cas suivant :

- lorsque l'auteur du constat repère des revêtements dégradés et qu'il estime ne pas pouvoir conclure quant à la présence de plomb dans ces revêtements.

Le prélèvement est réalisé conformément aux préconisations de la norme NF X 46-030 «*Diagnostic Plomb — Protocole de réalisation du Constat de Risque d'Exposition au Plomb*» précitée sur une surface suffisante pour que le laboratoire dispose d'un échantillon permettant l'analyse dans de bonnes conditions (prélèvement de 0,5 g à 1 g).

L'ensemble des couches de peintures est prélevé en veillant à inclure la couche la plus profonde. L'auteur du constat évite le prélèvement du substrat ou tous corps étrangers qui risquent d'avoir pour effet de diluer la concentration en plomb de l'échantillon. Le prélèvement est réalisé avec les précautions nécessaires pour éviter la dissémination de poussières.

Quel que soit le résultat de l'analyse par fluorescence X, une mesure sera déclarée négative si la fraction acido-soluble mesurée en laboratoire est strictement inférieure à 1,5 mg/g

4. Présentation des résultats

Afin de faciliter la localisation des mesures, l'auteur du constat divise chaque local en plusieurs zones, auxquelles il attribue une lettre (A, B, C ...) selon la convention décrite ci-dessous.

La convention d'écriture sur le croquis et dans le tableau des mesures est la suivante :

- la zone de l'accès au local est nommée «A» et est reportée sur le croquis. Les autres zones sont nommées «B», «C», «D», ... dans le sens des aiguilles d'une montre ;
- la zone «plafond» est indiquée en clair.

Les unités de diagnostic (UD) (par exemple : un mur d'un local, la plinthe du même mur, l'ouvrant d'un portant ou le dormant d'une fenêtre, ...) faisant l'objet d'une mesure sont classées dans le tableau des mesures selon le tableau suivant en fonction de la concentration en plomb et de la nature de la dégradation.

NOTE Une unité de diagnostic (UD) est un ou plusieurs éléments de construction ayant même substrat et même historique en matière de construction et de revêtement.

Concentration en plomb	Nature des dégradations	Classement
< seuils		0
≥ seuils	Non dégradé ou non visible	1
	Etat d'usage	2
	Dégradé	3

5. Résultats des mesures

	Total UD	Non mesurées	Classe 0	Classe 1	Classe 2	Classe 3
Bâtiment 1, RDC, Le Tartuffe - Séjour cuisine	17	3 (18 %)	14 (82 %)	-	-	-
Bâtiment 1, RDC, Le Tartuffe - Chambre 1	9	1 (11 %)	8 (89 %)	-	-	-

	Total UD	Non mesurées	Classe 0	Classe 1	Classe 2	Classe 3
Bâtiment 1, RDC, Le Tartuffe - Chambre 2	9	1 (11 %)	8 (89 %)	-	-	-
Bâtiment 1, RDC, Le Tartuffe - Salle de bain	11	5 (45.5 %)	4 (36.5 %)	-	2 (18.2 %)	-
Bâtiment 1, RDC, Le Tartuffe - WC	10	4 (40 %)	5 (50 %)	-	1 (10 %)	-
Bâtiment 1, RDC, Bourbon - Séjour cuisine	11	3 (27 %)	6 (55 %)	-	2 (18 %)	-
Bâtiment 1, RDC, Bourbon - Chambre 1	15	2 (13.3 %)	11 (73.2 %)	-	2 (13.3 %)	-
Bâtiment 1, RDC, Bourbon - Salle de bain	15	7 (47 %)	6 (40 %)	-	2 (13 %)	-
Bâtiment 1, RDC, Bourbon - Chambre 2	12	2 (17 %)	9 (75 %)	-	1 (8 %)	-
Bâtiment 1, RDC, Bourbon - Salle d'eau	13	7 (54 %)	6 (46 %)	-	-	-
Bâtiment 1, 1er étage, Louis - Pièce à vivre	20	8 (40 %)	12 (60 %)	-	-	-
Bâtiment 1, 1er étage, Louis - Salle d'eau	13	7 (54 %)	6 (46 %)	-	-	-
Bâtiment 1, 1er étage, Esprit Magdeleine - Séjour cuisine	22	4 (18 %)	18 (82 %)	-	-	-
Bâtiment 1, 1er étage, Esprit Magdeleine - Chambre 1	14	4 (29 %)	8 (57 %)	-	2 (14 %)	-
Bâtiment 1, 1er étage, Esprit Magdeleine - Salle de bain	11	9 (82 %)	2 (18 %)	-	-	-
Bâtiment 1, 1er étage, Esprit Magdeleine - Pièce	13	2 (15.4 %)	9 (69.2 %)	-	-	2 (15.4 %)
Bâtiment 2, 1er étage, Ecole des Maris - Séjour	20	3 (15 %)	14 (70 %)	-	3 (15 %)	-
Bâtiment 2, 1er étage, Ecole des Maris - Chambre 1	10	2 (20 %)	7 (70 %)	-	1 (10 %)	-
Bâtiment 2, 1er étage, Ecole des Maris - Chambre 2	11	1 (9 %)	9 (82 %)	-	1 (9 %)	-
Bâtiment 2, 1er étage, Ecole des Maris - WC	12	5 (41.7 %)	5 (41.8 %)	-	2 (16.7 %)	-
Bâtiment 2, 1er étage, Ecole des Maris - Salle d'eau	21	8 (38 %)	13 (62 %)	-	-	-
Bâtiment 2, 1er étage, Ecole des Maris - Chambre 3	9	1 (11 %)	7 (78 %)	-	1 (11 %)	-
Bâtiment 2, 1er étage, Ecole des Maris - Cuisine	11	3 (27 %)	8 (73 %)	-	-	-
Bâtiment 2, RDC, Jean Baptiste Armand - Séjour cuisine	21	3 (14 %)	17 (81 %)	-	1 (5 %)	-
Bâtiment 2, RDC, Jean Baptiste Armand - WC	12	5 (42 %)	6 (50 %)	-	1 (8 %)	-
Bâtiment 2, RDC, Jean Baptiste Armand - Salle de bain	17	7 (41 %)	10 (59 %)	-	-	-
Bâtiment 2, RDC, Jean Baptiste Armand - Chambre 1	10	1 (10 %)	9 (90 %)	-	-	-
Bâtiment 2, RDC, Jean Baptiste Armand - Chambre 2	13	3 (23 %)	8 (62 %)	-	2 (15 %)	-
Bâtiment 2, RDC, Ecole des Femmes - Séjour cuisine	15	3 (20 %)	11 (73 %)	-	1 (7 %)	-
Bâtiment 2, RDC, Ecole des Femmes - Chambre	11	2 (18 %)	7 (64 %)	-	2 (18 %)	-
Bâtiment 2, RDC, Ecole des Femmes - Salle d'eau	11	5 (45 %)	6 (55 %)	-	-	-
Bâtiment 3, 1er étage, Marquise Thérèse de Gola - Séjour cuisine	13	2 (15 %)	8 (62 %)	-	3 (23 %)	-
Bâtiment 3, 1er étage, Marquise Thérèse de Gola - Chambre	10	-	9 (90 %)	-	1 (10 %)	-
Bâtiment 3, 1er étage, Marquise Thérèse de Gola - Salle de bain	12	5 (42 %)	6 (50 %)	-	1 (8 %)	-

	Total UD	Non mesurées	Classe 0	Classe 1	Classe 2	Classe 3
Bâtiment 3, 1er étage, Salle des Gardes - Séjour cuisine	15	2 (13 %)	12 (80 %)	-	1 (7 %)	-
Bâtiment 3, 1er étage, Salle des Gardes - Chambre 1	10	-	8 (80 %)	-	2 (20 %)	-
Bâtiment 3, 1er étage, Salle des Gardes - Couloir	15	2 (13 %)	13 (87 %)	-	-	-
Bâtiment 3, 1er étage, Salle des Gardes - Chambre 2	14	2 (14 %)	12 (86 %)	-	-	-
Bâtiment 3, 1er étage, Salle des Gardes - Salle de bain	12	5 (42 %)	6 (50 %)	-	1 (8 %)	-
Bâtiment 3, combles - Combles	3	3 (100 %)	-	-	-	-
Bâtiment 3, RDC, Marie Cressé - Séjour cuisine	23	4 (17.4 %)	18 (78.3 %)	-	1 (4.3 %)	-
Bâtiment 3, RDC, Marie Cressé - WC	11	5 (45 %)	6 (55 %)	-	-	-
Bâtiment 3, RDC, Marie Cressé - Chambre	10	2 (20 %)	6 (60 %)	-	1 (10 %)	1 (10 %)
Bâtiment 3, RDC, Marie Cressé - Salle de bain	12	6 (50 %)	6 (50 %)	-	-	-
Bâtiment 3, RDC, Maison du Roy - Entrée	9	2 (22 %)	5 (56 %)	-	2 (22 %)	-
Bâtiment 3, RDC, Maison du Roy - WC	15	5 (33 %)	9 (60 %)	-	1 (7 %)	-
Bâtiment 3, RDC, Maison du Roy - Séjour	13	4 (30.8 %)	8 (61.5 %)	-	1 (7.7 %)	-
Bâtiment 3, RDC, Maison du Roy - Cuisine	10	2 (20 %)	8 (80 %)	-	-	-
Bâtiment 3, RDC, Maison du Roy - Chambre	10	2 (20 %)	8 (80 %)	-	-	-
Bâtiment 3, RDC, Maison du Roy - Salle d'eau	11	5 (45 %)	6 (55 %)	-	-	-
Bâtiment 4, 1er étage, Le Prince de Conti (RDC) - Entrée	8	1 (12.5 %)	4 (50 %)	-	2 (25 %)	1 (12.5 %)
Bâtiment 4, 1er étage, Le Prince de Conti (RDC) - Escalier vers 1er	12	3 (25 %)	9 (75 %)	-	-	-
Bâtiment 4, 1er étage, Le Prince de Conti - Dégagement	8	2 (25 %)	6 (75 %)	-	-	-
Bâtiment 4, 1er étage, Le Prince de Conti - Séjour cuisine	14	3 (21 %)	11 (79 %)	-	-	-
Bâtiment 4, 1er étage, Le Prince de Conti - Salle de bain	10	6 (60 %)	4 (40 %)	-	-	-
Bâtiment 4, 1er étage, Le Prince de Conti - Chambre 1	11	2 (18 %)	9 (82 %)	-	-	-
Bâtiment 4, 1er étage, Le Prince de Conti - Chambre 2	11	2 (18 %)	9 (82 %)	-	-	-
Bâtiment 4, RDC, Don Juan - Séjour	12	1 (8 %)	11 (92 %)	-	-	-
Bâtiment 4, RDC, Don Juan - Dégagement	12	1 (8.3 %)	10 (83.2 %)	1 (8.3 %)	-	-
Bâtiment 4, RDC, Don Juan - Cuisine	13	5 (38 %)	7 (54 %)	-	1 (8 %)	-
Bâtiment 4, RDC, Don Juan - Chambre	11	1 (9 %)	9 (82 %)	-	1 (9 %)	-
Bâtiment 4, RDC, Don Juan - Salle de bain	13	6 (46.2 %)	5 (38.6 %)	2 (15.4 %)	-	-
Bâtiment 5, RDC, Vieille Fontaine - Entrée	12	1 (8.3 %)	10 (83.2 %)	-	-	1 (8.3 %)
Bâtiment 5, RDC, Vieille Fontaine - Séjour	14	1 (7 %)	13 (93 %)	-	-	-
Bâtiment 5, RDC, Vieille Fontaine - Cuisine	11	4 (36 %)	7 (64 %)	-	-	-
Bâtiment 5, RDC, Vieille Fontaine - Chambre 1	11	1 (9 %)	10 (91 %)	-	-	-
Bâtiment 5, RDC, Vieille Fontaine - Salle d'eau	13	7 (54 %)	6 (46 %)	-	-	-
Bâtiment 5, RDC, Vieille Fontaine - Salle d'eau 2	16	8 (50 %)	7 (44 %)	-	1 (6 %)	-

	Total UD	Non mesurées	Classe 0	Classe 1	Classe 2	Classe 3
Bâtiment 5, RDC, Vieille Fontaine - Chambre 2	16	1 (6 %)	14 (88 %)	-	-	1 (6 %)
Bâtiment 6, RDC, Pool House - Cuisine	12	5 (42 %)	7 (58 %)	-	-	-
Bâtiment 6, RDC, Pool House - Réserve	12	5 (42 %)	6 (50 %)	-	-	1 (8 %)
Bâtiment 6, RDC, Pool House - Local technique	8	5 (62.5 %)	3 (37.5 %)	-	-	-
Bâtiment 6, RDC, Pool House - Dégagement	12	4 (33.3 %)	7 (58.2 %)	-	1 (8.3 %)	-
Bâtiment 6, RDC, Pool House - WC 1 (hors service)	7	1 (14 %)	6 (86 %)	-	-	-
Bâtiment 6, RDC, Pool House - WC 2	7	1 (14 %)	6 (86 %)	-	-	-
Bâtiment 7, 1er étage, Loges 1,2, et 3 - Séjour 1	10	1 (10 %)	9 (90 %)	-	-	-
Bâtiment 7, 1er étage, Loges 1,2, et 3 - Cuisine 1	10	4 (40 %)	6 (60 %)	-	-	-
Bâtiment 7, 1er étage, Loges 1,2, et 3 - Chambre 1	11	2 (18 %)	9 (82 %)	-	-	-
Bâtiment 7, 1er étage, Loges 1,2, et 3 - Salle d'eau 1	11	5 (45 %)	6 (55 %)	-	-	-
Bâtiment 7, 1er étage, Loges 1,2, et 3 - Séjour 2	11	1 (9 %)	10 (91 %)	-	-	-
Bâtiment 7, 1er étage, Loges 1,2, et 3 - Cuisine 2	8	2 (25 %)	6 (75 %)	-	-	-
Bâtiment 7, 1er étage, Loges 1,2, et 3 - Chambre 2	11	2 (18 %)	9 (82 %)	-	-	-
Bâtiment 7, 1er étage, Loges 1,2, et 3 - Salle d'eau 2	11	5 (45 %)	6 (55 %)	-	-	-
Bâtiment 7, 1er étage, Loges 1,2, et 3 - Séjour 3	10	1 (10 %)	9 (90 %)	-	-	-
Bâtiment 7, 1er étage, Loges 1,2, et 3 - Salle d'eau 3	8	2 (25 %)	6 (75 %)	-	-	-
Bâtiment 7, 1er étage, Loges 1,2, et 3 - Cuisine 3	8	2 (25 %)	6 (75 %)	-	-	-
Bâtiment 7, 1er étage, Loges 1,2, et 3 - Chambre 3	15	2 (13 %)	12 (80 %)	1 (7 %)	-	-
Bâtiment 7, rez de jardin, Maison Vieille Cave - Séjour cuisine	23	4 (17 %)	17 (74 %)	-	2 (9 %)	-
Bâtiment 7, rez de jardin, Maison Vieille Cave - Chambre 1	9	2 (22 %)	7 (78 %)	-	-	-
Bâtiment 7, rez de jardin, Maison Vieille Cave - Chambre 2	12	3 (25 %)	9 (75 %)	-	-	-
Bâtiment 7, rez de jardin, Maison Vieille Cave - Chambre 3	14	3 (21.4 %)	9 (64.3 %)	-	2 (14.3 %)	-
Bâtiment 7, rez de jardin, Maison Vieille Cave - Salle d'eau	11	5 (45 %)	6 (55 %)	-	-	-
Bâtiment 7, rez de jardin, Maison Vieille Cave - WC	10	4 (40 %)	6 (60 %)	-	-	-
Bâtiment 7, rez de jardin, Maison Vieille Cave - Chambre 4	13	3 (23 %)	8 (62 %)	-	2 (15 %)	-
Bâtiment 7, rez de jardin, Maison Vieille Cave - WC 2	11	5 (45 %)	6 (55 %)	-	-	-
Bâtiment 7, rez de jardin, Maison Vieille Cave - Salle d'eau 2	14	6 (43 %)	8 (57 %)	-	-	-
Bâtiment 7, RDC, Salle de réception - Cave bas 1	13	13 (100 %)	-	-	-	-

	Total UD	Non mesurées	Classe 0	Classe 1	Classe 2	Classe 3
Bâtiment 7, RDC, Salle de réception - Cuisine	12	12 (100 %)	-	-	-	-
Bâtiment 7, RDC, Salle de réception - Cave bas 2	12	12 (100 %)	-	-	-	-
Bâtiment 7, RDC, Salle de réception - Dégagement	15	15 (100 %)	-	-	-	-
Bâtiment 7, RDC, Salle de réception - Débarras	6	6 (100 %)	-	-	-	-
Bâtiment 7, RDC, Salle de réception - WC 1	5	5 (100 %)	-	-	-	-
Bâtiment 7, RDC, Salle de réception - WC 2	5	5 (100 %)	-	-	-	-
Bâtiment 7, RDC, Salle de réception - WC3	5	5 (100 %)	-	-	-	-
Bâtiment 7, RDC, Salle de réception - WC4	5	5 (100 %)	-	-	-	-
Bâtiment 7, 1er étage, Salle de réception - Cave haut	8	8 (100 %)	-	-	-	-
Bâtiment 7, 1er étage, Salle de réception - Combles	4	4 (100 %)	-	-	-	-
Bâtiment 7, RDC, Restaurant - Accueil	12	12 (100 %)	-	-	-	-
Bâtiment 7, RDC, Restaurant - Salle à manger	11	11 (100 %)	-	-	-	-
Bâtiment 7, RDC, Restaurant - Dégagement	7	7 (100 %)	-	-	-	-
Bâtiment 7, RDC, Restaurant - WC 1	4	4 (100 %)	-	-	-	-
Bâtiment 7, RDC, Restaurant - WC 2	4	4 (100 %)	-	-	-	-
Bâtiment 7, RDC, Restaurant - Cuisine	7	7 (100 %)	-	-	-	-
Bâtiment 8, RDC, Cabanon Cadastre - Cabanon	8	8 (100 %)	-	-	-	-
Bâtiment 9, RDC, Hangar Hélico - Abris	3	3 (100 %)	-	-	-	-
Bâtiment 10, 1er étage, Baron de Saint Génies - Séjour cuisine	15	3 (20 %)	10 (67 %)	2 (13 %)	-	-
Bâtiment 10, 1er étage, Baron de Saint Génies - Dégagement	15	3 (20 %)	12 (80 %)	-	-	-
Bâtiment 10, 1er étage, Baron de Saint Génies - Chambre 1	9	-	9 (100 %)	-	-	-
Bâtiment 10, 1er étage, Baron de Saint Génies - Chambre 2	13	1 (8 %)	12 (92 %)	-	-	-
Bâtiment 10, 1er étage, Baron de Saint Génies - Salle de bain	16	7 (44 %)	9 (56 %)	-	-	-
Bâtiment 10, 1er étage, Baron de Saint Génies - WC	9	3 (33 %)	6 (67 %)	-	-	-
Bâtiment 10, 1er étage, Duc de Lévis - Couloir	9	1 (11 %)	6 (67 %)	1 (11 %)	1 (11 %)	-
Bâtiment 10, 1er étage, Duc de Lévis - Salon	14	3 (21.4 %)	8 (57 %)	-	3 (21.4 %)	-
Bâtiment 10, 1er étage, Duc de Lévis - Salle de bain	12	6 (50 %)	5 (42 %)	-	1 (8 %)	-
Bâtiment 10, 1er étage, Duc de Lévis - Chambre 1	10	1 (10 %)	5 (50 %)	-	3 (30 %)	1 (10 %)
Bâtiment 10, 1er étage, Duc de Lévis - Salle à manger	12	2 (16.7 %)	8 (66.8 %)	-	-	2 (16.7 %)
Bâtiment 10, 1er étage, Duc de Lévis - Chambre 2	10	1 (10 %)	7 (70 %)	-	2 (20 %)	-

	Total UD	Non mesurées	Classe 0	Classe 1	Classe 2	Classe 3
Bâtiment 10, 1er étage, Duc de Lévis - Cuisine	10	5 (50 %)	5 (50 %)	-	-	-
Bâtiment 10, 1er étage, Duc de Lévis - Salle d'eau	11	5 (45 %)	6 (55 %)	-	-	-
Bâtiment 10, 2ème étage, Duc de Mirepoix - Séjour	20	2 (10 %)	13 (65 %)	-	5 (25 %)	-
Bâtiment 10, 2ème étage, Duc de Mirepoix - Dégagement	7	1 (14.3 %)	5 (71.4 %)	-	1 (14.3 %)	-
Bâtiment 10, 2ème étage, Duc de Mirepoix - Cuisine	13	6 (46 %)	7 (54 %)	-	-	-
Bâtiment 10, 2ème étage, Duc de Mirepoix - Chambre 1	11	2 (18 %)	9 (82 %)	-	-	-
Bâtiment 10, 2ème étage, Duc de Mirepoix - Salle d'eau	11	4 (36 %)	7 (64 %)	-	-	-
Bâtiment 10, 2ème étage, Duc de Mirepoix - Chambre 2	9	1 (11 %)	5 (56 %)	-	3 (33 %)	-
Bâtiment 10, 2ème étage, Duc de Mirepoix - Salle de bain	13	6 (46.2 %)	5 (38.6 %)	2 (15.4 %)	-	-
Bâtiment 10, 2ème étage, Duc de Mirepoix - WC	8	2 (25 %)	5 (62.5 %)	1 (12.5 %)	-	-
Bâtiment 10, 2ème étage, Marquis de Gervais - Séjour	18	2 (11 %)	10 (56 %)	2 (11 %)	2 (11 %)	2 (11 %)
Bâtiment 10, 2ème étage, Marquis de Gervais - Cuisine	9	3 (33 %)	6 (67 %)	-	-	-
Bâtiment 10, 2ème étage, Marquis de Gervais - Salle de bain	13	5 (38 %)	6 (46 %)	1 (8 %)	1 (8 %)	-
Bâtiment 10, 2ème étage, Marquis de Gervais - WC	11	5 (45.5 %)	5 (45.6 %)	1 (9.1 %)	-	-
Bâtiment 10, 2ème étage, Marquis de Gervais - Chambre	13	1 (7.7 %)	8 (61.5 %)	2 (15.4 %)	1 (7.7 %)	1 (7.7 %)
Bâtiment 10, 2ème étage, Marquis de Gervais - Dressing	9	1 (11 %)	8 (89 %)	-	-	-
Bâtiment 10, 2ème étage, Vicomte de Poujole - Chambre	22	1 (5 %)	19 (86 %)	2 (9 %)	-	-
Bâtiment 10, 2ème étage, Vicomte de Poujole - Salle de bain	13	5 (38 %)	7 (54 %)	1 (8 %)	-	-
Bâtiment 10, RDC, Armande Béjart - Séjour cuisine	12	1 (8 %)	11 (92 %)	-	-	-
Bâtiment 10, RDC, Armande Béjart - Chambre	10	-	8 (80 %)	-	2 (20 %)	-
Bâtiment 10, RDC, Armande Béjart - Salle de bain	16	7 (44 %)	8 (50 %)	-	1 (6 %)	-
Bâtiment 10, RDC, Armande Béjart - WC	11	5 (45.5 %)	5 (45.6 %)	-	1 (9.1 %)	-
Bâtiment 10, RDC, Madeleine Béjart - Séjour cuisine	24	4 (16.7 %)	16 (66.8 %)	-	4 (16.7 %)	-
Bâtiment 10, RDC, Madeleine Béjart - WC	11	5 (45 %)	6 (55 %)	-	-	-
Bâtiment 10, RDC, Madeleine Béjart - Salle de bain	7	4 (57 %)	3 (43 %)	-	-	-
Bâtiment 10, RDC, Madeleine Béjart - Chambre 1	10	-	8 (80 %)	-	2 (20 %)	-
Bâtiment 10, RDC, Madeleine Béjart - Chambre 2	10	1 (10 %)	8 (80 %)	-	1 (10 %)	-
Bâtiment 10, RDC, Molière - Entrée	9	2 (22 %)	5 (56 %)	1 (11 %)	-	1 (11 %)
Bâtiment 10, RDC, Molière - Cuisine	20	5 (25 %)	5 (25 %)	1 (5 %)	9 (45 %)	-
Bâtiment 10, RDC, Molière - Salon	17	3 (17.6 %)	10 (58.8 %)	2 (11.8 %)	2 (11.8 %)	-
Bâtiment 10, RDC, Molière - Salle de bain	16	7 (44 %)	8 (50 %)	-	-	1 (6 %)

	Total UD	Non mesurées	Classe 0	Classe 1	Classe 2	Classe 3
Bâtiment 10, RDC, Molière - Chambre 1	12	1 (8 %)	8 (67 %)	-	2 (17 %)	1 (8 %)
Bâtiment 10, RDC, Molière - Chambre 2	11	-	10 (91 %)	-	-	1 (9 %)
Bâtiment 10, RDC, Baron de Maussac - Séjour cuisine	14	4 (29 %)	8 (57 %)	1 (7 %)	1 (7 %)	-
Bâtiment 10, RDC, Baron de Maussac - Chambre	14	1 (7 %)	12 (86 %)	1 (7 %)	-	-
Bâtiment 10, RDC, Baron de Maussac - Salle d'eau	12	5 (42 %)	7 (58 %)	-	-	-
Bâtiment 10, RDC, Seigneur de Venasque - Séjour cuisine	21	3 (14 %)	17 (81 %)	1 (5 %)	-	-
Bâtiment 10, RDC, Seigneur de Venasque - Chambre 1	10	1 (10 %)	9 (90 %)	-	-	-
Bâtiment 10, RDC, Seigneur de Venasque - WC	12	6 (50 %)	6 (50 %)	-	-	-
Bâtiment 10, RDC, Seigneur de Venasque - Salle d'eau	11	6 (55 %)	5 (45 %)	-	-	-
Bâtiment 10, RDC, Seigneur de Venasque - Chambre 2	11	2 (18 %)	8 (73 %)	1 (9 %)	-	-
Bâtiment 10, RDC, Seigneur de Venasque - Salle d'eau 2	13	4 (30.8 %)	8 (61.5 %)	1 (7.7 %)	-	-
Bâtiment 10, RDC, Seigneur de Venasque - WC 2	10	4 (40 %)	6 (60 %)	-	-	-
Bâtiment 10, 1er étage, Jean Baptiste Poquelin - Séjour cuisine	19	4 (21 %)	12 (63 %)	-	3 (16 %)	-
Bâtiment 10, 1er étage, Jean Baptiste Poquelin - Dégagement	12	2 (17 %)	6 (50 %)	-	4 (33 %)	-
Bâtiment 10, 1er étage, Jean Baptiste Poquelin - Chambre 1	11	3 (27.3 %)	4 (36.5 %)	-	4 (36.4 %)	-
Bâtiment 10, 1er étage, Jean Baptiste Poquelin - Chambre 2	12	2 (16.7 %)	8 (66.8 %)	-	2 (16.7 %)	-
Bâtiment 10, 1er étage, Jean Baptiste Poquelin - Salle de bain	11	4 (36.4 %)	4 (36.5 %)	-	3 (27.3 %)	-
Bâtiment 10, RDC, Jean Baptiste Poquelin - Dégagement	9	1 (11 %)	5 (56 %)	-	3 (33 %)	-
Bâtiment 10, RDC, Jean Baptiste Poquelin - Chambre 3 avec point d'eau	15	3 (20 %)	11 (73 %)	-	1 (7 %)	-
Bâtiment 10, RDC, Jean Baptiste Poquelin - WC	10	4 (40 %)	6 (60 %)	-	-	-
Bâtiment 10, 1er étage, Appartement privée - Dégagement	15	3 (20 %)	9 (60 %)	3 (20 %)	-	-
Bâtiment 10, 1er étage, Appartement privée - Chambre 1	19	2 (11 %)	12 (63 %)	-	5 (26 %)	-
Bâtiment 10, 1er étage, Appartement privée - Salle de bain	18	5 (27.8 %)	12 (66.8 %)	1 (5.6 %)	-	-
Bâtiment 10, 1er étage, Appartement privée - WC	14	6 (43 %)	7 (50 %)	1 (7 %)	-	-
Bâtiment 10, 1er étage, Appartement privée - Séjour	20	2 (10 %)	13 (65 %)	2 (10 %)	3 (15 %)	-
Bâtiment 10, 1er étage, Appartement privée - Dégagement 2	13	3 (23 %)	7 (54 %)	3 (23 %)	-	-
Bâtiment 10, 1er étage, Appartement privée - Salle à manger	25	3 (12 %)	11 (44 %)	8 (32 %)	3 (12 %)	-
Bâtiment 10, 1er étage, Appartement privée - Cuisine	12	1 (8 %)	8 (67 %)	-	3 (25 %)	-
Bâtiment 10, 1er étage, Appartement privée - Dégagement 3	13	3 (23.1 %)	5 (38.6 %)	3 (23.1 %)	2 (15.4 %)	-

	Total UD	Non mesurées	Classe 0	Classe 1	Classe 2	Classe 3
Bâtiment 10, 1er étage, Appartement privée - Salle d'eau	18	9 (50 %)	9 (50 %)	-	-	-
Bâtiment 10, 1er étage, Appartement privée - Chambre 2	11	2 (18 %)	9 (82 %)	-	-	-
Bâtiment 10, 1er étage, Appartement privée - Dégagement 4	8	1 (12.5 %)	5 (62.5 %)	2 (25 %)	-	-
Bâtiment 10, 1er étage, Appartement privée - Escalier de service 2 vers 2ème étage	7	1 (14.3 %)	5 (71.4 %)	1 (14.3 %)	-	-
Bâtiment 10, 2ème étage, Appartement privée - Escalier de service 2 vers 3ème étage	9	1 (11 %)	5 (56 %)	1 (11 %)	1 (11 %)	1 (11 %)
Bâtiment 10, 3ème étage - Grenier 1	6	6 (100 %)	-	-	-	-
Bâtiment 10, 3ème étage - Grenier 2	8	8 (100 %)	-	-	-	-
Bâtiment 10, 3ème étage - Grenier 3	5	5 (100 %)	-	-	-	-
Bâtiment 10, 3ème étage - Combles 1	4	4 (100 %)	-	-	-	-
Bâtiment 10, 3ème étage - Combles 2	5	5 (100 %)	-	-	-	-
Bâtiment 10, 3ème étage - Combles 3	3	3 (100 %)	-	-	-	-
Bâtiment 10, 3ème étage - Clocheton	3	3 (100 %)	-	-	-	-
Bâtiment 10, 2ème étage, Tour Ronde - Entrée	10	1 (10 %)	7 (70 %)	-	1 (10 %)	1 (10 %)
Bâtiment 10, 2ème étage, Tour Ronde - Salle d'eau	11	4 (36 %)	6 (55 %)	-	1 (9 %)	-
Bâtiment 10, 2ème étage, Tour Ronde - Pièce 1	11	-	9 (82 %)	-	2 (18 %)	-
Bâtiment 10, 2ème étage, Tour Ronde - Pièce 2	8	-	7 (87.5 %)	-	1 (12.5 %)	-
Bâtiment 10, 2ème étage, Marquis de Bergerac - Pièce	15	4 (26.7 %)	10 (66.8 %)	1 (6.7 %)	-	-
Bâtiment 10, 2ème étage, Marquis de Bergerac - Chambre 1	16	2 (13 %)	12 (75 %)	1 (6 %)	1 (6 %)	-
Bâtiment 10, 2ème étage, Marquis de Bergerac - Chambre 2	12	1 (8.3 %)	10 (83.2 %)	1 (8.3 %)	-	-
Bâtiment 10, 2ème étage, Marquis de Bergerac - Salle d'eau	13	6 (46 %)	6 (46 %)	1 (8 %)	-	-
Bâtiment 10, 2ème étage, Marquise Esprit de Juliette - Entrée	8	-	8 (100 %)	-	-	-
Bâtiment 10, 2ème étage, Marquise Esprit de Juliette - Séjour cuisine	15	4 (27 %)	9 (60 %)	2 (13 %)	-	-
Bâtiment 10, 2ème étage, Marquise Esprit de Juliette - Chambre	13	3 (23 %)	8 (62 %)	2 (15 %)	-	-
Bâtiment 10, 2ème étage, Marquise Esprit de Juliette - Salle d'eau	11	4 (36 %)	7 (64 %)	-	-	-
Bâtiment 10, 2ème étage, Duc de Lacoste - Chambre	16	2 (12.5 %)	10 (62.6 %)	1 (6.3 %)	3 (18.8 %)	-
Bâtiment 10, 2ème étage, Duc de Lacoste - Salle d'eau	14	6 (43 %)	6 (43 %)	-	1 (7 %)	1 (7 %)
Bâtiment 10, RDC, Autres volumes et pièces - Entrée	19	1 (5.3 %)	16 (84.3 %)	-	1 (5.3 %)	1 (5.3 %)
Bâtiment 10, RDC, Autres volumes et pièces - Dégagement 1	7	1 (14 %)	6 (86 %)	-	-	-
Bâtiment 10, RDC, Autres volumes et pièces - Salon	14	3 (21 %)	6 (43 %)	-	5 (36 %)	-
Bâtiment 10, RDC, Autres volumes et pièces - Entrée de service	10	2 (20 %)	6 (60 %)	-	1 (10 %)	1 (10 %)

	Total UD	Non mesurées	Classe 0	Classe 1	Classe 2	Classe 3
Bâtiment 10, RDC, Autres volumes et pièces - Débarras 1	7	1 (14 %)	6 (86 %)	-	-	-
Bâtiment 10, RDC, Autres volumes et pièces - Dégagement 2	8	5 (62.5 %)	1 (12.5 %)	-	2 (25 %)	-
Bâtiment 10, RDC, Autres volumes et pièces - Dégagement 3	9	7 (78 %)	2 (22 %)	-	-	-
Bâtiment 10, RDC, Autres volumes et pièces - Pièce	8	2 (25 %)	5 (62.5 %)	-	1 (12.5 %)	-
Bâtiment 10, RDC, Autres volumes et pièces - Chapelle	12	1 (8.3 %)	-	-	10 (83.2 %)	1 (8.3 %)
Bâtiment 10, RDC, Autres volumes et pièces - Débarras 2	12	2 (17 %)	9 (75 %)	-	1 (8 %)	-
Bâtiment 10, RDC, Autres volumes et pièces - Dégagement 4	15	3 (20 %)	5 (33 %)	-	6 (40 %)	1 (7 %)
Bâtiment 10, RDC, Autres volumes et pièces - Débarras 3	8	2 (25 %)	5 (62.5 %)	-	1 (12.5 %)	-
Bâtiment 10, RDC, Autres volumes et pièces - Débarras 4	11	2 (18 %)	8 (73 %)	-	1 (9 %)	-
Bâtiment 10, RDC, Autres volumes et pièces - Bureau	9	2 (22 %)	7 (78 %)	-	-	-
Bâtiment 10, RDC, Autres volumes et pièces - Escalier de service 1 vers 1er étage	7	1 (14.3 %)	4 (57.1 %)	1 (14.3 %)	1 (14.3 %)	-
Bâtiment 10, 1er étage, Autres volumes et pièces - Salon	15	1 (7 %)	11 (73 %)	2 (13 %)	1 (7 %)	-
Bâtiment 10, 1er étage, Autres volumes et pièces - Dégagement	12	2 (17 %)	7 (58 %)	3 (25 %)	-	-
Bâtiment 10, 1er étage, Autres volumes et pièces - Escalier de service 1 vers 2ème étage	6	1 (16.7 %)	4 (66.8 %)	-	-	1 (16.7 %)
Bâtiment 10, RDC, Autres volumes et pièces - Escalier principal vers 1er étage	7	5 (71.4 %)	1 (14.3 %)	1 (14.3 %)	-	-
Bâtiment 10, 1er étage, Autres volumes et pièces - Escalier principal vers 2ème étage	10	6 (60 %)	3 (30 %)	1 (10 %)	-	-
Bâtiment 10, 2ème étage, Autres volumes et pièces - Palier	6	3 (50 %)	1 (16.8 %)	1 (16.7 %)	1 (16.7 %)	-
Bâtiment 10, 2ème étage, Autres volumes et pièces - Dégagement	10	1 (10 %)	7 (70 %)	-	2 (20 %)	-
Bâtiment 10, 2ème étage, Autres volumes et pièces - Couloir	13	1 (8 %)	9 (69 %)	2 (15 %)	-	1 (8 %)
Bâtiment 10, 2ème étage, Autres volumes et pièces - Couloir 2	19	1 (5.3 %)	17 (89.6 %)	-	1 (5.3 %)	-
Bâtiment 10, 2ème étage, Autres volumes et pièces - Dégagement 2	16	1 (6 %)	11 (69 %)	4 (25 %)	-	-
Bâtiment 10, 2ème étage, Autres volumes et pièces - Salle d'eau	13	5 (38 %)	8 (62 %)	-	-	-
Bâtiment 10, RDC, Autres volumes et pièces - Buanderie	13	7 (54 %)	6 (46 %)	-	-	-
Bâtiment 10, RDC, Autres volumes et pièces - Atelier	7	6 (86 %)	1 (14 %)	-	-	-
Bâtiment 10, RDC, Autres volumes et pièces - Salle d'eau	13	13 (100 %)	-	-	-	-
Bâtiment 10, RDC, Autres volumes et pièces - Chauffage	10	10 (100 %)	-	-	-	-
Bâtiment 10, Rez de Jardin, Autres volumes et pièces - Salle de Fitness	8	8 (100 %)	-	-	-	-
Bâtiment 10, Rez de Jardin, Autres volumes et pièces - Salle de Jeux	12	12 (100 %)	-	-	-	-

	Total UD	Non mesurées	Classe 0	Classe 1	Classe 2	Classe 3
Bâtiment 10, Sous-sol, Autres volumes et pièces - Salle de bain	11	11 (100 %)	-	-	-	-
Bâtiment 10, Sous-sol, Autres volumes et pièces - Sauna	7	7 (100 %)	-	-	-	-
Bâtiment 10, Sous-sol, Autres volumes et pièces - Cave	6	6 (100 %)	-	-	-	-
Bâtiment 10, Sous-sol, Autres volumes et pièces - Cave 2	6	6 (100 %)	-	-	-	-
Bâtiment 10, Rez de Jardin, Autres volumes et pièces - Salle des Oubliettes	11	10 (91 %)	1 (9 %)	-	-	-
Bâtiment 10, Rez de Jardin, Autres volumes et pièces - Dégagement	9	8 (89 %)	1 (11 %)	-	-	-
Bâtiment 10, Rez de Jardin, Autres volumes et pièces - WC	9	9 (100 %)	-	-	-	-
Bâtiment 10, Rez de Jardin, Autres volumes et pièces - Réserve	8	8 (100 %)	-	-	-	-
Bâtiment 10, RDC, Autres volumes et pièces - Placard extérieur	7	7 (100 %)	-	-	-	-
Bâtiment 10, RDC, Autres volumes et pièces - Préau	6	6 (100 %)	-	-	-	-
Bâtiment 10, RDC, Autres volumes et pièces - Porche	7	7 (100 %)	-	-	-	-
TOTAL	2950	974 (33 %)	1689 (57 %)	77 (3 %)	184 (6 %)	26 (1 %)

N°	Localisation	Zone	Num UD	Unité de diagnostic	Substrat	Revêtement apparent	Localisation mesure	Mesure (mg/cm²)	Etat* de conservation	Classement UD	Facteurs de dégradation du bâti*	Observation
-	Bâtiment 1, RDC, Le Tartuffe - Séjour cuisine		1	Sol	Carrelage		Non mesurée			NM		Absence de revêtement
2			2	Plinthes	Bois	Peinture	mesure 1	0		0		
3					Bois	Peinture	mesure 2	0				
4			A	3	Mur	Enduit	Peinture	partie basse (< 1m)	0	0		
5			A			Enduit	Peinture	partie haute (> 1m)	0			
6			B	4	Mur	Enduit	Peinture	partie basse (< 1m)	0	0		
7			B			Enduit	Peinture	partie haute (> 1m)	0			
8			C	5	Mur	Enduit	Peinture	partie basse (< 1m)	0	0		
9			C			Enduit	Peinture	partie haute (> 1m)	0			
10			D	6	Mur	Enduit	Peinture	partie basse (< 1m)	0	0		
11			D			Enduit	Peinture	partie haute (> 1m)	0			
12			E	7	Mur	Enduit	Peinture	partie basse (< 1m)	0	0		
13			E			Enduit	Peinture	partie haute (> 1m)	0			
14			F	8	Mur	Enduit	Peinture	partie basse (< 1m)	0	0		
15			F			Enduit	Peinture	partie haute (> 1m)	0			
16			A	9	Porte (P1)	Bois	Peinture	partie mobile	0	0		
17			A			Bois	Peinture	Huisserie	0			

N°	Localisation	Zone	Num UD	Unité de diagnostic	Substrat	Revêtement apparent	Localisation mesure	Mesure (mg/cm²)	Etat* de conservation	Classement UD	Facteurs de dégradation du bâti*	Observation
18	Bâtiment 1, RDC, Le Tartuffe - Chambre 1	B	10	Porte (P2)	Bois	Peinture	partie mobile	0		0		
19		B			Bois	Peinture	Huisserie	0				
20		B	11	Porte (P3)	Bois	Peinture	partie mobile	0		0		
21		B			Bois	Peinture	Huisserie	0				
22		C	12	Porte (P4)	Bois	Peinture	partie mobile	0		0		
23		C			Bois	Peinture	Huisserie	0				
24		C	13	Porte (P5)	Bois	Peinture	partie mobile	0		0		
25		C			Bois	Peinture	Huisserie	0				
26		A	14	Fenêtre intérieure (F1)	Bois	Peinture	partie mobile	0		0		
27		A			Bois	Peinture	Huisserie	0				
-		D	15	Mur	-	Faïence	Non mesurée			NM		Elément non visé par la réglementation
-		E	16	Mur	-	Faïence	Non mesurée			NM		Elément non visé par la réglementation
28			17	Plafond	Enduit	Peinture	mesure 1	0		0		
29					Enduit	Peinture	mesure 2	0				
-			18	Sol	Carrelage		Non mesurée			NM		Absence de revêtement
30			19	Plinthes	Bois	Peinture	mesure 1	0		0		
31					Bois	Peinture	mesure 2	0				
32		A	20	Mur	Enduit	Peinture	partie basse (< 1m)	0		0		
33		A			Enduit	Peinture	partie haute (> 1m)	0				
34		B	21	Mur	Enduit	Peinture	partie basse (< 1m)	0		0		
35		B			Enduit	Peinture	partie haute (> 1m)	0				
36		C	22	Mur	Enduit	Peinture	partie basse (< 1m)	0		0		
37		C			Enduit	Peinture	partie haute (> 1m)	0				
38		D	23	Mur	Enduit	Peinture	partie basse (< 1m)	0		0		
39		D			Enduit	Peinture	partie haute (> 1m)	0				
40		A	24	Porte (P1)	Bois	Peinture	partie mobile	0		0		
41		A			Bois	Peinture	Huisserie	0				
42		C	25	Fenêtre intérieure (F1)	Bois	Peinture	partie mobile	0		0		
43		C			Bois	Peinture	Huisserie	0				
44		26	Plafond	Voûtain	Peinture	mesure 1	0		0			
45				Voûtain	Peinture	mesure 2	0					
-		27	Sol	Carrelage		Non mesurée			NM		Absence de revêtement	
46		28	Plinthes	Bois	Peinture	mesure 1	0		0			
47				Bois	Peinture	mesure 2	0					
48	A	29	Mur	Enduit	Peinture	partie basse (< 1m)	0		0			
49	A			Enduit	Peinture	partie haute (> 1m)	0					
50	B	30	Mur	Enduit	Peinture	partie basse (< 1m)	0		0			
51	B			Enduit	Peinture	partie haute (> 1m)	0					
52	C	31	Mur	Enduit	Peinture	partie basse (< 1m)	0		0			
53	C			Enduit	Peinture	partie haute (> 1m)	0					

N°	Localisation	Zone	Num UD	Unité de diagnostic	Substrat	Revêtement apparent	Localisation mesure	Mesure (mg/cm²)	Etat* de conservation	Classement UD	Facteurs de dégradation du bâti*	Observation	
54		D	32	Mur	Enduit	Peinture	partie basse (< 1m)	0		0			
55		D			Enduit	Peinture	partie haute (> 1m)	0					
56		A	33	Porte (P1)	Bois	Peinture	partie mobile	0		0			
57		A			Bois	Peinture	Huisserie	0					
58		C	34	Fenêtre intérieure (F1)	Bois	Peinture	partie mobile	0		0			
59		C			Bois	Peinture	Huisserie	0					
60			35	Plafond	Voûtain	Peinture	mesure 1	0		0			
61					Voûtain	Peinture	mesure 2	0					
-	Bâtiment 1, RDC, Le Tartuffe - Salle de bain		36	Sol	Carrelage		Non mesurée			NM		Absence de revêtement	
62		A	37	Mur	Enduit	Peinture	partie basse (< 1m)	0		0			
63		A			Enduit	Peinture	partie haute (> 1m)	0					
64		A			Enduit	Peinture	partie haute (> 1m)	0					
65		B	38	Mur	Enduit	Peinture	partie basse (< 1m)	1,1	Etat d'usage (Microfissures)	2			
66		C	39	Mur	Enduit	Peinture	partie basse (< 1m)	1,1	Etat d'usage (Microfissures)	2			
67		D	40	Mur	Enduit	Peinture	partie basse (< 1m)	0		0			
68		D			Enduit	Peinture	partie haute (> 1m)	0					
69		D			Enduit	Peinture	partie haute (> 1m)	0					
-		A	41	Mur	-	Faïence	Non mesurée				NM		Elément non visé par la réglementation
-		B	42	Mur	-	Faïence	Non mesurée				NM		Elément non visé par la réglementation
-		C	43	Mur	-	Faïence	Non mesurée				NM		Elément non visé par la réglementation
-		D	44	Mur	-	Faïence	Non mesurée				NM		Elément non visé par la réglementation
70		A	45	Porte (P1)	Bois	Peinture	partie mobile	0		0			
71		A			Bois	Peinture	Huisserie	0					
72		46	Plafond	Enduit	Peinture	mesure 1	0		0				
73				Enduit	Peinture	mesure 2	0						
-	Bâtiment 1, RDC, Le Tartuffe - WC		47	Sol	Carrelage		Non mesurée			NM		Absence de revêtement	
-		B	48	Mur	-	Faïence	Non mesurée			NM		Elément non visé par la réglementation	
-		C	49	Mur	-	Faïence	Non mesurée			NM		Elément non visé par la réglementation	
-		D	50	Mur	-	Faïence	Non mesurée			NM		Elément non visé par la réglementation	
74		A	51	Mur	Enduit	Peinture	partie basse (< 1m)	0		0			
75		A			Enduit	Peinture	partie haute (> 1m)	0					
76		A			Enduit	Peinture	partie haute (> 1m)	0					
77		B	52	Mur	Enduit	Peinture	partie basse (< 1m)	0		0			
78		B			Enduit	Peinture	partie haute (> 1m)	0					
79		B			Enduit	Peinture	partie haute (> 1m)	0					
80	C	53	Mur	Enduit	Peinture	partie basse (< 1m)	0		0				
81	C			Enduit	Peinture	partie haute (> 1m)	0						
82	C			Enduit	Peinture	partie haute (> 1m)	0						

N°	Localisation	Zone	Num UD	Unité de diagnostic	Substrat	Revêtement apparent	Localisation mesure	Mesure (mg/cm²)	Etat* de conservation	Classement UD	Facteurs de dégradation du bâti*	Observation	
83	Bâtiment 1, RDC, Bourbon - Séjour cuisine	D	54	Mur	Enduit	Peinture	partie basse (< 1m)	1,1	Etat d'usage (Microfissures)	2			
84		A	55	Porte (P1)	Bois	Peinture	partie mobile	0		0			
85		A			Bois	Peinture	Huisserie	0					
86			56	Plafond	Enduit	Peinture	mesure 1	0		0			
87					Enduit	Peinture	mesure 2	0					
-				57	Sol	Carrelage		Non mesurée			NM		Absence de revêtement
88				58	Plinthes	Bois	Peinture	mesure 1	0		0		
89					Bois	Peinture	mesure 2	0					
90			A	59	Mur	Enduit	Peinture	partie basse (< 1m)	0		0		
91			A			Enduit	Peinture	partie haute (> 1m)	0				
92			A			Enduit	Peinture	partie haute (> 1m)	0				
93		B	60	Mur	Enduit	Peinture	partie basse (< 1m)	1,2	Etat d'usage (Microfissures)	2			
94		C	61	Mur	Enduit	Peinture	partie basse (< 1m)	0		0			
95		C			Enduit	Peinture	partie haute (> 1m)	0					
96		C			Enduit	Peinture	partie haute (> 1m)	0					
97		D	62	Mur	Enduit	Peinture	partie basse (< 1m)	0		0			
98		D			Enduit	Peinture	partie haute (> 1m)	0					
99		D			Enduit	Peinture	partie haute (> 1m)	0					
-		D	63	Mur	-	Faïence	Non mesurée			NM		Elément non visé par la réglementation	
100		A	64	Porte (P1)	Bois	Peinture	partie mobile	0		0			
101		A			Bois	Peinture	Huisserie	0					
102		A			Bois	Peinture	Huisserie	0					
103		D	65	Porte (P2)	Bois	Peinture	partie mobile	4,1	Etat d'usage (Microfissures)	2			
104			66	Plafond	Enduit	Peinture	mesure 1	0		0			
105					Enduit	Peinture	mesure 2	0					
-			67	Cheminée	-		Non mesurée			NM		Absence de revêtement	
-	Bâtiment 1, RDC, Bourbon - Chambre 1		68	Sol	Carrelage		Non mesurée			NM		Absence de revêtement	
106			69	Sol	-	Moquette collée	mesure 1	0		0			
107					-	Moquette collée	mesure 2	0					
108		A	70	Mur	Enduit	Peinture	partie basse (< 1m)	0		0			
109		A			Enduit	Peinture	partie haute (> 1m)	0					
110		A			Enduit	Peinture	partie haute (> 1m)	0					
111		B	71	Mur	Enduit	Peinture	partie basse (< 1m)	1,2	Etat d'usage (Microfissures)	2			

N°	Localisation	Zone	Num UD	Unité de diagnostic	Substrat	Revêtement apparent	Localisation mesure	Mesure (mg/cm²)	Etat* de conservation	Classement UD	Facteurs de dégradation du bâti*	Observation	
112		C	72	Mur	Enduit	Peinture	partie basse (< 1m)	0		0			
113		C			Enduit	Peinture	partie haute (> 1m)	0					
114		C			Enduit	Peinture	partie haute (> 1m)	0					
115		D	73	Mur	Enduit	Peinture	partie basse (< 1m)	1,2	Etat d'usage (Microfissures)	2			
116		E			74	Mur	Enduit	Peinture	partie basse (< 1m)				0
117		E					Enduit	Peinture	partie haute (> 1m)				0
118		E	Enduit	Peinture	partie haute (> 1m)	0							
119		F	75	Mur	Enduit	Peinture	partie basse (< 1m)	0		0			
120		F			Enduit	Peinture	partie haute (> 1m)	0					
121		F			Enduit	Peinture	partie haute (> 1m)	0					
122		A	76	Porte (P1)	Bois	Peinture	partie mobile	0		0			
123		A			Bois	Peinture	Huisserie	0					
124		C	77	Porte (P2)	Bois	Peinture	partie mobile	0		0			
125	C	Bois			Peinture	Huisserie	0						
126	D	78	Porte (P3)	Bois	Peinture	partie mobile	0		0				
127	D			Bois	Peinture	Huisserie	0						
128	E	79	Porte (P4)	Bois	Peinture	partie mobile	0		0				
129	E			Bois	Peinture	Huisserie	0						
130	F	80	Fenêtre intérieure (F1)	Bois	Peinture	partie mobile	0		0				
131	F			Bois	Peinture	Huisserie	0						
132			81	Plafond	Enduit	Peinture	mesure 1	0		0			
133					Enduit	Peinture	mesure 2	0					
-			82	Placard	-		Non mesurée			NM		Absence de revêtement	
-	Bâtiment 1, RDC, Bourbon - Salle de bain		83	Sol	Carrelage		Non mesurée			NM		Absence de revêtement	
-		A	84	Mur	-	Faïence	Non mesurée			NM		Elément non visé par la réglementation	
-		B	85	Mur	-	Faïence	Non mesurée			NM		Elément non visé par la réglementation	
-		C	86	Mur	-	Faïence	Non mesurée			NM		Elément non visé par la réglementation	
-		D	87	Mur	-	Faïence	Non mesurée			NM		Elément non visé par la réglementation	
-		E	88	Mur	-	Faïence	Non mesurée			NM		Elément non visé par la réglementation	
-		F	89	Mur	-	Faïence	Non mesurée			NM		Elément non visé par la réglementation	
134		A	90	Mur	Enduit	Peinture	partie basse (< 1m)	0		0			

N°	Localisation	Zone	Num UD	Unité de diagnostic	Substrat	Revêtement apparent	Localisation mesure	Mesure (mg/cm²)	Etat* de conservation	Classement UD	Facteurs de dégradation du bâti*	Observation	
135	Bâtiment 1, RDC, Bourbon - Chambre 2	A			Enduit	Peinture	partie haute (> 1m)	0					
136		A			Enduit	Peinture	partie haute (> 1m)	0					
137		B			91	Mur	Enduit	Peinture	partie basse (< 1m)				0
138		B			Enduit	Peinture	partie haute (> 1m)	0					
139		B			Enduit	Peinture	partie haute (> 1m)	0					
140		C			92	Mur	Enduit	Peinture	partie basse (< 1m)				1,1
141		D	93	Mur	Enduit	Peinture	partie basse (< 1m)	1,1	Etat d'usage (Microfissures)	2			
142		E	94	Mur	Enduit	Peinture	partie basse (< 1m)	0			0		
143		E			Enduit	Peinture	partie haute (> 1m)	0					
144		E			Enduit	Peinture	partie haute (> 1m)	0					
145		F	95	Mur	Enduit	Peinture	partie basse (< 1m)	0			0		
146		F			Enduit	Peinture	partie haute (> 1m)	0					
147		F			Enduit	Peinture	partie haute (> 1m)	0					
148		A	96	Porte (P1)	Bois	Peinture	partie mobile	0			0		
149		A			Bois	Peinture	Huisserie	0					
150				97	Plafond	Enduit	Peinture	mesure 1	0			0	
151		Enduit				Peinture	mesure 2	0					
-			98	Sol	Carrelage		Non mesurée			NM		Absence de revêtement	
152			99	Plinthes	Bois	Peinture	mesure 1	0			0		
153		Bois			Peinture	mesure 2	0						
154		A	100	Mur	Enduit	Peinture	partie basse (< 1m)	0			0		
155	A	Enduit			Peinture	partie haute (> 1m)	0						
156	A	Enduit			Peinture	partie haute (> 1m)	0						
157		B	101	Mur	Enduit	Peinture	partie basse (< 1m)	0			0		
158	B	Enduit			Peinture	partie haute (> 1m)	0						
159	B	Enduit			Peinture	partie haute (> 1m)	0						
160		C	102	Mur	Enduit	Peinture	partie basse (< 1m)	0			0		
161	C	Enduit			Peinture	partie haute (> 1m)	0						
162	C	Enduit			Peinture	partie haute (> 1m)	0						
163		D	103	Mur	Enduit	Peinture	partie basse (< 1m)	1,2	Etat d'usage (Microfissures)	2			
164		A	104	Porte (P1)	Bois	Peinture	partie mobile	0		0			

N°	Localisation	Zone	Num UD	Unité de diagnostic	Substrat	Revêtement apparent	Localisation mesure	Mesure (mg/cm²)	Etat* de conservation	Classement UD	Facteurs de dégradation du bâti*	Observation	
165	Bâtiment 1, RDC, Bourbon - Salle d'eau	A	105	Porte (P2)	Bois	Peinture	Huisserie	0		0			
166		C			Bois	Peinture	partie mobile	0					
167		C			Bois	Peinture	Huisserie	0					
168		A	106	Fenêtre intérieure (F1)	Bois	Peinture	partie mobile	0		0			
169		A			Bois	Peinture	Huisserie	0					
170		D	107	Fenêtre intérieure (F2)	Bois	Peinture	partie mobile	0		0			
171		D			Bois	Peinture	Huisserie	0					
172			108	Plafond	Enduit	Peinture	mesure 1	0		0			
173					Enduit	Peinture	mesure 2	0					
-			109	Plafond (P2)	Poutres bois			Non mesurée			NM		Absence de revêtement
-			110	Sol	Carrelage			Non mesurée			NM		Absence de revêtement
174			A	111	Mur	Enduit	Peinture	partie basse (< 1m)	0		0		
175		A	Enduit			Peinture	partie haute (> 1m)	0					
176		B	112	Mur	Enduit	Peinture	partie basse (< 1m)	0		0			
177	B	Enduit			Peinture	partie haute (> 1m)	0						
178		E	113	Mur	Enduit	Peinture	partie basse (< 1m)	0		0			
179	E	Enduit			Peinture	partie haute (> 1m)	0						
180		F	114	Mur	Enduit	Peinture	partie basse (< 1m)	0		0			
181	F	Enduit			Peinture	partie haute (> 1m)	0						
-		A	115	Mur	-	Faïence	Non mesurée			NM		Élément non visé par la réglementation	
-		B	116	Mur	-	Faïence	Non mesurée			NM		Élément non visé par la réglementation	
-		C	117	Mur	-	Faïence	Non mesurée			NM		Élément non visé par la réglementation	
-		D	118	Mur	-	Faïence	Non mesurée			NM		Élément non visé par la réglementation	
-		E	119	Mur	-	Faïence	Non mesurée			NM		Élément non visé par la réglementation	
-		F	120	Mur	-	Faïence	Non mesurée			NM		Élément non visé par la réglementation	
182		A	121	Porte (P1)	Bois	Peinture	partie mobile	0		0			
183		A			Bois	Peinture	Huisserie	0					
184			122	Plafond (P1)	Enduit	Peinture	mesure 1	0		0			
185					Enduit	Peinture	mesure 2	0					
-	Bâtiment 1, 1er étage, Louis - Pièce à vivre		123	Sol	Carrelage		Non mesurée			NM		Absence de revêtement	
-			124	Sol	-	Moquette collée	Non mesurée			NM		Élément récent	
186			125	Plinthes	Bois	Peinture	mesure 1	0		0			
187					Bois	Peinture	mesure 2	0					
-		A	126	Mur	Enduit pierres et moellons		Non mesurée			NM		Absence de revêtement	
188		A	127	Mur	Enduit	Peinture	partie basse (< 1m)	0		0			
189		A			Enduit	Peinture	partie haute (> 1m)	0					
190		B	128	Mur	Enduit	Peinture	partie basse (< 1m)	0		0			

N°	Localisation	Zone	Num UD	Unité de diagnostic	Substrat	Revêtement apparent	Localisation mesure	Mesure (mg/cm²)	Etat* de conservation	Classement UD	Facteurs de dégradation du bâti*	Observation
191	Bâtiment 1, 1er étage, Louis - Salle d'eau	B	129	Mur	Enduit	Peinture	partie haute (> 1m)	0		0		
192		C			Enduit	Peinture	partie basse (< 1m)	0				
193		C			Enduit	Peinture	partie haute (> 1m)	0				
194		D	130	Mur	Enduit	Peinture	partie basse (< 1m)	0		0		
195		D			Enduit	Peinture	partie haute (> 1m)	0				
196		E	131	Mur	Enduit	Peinture	partie basse (< 1m)	0		0		
197		E			Enduit	Peinture	partie haute (> 1m)	0				
198		F	132	Mur	Enduit	Peinture	partie basse (< 1m)	0		0		
199		F			Enduit	Peinture	partie haute (> 1m)	0				
-		B	133	Mur	-	Faïence	Non mesurée			NM		Elément non visé par la réglementation
-		C	134	Mur	-	Faïence	Non mesurée			NM		Elément non visé par la réglementation
200		A	135	Porte (P1)	Bois	Peinture	partie mobile	0		0		
201		A			Bois	Peinture	Huisserie	0				
202		D	136	Porte (P2)	Bois	Peinture	partie mobile	0		0		
203		D			Bois	Peinture	Huisserie	0				
204		A	137	Fenêtre intérieure (F1)	Bois	Peinture	partie mobile	0		0		
205		A			Bois	Peinture	Huisserie	0				
206		C	138	Fenêtre intérieure (F2)	Bois	Peinture	partie mobile	0		0		
207		C			Bois	Peinture	Huisserie	0				
208		139	Plafond (P1)	Enduit	Peinture	mesure 1	0		0			
209				Enduit	Peinture	mesure 2	0					
-		140	Plafond (P2)	Poutres bois		Non mesurée			NM		Absence de revêtement	
-		141	Escalier	-		Non mesurée			NM		Absence de revêtement	
-		142	Garde corps	Fer		Non mesurée			NM		Absence de revêtement	
-		143	Sol	Carrelage		Non mesurée			NM		Absence de revêtement	
-		A	144	Mur	-	Faïence	Non mesurée		NM		Elément non visé par la réglementation	
-		B	145	Mur	-	Faïence	Non mesurée		NM		Elément non visé par la réglementation	
-		D	146	Mur	-	Faïence	Non mesurée		NM		Elément non visé par la réglementation	
-		E	147	Mur	-	Faïence	Non mesurée		NM		Elément non visé par la réglementation	
-		F	148	Mur	-	Faïence	Non mesurée		NM		Elément non visé par la réglementation	
210		A	149	Mur	Plâtre	Peinture	partie basse (< 1m)	0		0		

N°	Localisation	Zone	Num UD	Unité de diagnostic	Substrat	Revêtement apparent	Localisation mesure	Mesure (mg/cm²)	Etat* de conservation	Classement UD	Facteurs de dégradation du bâti*	Observation	
211	Bâtiment 1, 1er étage, Esprit Magdeleine - Séjour cuisine	A	150	Mur	Plâtre	Peinture	partie haute (> 1m)	0		0			
212		E			Plâtre	Peinture	partie basse (< 1m)	0					
213		E			Plâtre	Peinture	partie haute (> 1m)	0					
214		F			Plâtre	Peinture	partie basse (< 1m)	0					
215		F	Plâtre	Peinture	partie haute (> 1m)	0							
216		C	152	Mur	Planches bois	Peinture	partie basse (< 1m)	0		0			
217		C			Planches bois	Peinture	partie haute (> 1m)	0					
218		A	153	Porte (P1)	Bois	Peinture	partie mobile	0		0			
219		A			Bois	Peinture	Huisserie	0					
220			154	Plafond (P1)	Plaques de plâtre	Peinture	mesure 1	0		0			
221					Plaques de plâtre	Peinture	mesure 2	0					
-				155	Plafond (P2)	Poutres bois		Non mesurée			NM		Absence de revêtement
-				156	Sol	Carrelage		Non mesurée			NM		Absence de revêtement
222				157	Plinthes	Bois	Peinture	mesure 1	0		0		
223		Bois	Peinture			mesure 2	0						
-		A	158	Mur	Enduit pierres et moellons		Non mesurée			NM		Absence de revêtement	
224		B	159	Mur	Enduit	Peinture	partie basse (< 1m)	0		0			
225	B				Enduit	Peinture	partie haute (> 1m)	0					
226		C	160	Mur	Enduit	Peinture	partie basse (< 1m)	0		0			
227	C				Enduit	Peinture	partie haute (> 1m)	0					
228		D	161	Mur	Enduit	Peinture	partie basse (< 1m)	0		0			
229	D				Enduit	Peinture	partie haute (> 1m)	0					
230		E	162	Mur	Enduit	Peinture	partie basse (< 1m)	0		0			
231	E				Enduit	Peinture	partie haute (> 1m)	0					
232		F	163	Mur	Enduit	Peinture	partie basse (< 1m)	0		0			
233	F				Enduit	Peinture	partie haute (> 1m)	0					

N°	Localisation	Zone	Num UD	Unité de diagnostic	Substrat	Revêtement apparent	Localisation mesure	Mesure (mg/cm²)	Etat* de conservation	Classement UD	Facteurs de dégradation du bâti*	Observation
234		G	164	Mur	Enduit	Peinture	partie basse (< 1m)	0		0		
235		G			Enduit	Peinture	partie haute (> 1m)	0				
236		H	165	Mur	Enduit	Peinture	partie basse (< 1m)	0		0		
237		H			Enduit	Peinture	partie haute (> 1m)	0				
-		G	166	Mur	-	Faïence	Non mesurée			NM		Elément non visé par la réglementation
238		A	167	Porte (P1)	Bois	Peinture	partie mobile	0		0		
239		A			Bois	Peinture	Huisserie	0				
240		B	168	Porte (P2)	Bois	Peinture	partie mobile	0		0		
241		B			Bois	Peinture	Huisserie	0				
242		D	169	Porte (P3)	Bois	Peinture	partie mobile	0		0		
243		D			Bois	Peinture	Huisserie	0				
244		E	170	Porte (P4)	Bois	Peinture	partie mobile	0		0		
245		E			Bois	Peinture	Huisserie	0				
246		A	171	Fenêtre intérieure (F1)	Bois	Peinture	partie mobile	0		0		
247		A			Bois	Peinture	Huisserie	0				
248		A	172	Fenêtre intérieure (F2)	Bois	Peinture	partie mobile	0		0		
249		A			Bois	Peinture	Huisserie	0				
250		H	173	Fenêtre intérieure (F3)	Bois	Peinture	partie mobile	0		0		
251		H			Bois	Peinture	Huisserie	0				
252		H	174	Fenêtre intérieure (F4)	Bois	Peinture	partie mobile	0		0		
253		H			Bois	Peinture	Huisserie	0				
254		H	175	Fenêtre intérieure (F5)	Bois	Peinture	partie mobile	0		0		
255		H			Bois	Peinture	Huisserie	0				

N°	Localisation	Zone	Num UD	Unité de diagnostic	Substrat	Revêtement apparent	Localisation mesure	Mesure (mg/cm²)	Etat* de conservation	Classement UD	Facteurs de dégradation du bâti*	Observation	
-			176	Plafond (P1)	Poutres bois		Non mesurée			NM		Absence de revêtement	
256			177	Plafond (P2)	Plaques de plâtre	Peinture	mesure 1	0		0			
257					Plaques de plâtre	Peinture	mesure 2	0					
-	Bâtiment 1, 1er étage, Esprit Magdeleine - Chambre 1		178	Sol	Carrelage		Non mesurée			NM		Absence de revêtement	
258			179	Sol	-	Moquette collée	mesure 1	0		0			
259					-	Moquette collée	mesure 2	0					
260			180	Plinthes	Bois	Peinture	mesure 1	0		0			
261					Bois	Peinture	mesure 2	0					
262			A	181	Mur	Enduit	Peinture	partie basse (< 1m)	0		0		
263			A			Enduit	Peinture	partie haute (> 1m)	0				
264			A			Enduit	Peinture	partie haute (> 1m)	0				
265			B	182	Mur	Enduit	Peinture	partie basse (< 1m)	1,1	Etat d'usage (Microfissures)	2		
266			C	183	Mur	Enduit	Peinture	partie basse (< 1m)	0		0		
267						Enduit	Peinture	partie haute (> 1m)	0				
268						Enduit	Peinture	partie haute (> 1m)	0				
269			D	184	Mur	Enduit	Peinture	partie basse (< 1m)	0		0		
270						Enduit	Peinture	partie haute (> 1m)	0				
271						Enduit	Peinture	partie haute (> 1m)	0				
-		B	185	Mur	Enduit pierres et moellons		Non mesurée			NM		Absence de revêtement	
272		A	186	Porte (P1)	Bois	Peinture	partie mobile	0		0			
273					Bois	Peinture	Huisserie	0					
274		B	187	Fenêtre intérieure (F1)	Bois	Peinture	partie mobile	2,2	Etat d'usage (Microfissures)	2			
275		B	188	Volet intérieur	Bois	Peinture	partie basse (< 1m)	0		0			

N°	Localisation	Zone	Num UD	Unité de diagnostic	Substrat	Revêtement apparent	Localisation mesure	Mesure (mg/cm²)	Etat* de conservation	Classement UD	Facteurs de dégradation du bâti*	Observation	
276		B			Bois	Peinture	partie haute (> 1m)	0					
277			189	Plafond (P1)	Plaques de plâtre	Peinture	mesure 1	0		0			
278					Plaques de plâtre	Peinture	mesure 2	0					
-				190	Plafond (P2)	Poutres bois		Non mesurée			NM		Absence de revêtement
-				191	Garde corps	Fer		Non mesurée			NM		Absence de revêtement
-		Bâtiment 1, 1er étage, Esprit Magdeleine - Salle de bain		192	Sol	Carrelage		Non mesurée			NM		Absence de revêtement
-		A	193	Mur	-	Faïence	Non mesurée			NM		Élément non visé par la réglementation	
-		B	194	Mur	-	Faïence	Non mesurée			NM		Élément non visé par la réglementation	
-		C	195	Mur	-	Faïence	Non mesurée			NM		Élément non visé par la réglementation	
-		D	196	Mur	-	Faïence	Non mesurée			NM		Élément non visé par la réglementation	
-		E	197	Mur	-	Faïence	Non mesurée			NM		Élément non visé par la réglementation	
-		F	198	Mur	-	Faïence	Non mesurée			NM		Élément non visé par la réglementation	
-		G	199	Mur	-	Faïence	Non mesurée			NM		Élément non visé par la réglementation	
279		A	200	Porte (P1)	Bois	Peinture	partie mobile	0		0			
280		A			Bois	Peinture	Huisserie	0					
-			201	Plafond (P1)	Poutres bois		Non mesurée			NM		Absence de revêtement	
281			202	Plafond (P2)	Plaques de plâtre	Peinture	mesure 1	0		0			
282					Plaques de plâtre	Peinture	mesure 2	0					
-	Bâtiment 1, 1er étage, Esprit Magdeleine - Pièce		203	Sol	Carrelage		Non mesurée			NM		Absence de revêtement	
283			204	Plinthes	Bois	Peinture	mesure 1	0		0			
284					Bois	Peinture	mesure 2	0					
285		A	205	Mur	Enduit	Peinture	partie basse (< 1m)	0		0			
286		A			Enduit	Peinture	partie haute (> 1m)	0					
287		B	206	Mur	Enduit	Peinture	partie basse (< 1m)	0		0			
288		B			Enduit	Peinture	partie haute (> 1m)	0					

N°	Localisation	Zone	Num UD	Unité de diagnostic	Substrat	Revêtement apparent	Localisation mesure	Mesure (mg/cm²)	Etat* de conservation	Classement UD	Facteurs de dégradation du bâti*	Observation	
289	Bâtiment 2, 1er étage, Ecole des Maris - Séjour	C	207	Mur	Enduit	Peinture	partie basse (< 1m)	0		0			
290		C			Enduit	Peinture	partie haute (> 1m)	0					
291		D	208	Mur	Enduit	Peinture	partie basse (< 1m)	0		0			
292		D			Enduit	Peinture	partie haute (> 1m)	0					
293		E	209	Mur	Enduit	Peinture	partie basse (< 1m)	0		0			
294		E			Enduit	Peinture	partie haute (> 1m)	0					
295		A	210	Porte (P1)	Bois	Peinture	partie mobile	0		0			
296		A			Bois	Peinture	Huisserie	0					
297		D	211	Fenêtre intérieure (F1)	Bois	Peinture	partie mobile	4,2	Dégradé (Ecaillage)	3			
298		D	212	Volet intérieur	Bois	Peinture	partie basse (< 1m)	3,1	Dégradé (Ecaillage)	3			
299				213	Plafond (P1)	Plaques de plâtre	Peinture	mesure 1	0		0		
300						Plaques de plâtre	Peinture	mesure 2	0				
-				214	Plafond (P2)	Poutres bois		Non mesurée			NM		Absence de revêtement
301			D	215	Barreaux	Fer	Peinture	mesure 1	0		0		
302						Fer	Peinture	mesure 2	0				
-				216	Sol	Carrelage		Non mesurée			NM		Absence de revêtement
303				217	Plinthes	Bois	Peinture	mesure 1	0		0		
304						Bois	Peinture	mesure 2	0				
-				218	Plinthes (P2)	-	Faïence	Non mesurée			NM		Elément non visé par la réglementation
305			A	219	Mur	Enduit	Peinture	partie basse (< 1m)	1,1	Etat d'usage (Microfissures)	2		
306			B	220	Mur	Enduit	Peinture	partie basse (< 1m)	0		0		
307						Enduit	Peinture	partie haute (> 1m)	0				
308						Enduit	Peinture	partie haute (> 1m)	0				
309			C	221	Mur	Enduit	Peinture	partie basse (< 1m)	0		0		
310						Enduit	Peinture	partie haute (> 1m)	0				
311						Enduit	Peinture	partie haute (> 1m)	0				
312			D	222	Mur	Enduit	Peinture	partie basse (< 1m)	0		0		
313						Enduit	Peinture	partie haute (> 1m)	0				
314						Enduit	Peinture	partie haute (> 1m)	0				
315			E	223	Mur	Enduit	Peinture	partie basse (< 1m)	0		0		
316						Enduit	Peinture	partie haute (> 1m)	0				

N°	Localisation	Zone	Num UD	Unité de diagnostic	Substrat	Revêtement apparent	Localisation mesure	Mesure (mg/cm²)	Etat* de conservation	Classement UD	Facteurs de dégradation du bâti*	Observation	
317	Bâtiment 2, 1er étage, Ecole des Maris - Chambre 1	E	224	Mur	Enduit	Peinture	partie haute (> 1m)	0		0			
318		F			Enduit	Peinture	partie basse (< 1m)	0					
319		F			Enduit	Peinture	partie haute (> 1m)	0					
320		F			Enduit	Peinture	partie haute (> 1m)	0					
321		A	225	Porte (P1)	Bois	Peinture	partie mobile	1,5	Etat d'usage (Microfissures)	2			
322		B	226	Porte (P2)	Bois	Peinture	partie mobile	0		0			
323					Bois	Peinture	Huisserie	0					
324					Bois	Peinture	Huisserie	0					
325		B	227	Porte (P3)	Bois	Peinture	partie mobile	0		0			
326					Bois	Peinture	Huisserie	0					
327					Bois	Peinture	Huisserie	0					
328		C	228	Porte (P4)	Bois	Peinture	partie mobile	0		0			
329					Bois	Peinture	partie mobile	0					
330					Bois	Peinture	partie mobile	0					
331		B	229	Porte (P5)	Bois	Peinture	partie mobile	3,8	Etat d'usage (Microfissures)	2			
332		E	230	Porte (P6)	Bois	Peinture	partie mobile	0		0			
333					Bois	Peinture	Huisserie	0					
334					Bois	Peinture	Huisserie	0					
335		F	231	Porte (P7)	Bois	Peinture	partie mobile	0		0			
336					Bois	Peinture	Huisserie	0					
337					Bois	Peinture	Huisserie	0					
338		A	232	Fenêtre intérieure (F1)	Bois	Peinture	partie mobile	0		0			
339					Bois	Peinture	Huisserie	0					
340		A	233	Volet intérieur (V1)	Bois	Peinture	partie basse (< 1m)	0		0			
341					Bois	Peinture	partie haute (> 1m)	0					
342			234	Plafond (P1)	-	Peinture	mesure 1	0		0			
343					-	Peinture	mesure 2	0					
-			235	Plafond (P2)	Poutres bois					NM		Absence de revêtement	
-			236	Sol	Carrelage					NM		Absence de revêtement	
-			237	Plinthes (P1)	-	Faïence				NM		Elément non visé par la réglementation	
344			A	238	Mur	Enduit	Peinture	partie basse (< 1m)	1,0	Etat d'usage (Microfissures)	2		

N°	Localisation	Zone	Num UD	Unité de diagnostic	Substrat	Revêtement apparent	Localisation mesure	Mesure (mg/cm²)	Etat* de conservation	Classement UD	Facteurs de dégradation du bâti*	Observation
345	Bâtiment 2, 1er étage, Ecole des Maris - Chambre 2	B	239	Mur	Enduit	Peinture	partie basse (< 1m)	0		0		
346		B			Enduit	Peinture	partie haute (> 1m)	0				
347		B			Enduit	Peinture	partie haute (> 1m)	0				
348		C	240	Mur	Enduit	Peinture	partie basse (< 1m)	0		0		
349		C			Enduit	Peinture	partie haute (> 1m)	0				
350		C			Enduit	Peinture	partie haute (> 1m)	0				
351		D	241	Mur	Enduit	Peinture	partie basse (< 1m)	0		0		
352		D			Enduit	Peinture	partie haute (> 1m)	0				
353		D			Enduit	Peinture	partie haute (> 1m)	0				
354		A	242	Porte (P1)	Bois	Peinture	partie mobile	0		0		
355		A			Bois	Peinture	Huisserie	0				
356		B	243	Fenêtre intérieure (F1)	Bois	Peinture	partie mobile	0		0		
357		B			Bois	Peinture	Huisserie	0				
358		B	244	Volet intérieur (V1)	Bois	Peinture	partie basse (< 1m)	0		0		
359		B			Bois	Peinture	partie haute (> 1m)	0				
360			245	Plafond (P1)	Plaques de plâtre	Peinture	mesure 1	0		0		
361		Plaques de plâtre			Peinture	mesure 2	0					
-			246	Sol	Carrelage		Non mesurée			NM		Absence de revêtement
362			247	Plinthes (P1)	Bois	Peinture	mesure 1	0		0		
363		Bois			Peinture	mesure 2	0					
364		A	248	Mur	Enduit	Peinture	partie basse (< 1m)	0		0		
365		A			Enduit	Peinture	partie haute (> 1m)	0				
366		B	249	Mur	Enduit	Peinture	partie basse (< 1m)	0		0		
367		B			Enduit	Peinture	partie haute (> 1m)	0				
368		C	250	Mur	Enduit	Peinture	partie basse (< 1m)	0		0		
369		C			Enduit	Peinture	partie haute (> 1m)	0				
370		D	251	Mur	Enduit	Peinture	partie basse (< 1m)	0		0		
371		D			Enduit	Peinture	partie haute (> 1m)	0				
372		A	252	Porte (P1)	Bois	Peinture	partie mobile	3,8	Etat d'usage (Microfissures)	2		
373		D	253	Fenêtre intérieure (F1)	Bois	Peinture	partie mobile	0		0		
374		D			Bois	Peinture	Huisserie	0				

N°	Localisation	Zone	Num UD	Unité de diagnostic	Substrat	Revêtement apparent	Localisation mesure	Mesure (mg/cm²)	Etat* de conservation	Classement UD	Facteurs de dégradation du bâti*	Observation	
375		D	254	Volet intérieur (V1)	Bois	Peinture	partie basse (< 1m)	0		0			
376		D			Bois	Peinture	partie haute (> 1m)	0					
377		D	255	Garde corps	Fer	Peinture	mesure 1	0		0			
378		D			Fer	Peinture	mesure 2	0					
379				256	Plafond (P1)	Plaques de plâtre	Peinture	mesure 1	0	0			
380			Plaques de plâtre			Peinture	mesure 2	0					
-		Bâtiment 2, 1er étage, Ecole des Maris - WC		257	Sol	Carrelage		Non mesurée			NM		Absence de revêtement
381			A	258	Mur	Enduit	Peinture	partie basse (< 1m)	0		0		
382	A		Enduit			Peinture	partie haute (> 1m)	0					
383	A		Enduit			Peinture	partie haute (> 1m)	0					
384	B		259	Mur	Enduit	Peinture	partie basse (< 1m)	1,1	Etat d'usage (Microfissures)	2			
385	C		260	Mur	Enduit	Peinture	partie basse (< 1m)	0		0			
386	C				Enduit	Peinture	partie haute (> 1m)	0					
387	C				Enduit	Peinture	partie haute (> 1m)	0					
388	D		261	Mur	Enduit	Peinture	partie basse (< 1m)	1,1	Etat d'usage (Microfissures)	2			
-	A		262	Mur	-	Faïence	Non mesurée				NM		Elément non visé par la réglementation
-	B		263	Mur	-	Faïence	Non mesurée				NM		Elément non visé par la réglementation
-	C		264	Mur	-	Faïence	Non mesurée				NM		Elément non visé par la réglementation
-	D		265	Mur	-	Faïence	Non mesurée				NM		Elément non visé par la réglementation
389	A		266	Porte (P1)	Bois	Peinture	partie mobile	0		0			
390	A				Bois	Peinture	Huisserie	0					
391	C		267	Fenêtre intérieure (F1)	Bois	Peinture	partie mobile	0		0			
392	C				Bois	Peinture	Huisserie	0					
393				268	Plafond (P1)	Plaques de plâtre	Peinture	mesure 1	0	0			
394			Plaques de plâtre			Peinture	mesure 2	0					
-	Bâtiment 2, 1er étage, Ecole des Maris - Salle d'eau		269	Sol	Carrelage		Non mesurée			NM		Absence de revêtement	
395			270	Plinthes (P1)	Bois	Peinture	mesure 1	0		0			
396					Bois	Peinture	mesure 2	0					
397		A	271	Mur	Enduit	Peinture	partie basse (< 1m)	0		0			
398		A			Enduit	Peinture	partie haute (> 1m)	0					
399		B	272	Mur	Enduit	Peinture	partie basse (< 1m)	0		0			

N°	Localisation	Zone	Num UD	Unité de diagnostic	Substrat	Revêtement apparent	Localisation mesure	Mesure (mg/cm²)	Etat* de conservation	Classement UD	Facteurs de dégradation du bâti*	Observation
400		B			Enduit	Peinture	partie haute (> 1m)	0				
401		C	273	Mur	Enduit	Peinture	partie basse (< 1m)	0		0		
402		C			Enduit	Peinture	partie haute (> 1m)	0				
403		D	274	Mur	Enduit	Peinture	partie basse (< 1m)	0		0		
404		D			Enduit	Peinture	partie haute (> 1m)	0				
405		E	275	Mur	Enduit	Peinture	partie basse (< 1m)	0		0		
406		E			Enduit	Peinture	partie haute (> 1m)	0				
407		F	276	Mur	Enduit	Peinture	partie basse (< 1m)	0		0		
408		F			Enduit	Peinture	partie haute (> 1m)	0				
409		G	277	Mur	Enduit	Peinture	partie basse (< 1m)	0		0		
410		G			Enduit	Peinture	partie haute (> 1m)	0				
411		H	278	Mur	Enduit	Peinture	partie basse (< 1m)	0		0		
412		H			Enduit	Peinture	partie haute (> 1m)	0				
-		B	279	Mur	-	Faïence	Non mesurée			NM		Elément non visé par la réglementation
-		C	280	Mur	-	Faïence	Non mesurée			NM		Elément non visé par la réglementation
-		D	281	Mur	-	Faïence	Non mesurée			NM		Elément non visé par la réglementation
-		E	282	Mur	-	Faïence	Non mesurée			NM		Elément non visé par la réglementation
-		F	283	Mur	-	Faïence	Non mesurée			NM		Elément non visé par la réglementation
-		G	284	Mur	-	Faïence	Non mesurée			NM		Elément non visé par la réglementation
-		H	285	Mur	-	Faïence	Non mesurée			NM		Elément non visé par la réglementation
413		A	286	Porte (P1)	Bois	Peinture	partie mobile	0		0		
414		A			Bois	Peinture	Huisserie	0				
415		E	287	Fenêtre intérieure (F1)	Bois	Peinture	partie mobile	0		0		
416		E			Bois	Peinture	Huisserie	0				
417		E	288	Barreaux	Fer	Peinture	mesure 1	0		0		
418		E			Fer	Peinture	mesure 2	0				
419			289	Plafond (P1)	Enduit	Peinture	mesure 1	0		0		
420					Enduit	Peinture	mesure 2	0				
-	Bâtiment 2, 1er étage, Ecole des Maris - Chambre 3		290	Sol	Carrelage		Non mesurée			NM		Absence de revêtement
421			291	Plinthes (P1)	Bois	Peinture	mesure 1	0		0		
422					Bois	Peinture	mesure 2	0				

N°	Localisation	Zone	Num UD	Unité de diagnostic	Substrat	Revêtement apparent	Localisation mesure	Mesure (mg/cm²)	Etat* de conservation	Classement UD	Facteurs de dégradation du bâti*	Observation	
423		A	292	Mur	Enduit	Peinture	partie basse (< 1m)	0		0			
424		A			Enduit	Peinture	partie haute (> 1m)	0					
425		A			Enduit	Peinture	partie haute (> 1m)	0					
426		B	293	Mur	Enduit	Peinture	partie basse (< 1m)	1,2	Etat d'usage (Microfissures)	2			
427		C	294	Mur	Enduit	Peinture	partie basse (< 1m)	0		0			
428		C			Enduit	Peinture	partie haute (> 1m)	0					
429		C			Enduit	Peinture	partie haute (> 1m)	0					
430		D	295	Mur	Enduit	Peinture	partie basse (< 1m)	0		0			
431		D			Enduit	Peinture	partie haute (> 1m)	0					
432		D			Enduit	Peinture	partie haute (> 1m)	0					
433		A	296	Porte (P1)	Bois	Peinture	partie mobile	0		0			
434		A			Bois	Peinture	Huisserie	0					
435		C	297	Fenêtre intérieure (F1)	Bois	Peinture	partie mobile	0		0			
436		C			Bois	Peinture	Huisserie	0					
437			298	Plafond (P1)	Enduit	Peinture	mesure 1	0		0			
438		Enduit			Peinture	mesure 2	0						
-	Bâtiment 2, 1er étage, Ecole des Maris - Cuisine		299	Sol	Carrelage		Non mesurée			NM		Absence de revêtement	
439			300	Plinthes (P1)	Bois	Peinture	mesure 1	0		0			
440					Bois	Peinture	mesure 2	0					
441		A	301	Mur	Enduit	Peinture	partie basse (< 1m)	0		0			
442		A			Enduit	Peinture	partie haute (> 1m)	0					
443		B	302	Mur	Enduit	Peinture	partie basse (< 1m)	0		0			
444		B			Enduit	Peinture	partie haute (> 1m)	0					
445		C	303	Mur	Enduit	Peinture	partie basse (< 1m)	0		0			
446		C			Enduit	Peinture	partie haute (> 1m)	0					
447		D	304	Mur	Enduit	Peinture	partie basse (< 1m)	0		0			
448		D			Enduit	Peinture	partie haute (> 1m)	0					
-		B	305	Mur	-	Faïence	Non mesurée				NM		Elément non visé par la réglementation
-		C	306	Mur	-	Faïence	Non mesurée				NM		Elément non visé par la réglementation
449		D	307	Fenêtre intérieure (F1)	Bois	Peinture	partie mobile	0		0			
450		D			Bois	Peinture	Huisserie	0					

N°	Localisation	Zone	Num UD	Unité de diagnostic	Substrat	Revêtement apparent	Localisation mesure	Mesure (mg/cm²)	Etat* de conservation	Classement UD	Facteurs de dégradation du bâti*	Observation	
451	Bâtiment 2, RDC, Jean Baptiste Armand - Séjour cuisine	D	308	Volet intérieur (V1)	Bois	Peinture	partie basse (< 1m)	0		0			
452		D			Bois	Peinture	partie haute (> 1m)	0					
453			309	Plafond (P1)	Enduit	Peinture	mesure 1	0		0			
454					Enduit	Peinture	mesure 2	0					
-				310	Sol	Carrelage		Non mesurée		NM		Absence de revêtement	
455				311	Plinthes (P1)	Bois	Peinture	mesure 1	0		0		
456			Bois			Peinture	mesure 2	0					
457			A	312	Mur	Plâtre	Peinture	partie basse (< 1m)	1,0	Etat d'usage (Microfissures)	2		
458			B	313	Mur	Plâtre	Peinture	partie basse (< 1m)	0		0		
459		Plâtre				Peinture	partie haute (> 1m)	0					
460	Plâtre	Peinture				partie haute (> 1m)	0						
461		C	314	Mur	Plâtre	Peinture	partie basse (< 1m)	0		0			
462	Plâtre				Peinture	partie haute (> 1m)	0						
463	Plâtre				Peinture	partie haute (> 1m)	0						
464		D	315	Mur	Plâtre	Peinture	partie basse (< 1m)	0		0			
465	Plâtre				Peinture	partie haute (> 1m)	0						
466	Plâtre				Peinture	partie haute (> 1m)	0						
467		E	316	Mur	Plâtre	Peinture	partie basse (< 1m)	0		0			
468	Plâtre				Peinture	partie haute (> 1m)	0						
469	Plâtre				Peinture	partie haute (> 1m)	0						
470		F	317	Mur	Plâtre	Peinture	partie basse (< 1m)	0		0			
471	Plâtre				Peinture	partie haute (> 1m)	0						
472	Plâtre				Peinture	partie haute (> 1m)	0						
473		G	318	Mur	Plâtre	Peinture	partie basse (< 1m)	0		0			

N°	Localisation	Zone	Num UD	Unité de diagnostic	Substrat	Revêtement apparent	Localisation mesure	Mesure (mg/cm²)	Etat* de conservation	Classement UD	Facteurs de dégradation du bâti*	Observation
474		G			Plâtre	Peinture	partie haute (> 1m)	0				
475		G			Plâtre	Peinture	partie haute (> 1m)	0				
476		H	319	Mur	Plâtre	Peinture	partie basse (< 1m)	0		0		
477		H			Plâtre	Peinture	partie haute (> 1m)	0				
478		H			Plâtre	Peinture	partie haute (> 1m)	0				
479		I	320	Mur	Plâtre	Peinture	partie basse (< 1m)	0		0		
480		I			Plâtre	Peinture	partie haute (> 1m)	0				
481		I			Plâtre	Peinture	partie haute (> 1m)	0				
482		J	321	Mur	Plâtre	Peinture	partie basse (< 1m)	0		0		
483		J			Plâtre	Peinture	partie haute (> 1m)	0				
484		J			Plâtre	Peinture	partie haute (> 1m)	0				
-		H	322	Mur	-	Faïence	Non mesurée			NM		Elément non visé par la réglementation
-		I	323	Mur	-	Faïence	Non mesurée			NM		Elément non visé par la réglementation
485		A	324	Porte (P1)	Bois	Peinture	partie mobile	0		0		
486		A			Bois	Peinture	Huisserie	0				
487		C	325	Porte (P2)	Bois	Peinture	partie mobile	0		0		
488		C			Bois	Peinture	Huisserie	0				
489		E	326	Porte (P3)	Bois	Peinture	partie mobile	0		0		
490		E			Bois	Peinture	Huisserie	0				
491		F	327	Porte (P4)	Bois	Peinture	partie mobile	0		0		
492		F			Bois	Peinture	Huisserie	0				
493		H	328	Porte (P5)	Bois	Peinture	partie mobile	0		0		
494		H			Bois	Peinture	Huisserie	0				

N°	Localisation	Zone	Num UD	Unité de diagnostic	Substrat	Revêtement apparent	Localisation mesure	Mesure (mg/cm²)	Etat* de conservation	Classement UD	Facteurs de dégradation du bâti*	Observation	
495	Bâtiment 2, RDC, Jean Baptiste Armand - WC	A	329	Fenêtre intérieure (F1)	Bois	Peinture	partie mobile	0		0			
496		A			Bois	Peinture	Huisserie	0					
497			330	Plafond (P1)	Voûtain	Peinture	mesure 1	0		0			
498					Voûtain	Peinture	mesure 2	0					
-				331	Sol	Carrelage		Non mesurée			NM		Absence de revêtement
-			A	332	Mur	-	Faïence	Non mesurée			NM		Elément non visé par la réglementation
-			B	333	Mur	-	Faïence	Non mesurée			NM		Elément non visé par la réglementation
-			C	334	Mur	-	Faïence	Non mesurée			NM		Elément non visé par la réglementation
-			D	335	Mur	-	Faïence	Non mesurée			NM		Elément non visé par la réglementation
499			A	336	Mur	Enduit	Peinture	partie basse (< 1m)	0		0		
500	A	Enduit	Peinture			partie haute (> 1m)	0						
501	A	Enduit	Peinture			partie haute (> 1m)	0						
502		B	337	Mur	Enduit	Peinture	partie basse (< 1m)	0		0			
503	B	Enduit			Peinture	partie haute (> 1m)	0						
504	B	Enduit			Peinture	partie haute (> 1m)	0						
505		C	338	Mur	Enduit	Peinture	partie basse (< 1m)	0		0			
506	C	Enduit			Peinture	partie haute (> 1m)	0						
507	C	Enduit			Peinture	partie haute (> 1m)	0						
508		D	339	Mur	Enduit	Peinture	partie basse (< 1m)	1,5	Etat d'usage (Microfissures)	2			
509		A	340	Porte (P1)	Bois	Peinture	partie mobile	0		0			
510	A	Bois			Peinture	Huisserie	0						
511		C	341	Fenêtre intérieure (F1)	Bois	Peinture	partie mobile	0		0			
512	C	Bois			Peinture	Huisserie	0						
513			342	Plafond (P1)	Enduit	Peinture	mesure 1	0		0			
514					Enduit	Peinture	mesure 2	0					
-	Bâtiment 2, RDC, Jean Baptiste Armand - Salle de bain		343	Sol	Carrelage		Non mesurée			NM		Absence de revêtement	
515		A	344	Mur	Enduit	Peinture	partie basse (< 1m)	0		0			
516	A	Enduit			Peinture	partie haute (> 1m)	0						
517		B	345	Mur	Enduit	Peinture	partie basse (< 1m)	0		0			

N°	Localisation	Zone	Num UD	Unité de diagnostic	Substrat	Revêtement apparent	Localisation mesure	Mesure (mg/cm²)	Etat* de conservation	Classement UD	Facteurs de dégradation du bâti*	Observation
518		B			Enduit	Peinture	partie haute (> 1m)	0				
519		C	346	Mur	Enduit	Peinture	partie basse (< 1m)	0		0		
520		C			Enduit	Peinture	partie haute (> 1m)	0				
521		D	347	Mur	Enduit	Peinture	partie basse (< 1m)	0		0		
522		D			Enduit	Peinture	partie haute (> 1m)	0				
523		E	348	Mur	Enduit	Peinture	partie basse (< 1m)	0		0		
524		E			Enduit	Peinture	partie haute (> 1m)	0				
525		F	349	Mur	Enduit	Peinture	partie basse (< 1m)	0		0		
526		F			Enduit	Peinture	partie haute (> 1m)	0				
-		A	350	Mur	-	Faïence	Non mesurée			NM		Elément non visé par la réglementation
-		B	351	Mur	-	Faïence	Non mesurée			NM		Elément non visé par la réglementation
-		C	352	Mur	-	Faïence	Non mesurée			NM		Elément non visé par la réglementation
-		D	353	Mur	-	Faïence	Non mesurée			NM		Elément non visé par la réglementation
-		E	354	Mur	-	Faïence	Non mesurée			NM		Elément non visé par la réglementation
-		F	355	Mur	-	Faïence	Non mesurée			NM		Elément non visé par la réglementation
527		A	356	Porte (P1)	Bois	Peinture	partie mobile	0		0		
528		A			Bois	Peinture	Huisserie	0				
529		E	357	Fenêtre intérieure (F1)	Bois	Peinture	partie mobile	0		0		
530		E			Bois	Peinture	Huisserie	0				
531		E	358	Barreaux	Fer	Peinture	mesure 1	0		0		
532		E			Fer	Peinture	mesure 2	0				
533			359	Plafond (P1)	Enduit	Peinture	mesure 1	0		0		
534					Enduit	Peinture	mesure 2	0				
-	Bâtiment 2, RDC, Jean Baptiste Armand - Chambre 1		360	Sol	Carrelage		Non mesurée			NM		Absence de revêtement

N°	Localisation	Zone	Num UD	Unité de diagnostic	Substrat	Revêtement apparent	Localisation mesure	Mesure (mg/cm²)	Etat* de conservation	Classement UD	Facteurs de dégradation du bâti*	Observation	
535	Bâtiment 2, RDC, Jean Baptiste Armand - Chambre 2		361	Plinthes (P1)	Bois	Peinture	mesure 1	0		0			
536					Bois	Peinture	mesure 2	0					
537		A	362	Mur	Enduit	Peinture	partie basse (< 1m)	0		0			
538		A			Enduit	Peinture	partie haute (> 1m)	0					
539		B	363	Mur	Enduit	Peinture	partie basse (< 1m)	0		0			
540		B			Enduit	Peinture	partie haute (> 1m)	0					
541		C	364	Mur	Enduit	Peinture	partie basse (< 1m)	0		0			
542		C			Enduit	Peinture	partie haute (> 1m)	0					
543		D	365	Mur	Enduit	Peinture	partie basse (< 1m)	0		0			
544		D			Enduit	Peinture	partie haute (> 1m)	0					
545		A	366	Porte (P1)	Bois	Peinture	partie mobile	0		0			
546		A			Bois	Peinture	Huisserie	0					
547		B	367	Fenêtre intérieure (F1)	Bois	Peinture	partie mobile	0		0			
548		B			Bois	Peinture	Huisserie	0					
549		B	368	Barreaux	Fer	Peinture	mesure 1	0		0			
550		B			Fer	Peinture	mesure 2	0					
551			369	Plafond (P1)	Enduit	Peinture	mesure 1	0		0			
552					Enduit	Peinture	mesure 2	0					
-				370	Sol	Carrelage		Non mesurée			NM		Absence de revêtement
553				371	Plinthes (P1)	Bois	Peinture	mesure 1	0		0		
554			Bois			Peinture	mesure 2	0					
555	A	372	Mur	Enduit	Peinture	partie basse (< 1m)	0		0				
556	A			Enduit	Peinture	partie haute (> 1m)	0						
557	A			Enduit	Peinture	partie haute (> 1m)	0						
558	B	373	Mur	Enduit	Peinture	partie basse (< 1m)	0		0				
559	B			Enduit	Peinture	partie haute (> 1m)	0						
560	B			Enduit	Peinture	partie haute (> 1m)	0						
561	C	374	Mur	Enduit	Peinture	partie basse (< 1m)	1,3	Etat d'usage (Microfissures)		2			
-	D	375	Mur	Enduit pierres et moellons			Non mesurée			NM		Absence de revêtement	
562	A	376	Porte (P1)	Bois	Peinture	partie mobile	2,4	Etat d'usage (Microfissures)		2			
563	B	377	Fenêtre intérieure (F1)	Bois	Peinture	partie mobile	0			0			

N°	Localisation	Zone	Num UD	Unité de diagnostic	Substrat	Revêtement apparent	Localisation mesure	Mesure (mg/cm²)	Etat* de conservation	Classement UD	Facteurs de dégradation du bâti*	Observation	
564	Bâtiment 2, RDC, Ecole des Femmes - Séjour cuisine	B	378	Fenêtre intérieure (F2)	Bois	Peinture	Huisserie	0		0			
565		C			Bois	Peinture	partie mobile	0					
566		C			Bois	Peinture	Huisserie	0					
567		B	379	Barreaux	Fer	Peinture	mesure 1	0		0			
568		B			Fer	Peinture	mesure 2	0					
569		C	380	Barreaux	Fer	Peinture	mesure 1	0		0			
570		C			Fer	Peinture	mesure 2	0					
571			381	Plafond (P1)	Enduit	Peinture	mesure 1	0		0			
572					Enduit	Peinture	mesure 2	0					
-				382	Plafond (P2)	Poutres bois			Non mesurée		NM		Absence de revêtement
-				383	Sol	Carrelage			Non mesurée		NM		Absence de revêtement
573				384	Plinthes (P1)	Bois	Peinture	mesure 1	0		0		
574			Bois			Peinture	mesure 2	0					
575		A	385	Mur	Enduit	Peinture	partie basse (< 1m)	0		0			
576	A	Enduit			Peinture	partie haute (> 1m)	0						
577	A	Enduit			Peinture	partie haute (> 1m)	0						
578		B	386	Mur	Enduit	Peinture	partie basse (< 1m)	0		0			
579	B	Enduit			Peinture	partie haute (> 1m)	0						
580	B	Enduit			Peinture	partie haute (> 1m)	0						
581		C	387	Mur	Enduit	Peinture	partie basse (< 1m)	1,1	Etat d'usage (Microfissures)	2			
582		D	388	Mur	Enduit	Peinture	partie basse (< 1m)	0		0			
583		D			Enduit	Peinture	partie haute (> 1m)	0					
584		D			Enduit	Peinture	partie haute (> 1m)	0					
585		E	389	Mur	Enduit	Peinture	partie basse (< 1m)	0		0			
586		E			Enduit	Peinture	partie haute (> 1m)	0					
587		E			Enduit	Peinture	partie haute (> 1m)	0					
588		F	390	Mur	Enduit	Peinture	partie basse (< 1m)	0		0			
589		F			Enduit	Peinture	partie haute (> 1m)	0					
590		F			Enduit	Peinture	partie haute (> 1m)	0					
591		A	391	Porte (P1)	Bois	Peinture	partie mobile	0		0			
592		A			Bois	Peinture	Huisserie	0					

N°	Localisation	Zone	Num UD	Unité de diagnostic	Substrat	Revêtement apparent	Localisation mesure	Mesure (mg/cm²)	Etat* de conservation	Classement UD	Facteurs de dégradation du bâti*	Observation	
593		D	392	Porte (P2)	Bois	Peinture	partie mobile	0		0			
594		D			Bois	Peinture	Huisserie	0					
595		E	393	Porte (P3)	Bois	Peinture	partie mobile	0		0			
596		E			Bois	Peinture	Huisserie	0					
597		A	394	Fenêtre intérieure (F1)	Bois	Peinture	partie mobile	0		0			
598		A			Bois	Peinture	Huisserie	0					
-		B	395	Mur	-	Faïence	Non mesurée			NM		Elément non visé par la réglementation	
-		C	396	Mur	-	Faïence	Non mesurée			NM		Elément non visé par la réglementation	
599				397	Plafond (P1)	Voûtain	Peinture	mesure 1	0		0		
600						Voûtain	Peinture	mesure 2	0				
-		Bâtiment 2, RDC, Ecole des Femmes - Chambre		398	Sol	Carrelage		Non mesurée			NM		Absence de revêtement
601				399	Plinthes (P1)	Bois	Peinture	mesure 1	0		0		
602			Bois			Peinture	mesure 2	0					
603		A	400	Mur	Enduit	Peinture	partie basse (< 1m)	1,1	Etat d'usage (Microfissures)	2			
604		B	401	Mur	Enduit	Peinture	partie basse (< 1m)	0		0			
605					Enduit	Peinture	partie haute (> 1m)	0					
606					Enduit	Peinture	partie haute (> 1m)	0					
607		C	402	Mur	Enduit	Peinture	partie basse (< 1m)	0		0			
608					Enduit	Peinture	partie haute (> 1m)	0					
609					Enduit	Peinture	partie haute (> 1m)	0					
610		D	403	Mur	Enduit	Peinture	partie basse (< 1m)	1,2	Etat d'usage (Microfissures)	2			
611		A	404	Porte (P1)	Bois	Peinture	partie mobile	0		0			
612					Bois	Peinture	Huisserie	0					
613		C	405	Fenêtre intérieure (F1)	Bois	Peinture	partie mobile	0		0			
614					Bois	Peinture	Huisserie	0					
615		D	406	Fenêtre intérieure (F2)	Bois	Peinture	partie mobile	0		0			
616					Bois	Peinture	Huisserie	0					
617			407	Plafond (P1)	Enduit	Peinture	mesure 1	0		0			
618					Enduit	Peinture	mesure 2	0					
-			408	Vue sur plénum	-		Non mesurée			NM		Absence de revêtement	
-	Bâtiment 2, RDC, Ecole des Femmes - Salle d'eau		409	Sol	Carrelage		Non mesurée			NM		Absence de revêtement	

N°	Localisation	Zone	Num UD	Unité de diagnostic	Substrat	Revêtement apparent	Localisation mesure	Mesure (mg/cm²)	Etat* de conservation	Classement UD	Facteurs de dégradation du bâti*	Observation
619	Bâtiment 3, 1er étage, Marquise Thérèse de Gola - Séjour cuisine	A	410	Mur	Enduit	Peinture	partie basse (< 1m)	0		0		
620		A			Enduit	Peinture	partie haute (> 1m)	0				
621		B	411	Mur	Enduit	Peinture	partie basse (< 1m)	0		0		
622		B			Enduit	Peinture	partie haute (> 1m)	0				
623		C	412	Mur	Enduit	Peinture	partie basse (< 1m)	0		0		
624		C			Enduit	Peinture	partie haute (> 1m)	0				
625		D	413	Mur	Enduit	Peinture	partie basse (< 1m)	0		0		
626		D			Enduit	Peinture	partie haute (> 1m)	0				
-		A	414	Mur	-	Faïence	Non mesurée			NM		Elément non visé par la réglementation
-		B	415	Mur	-	Faïence	Non mesurée			NM		Elément non visé par la réglementation
-		C	416	Mur	-	Faïence	Non mesurée			NM		Elément non visé par la réglementation
-		D	417	Mur	-	Faïence	Non mesurée			NM		Elément non visé par la réglementation
627		A	418	Porte (P1)	Bois	Peinture	partie mobile	0		0		
628		A			Bois	Peinture	Huisserie	0				
629			419	Plafond (P1)	Enduit	Peinture	mesure 1	0		0		
630					Enduit	Peinture	mesure 2	0				
631		420	Sol	-	Parquet	mesure 1	0		0			
632				-	Parquet	mesure 2	0					
633		421	Plinthes	Bois	Peinture	mesure 1	0		0			
634				Bois	Peinture	mesure 2	0					
635	A	422	Mur	Enduit	Peinture	partie basse (< 1m)	0		0			
636	A			Enduit	Peinture	partie haute (> 1m)	0					
637	B	423	Mur	Enduit	Peinture	partie basse (< 1m)	0		0			
638	B			Enduit	Peinture	partie haute (> 1m)	0					
639	C	424	Mur	Enduit	Peinture	partie basse (< 1m)	0		0			
640	C			Enduit	Peinture	partie haute (> 1m)	0					
641	D	425	Mur	Enduit	Peinture	partie basse (< 1m)	0		0			

N°	Localisation	Zone	Num UD	Unité de diagnostic	Substrat	Revêtement apparent	Localisation mesure	Mesure (mg/cm²)	Etat* de conservation	Classement UD	Facteurs de dégradation du bâti*	Observation
642	Bâtiment 3, 1er étage, Marquise Thérèse de Gola - Chambre	D			Enduit	Peinture	partie haute (> 1m)	0				
-		B	426	Mur	-	Faïence	Non mesurée			NM		Elément non visé par la réglementation
-		C	427	Mur	-	Faïence	Non mesurée			NM		Elément non visé par la réglementation
643		A	428	Porte (P1)	Bois	Peinture	partie mobile	22	Etat d'usage (Microfissures)	2		
644		C	429	Porte (P2)	Bois	Peinture	partie mobile	0		0		
645		C			Bois	Peinture	Huisserie	0				
646		C			Bois	Peinture	Huisserie	0				
647		B	430	Fenêtre intérieure (F1)	Bois	Peinture	partie mobile	26	Etat d'usage (Microfissures)	2		
648		D	431	Fenêtre intérieure (F2)	Bois	Peinture	partie mobile	37	Etat d'usage (Microfissures)	2		
649			432	Plafond	Enduit	Peinture	mesure 1	0		0		
650					Enduit	Peinture	mesure 2	0				
651			433	Sol	-	Parquet	mesure 1	0		0		
652					-	Parquet	mesure 2	0				
653			434	Plinthes	Bois	Peinture	mesure 1	0		0		
654					Bois	Peinture	mesure 2	0				
655	A	435	Mur	Enduit	Peinture	partie basse (< 1m)	0		0			
656	A			Enduit	Peinture	partie haute (> 1m)	0					
657	B	436	Mur	Enduit	Peinture	partie basse (< 1m)	0		0			
658	B			Enduit	Peinture	partie haute (> 1m)	0					
659	C	437	Mur	Enduit	Peinture	partie basse (< 1m)	0		0			
660	C			Enduit	Peinture	partie haute (> 1m)	0					
661	D	438	Mur	Enduit	Peinture	partie basse (< 1m)	0		0			
662	D			Enduit	Peinture	partie haute (> 1m)	0					

N°	Localisation	Zone	Num UD	Unité de diagnostic	Substrat	Revêtement apparent	Localisation mesure	Mesure (mg/cm²)	Etat* de conservation	Classement UD	Facteurs de dégradation du bâti*	Observation	
663	Bâtiment 3, 1er étage, Marquise Thérèse de Gola - Salle de bain	A	439	Porte (P1)	Bois	Peinture	partie mobile	0		0			
664		A			Bois	Peinture	Huisserie	0					
665		B	440	Porte (P2)	Bois	Peinture	partie mobile	0		0			
666		B			Bois	Peinture	Huisserie	0					
667		D	441	Fenêtre intérieure (F1)	Bois	Peinture	partie mobile	39	Etat d'usage (Microfissures)	2			
668				442	Plafond	Enduit	Peinture	mesure 1	0		0		
669						Enduit	Peinture	mesure 2	0				
-				443	Sol	Carrelage		Non mesurée			NM		Absence de revêtement
670			A	444	Mur	Enduit	Peinture	partie basse (< 1m)	0		0		
671	A	Enduit	Peinture			partie haute (> 1m)	0						
672		B	445	Mur	Enduit	Peinture	partie basse (< 1m)	0		0			
673	B	Enduit			Peinture	partie haute (> 1m)	0						
674		C	446	Mur	Enduit	Peinture	partie basse (< 1m)	0		0			
675	C	Enduit			Peinture	partie haute (> 1m)	0						
676		D	447	Mur	Enduit	Peinture	partie basse (< 1m)	0		0			
677	D	Enduit			Peinture	partie haute (> 1m)	0						
-		A	448	Mur	-	Faïence	Non mesurée			NM		Elément non visé par la réglementation	
-		B	449	Mur	-	Faïence	Non mesurée			NM		Elément non visé par la réglementation	
-		C	450	Mur	-	Faïence	Non mesurée			NM		Elément non visé par la réglementation	
-		D	451	Mur	-	Faïence	Non mesurée			NM		Elément non visé par la réglementation	
678		A	452	Porte (P1)	Bois	Peinture	partie mobile	0		0			
679	A	Bois			Peinture	Huisserie	0						
680		C	453	Fenêtre intérieure (F1)	Bois	Peinture	partie mobile	28	Etat d'usage (Microfissures)	2			

N°	Localisation	Zone	Num UD	Unité de diagnostic	Substrat	Revêtement apparent	Localisation mesure	Mesure (mg/cm²)	Etat* de conservation	Classement UD	Facteurs de dégradation du bâti*	Observation
681			454	Plafond	Enduit	Peinture	mesure 1	0		0		
682					Enduit	Peinture	mesure 2	0				
683	Bâtiment 3, 1er étage, Salle des Gardes - Séjour cuisine		455	Sol	-	Parquet	mesure 1	0		0		
684					-	Parquet	mesure 2	0				
685			456	Plinthes	Bois	Peinture	mesure 1	0		0		
686					Bois	Peinture	mesure 2	0				
-		A	457	Mur	-	Faïence	Non mesurée			NM		Elément non visé par la réglementation
687		A	458	Mur	Enduit	Peinture	partie basse (< 1m)	0		0		
688		A			Enduit	Peinture	partie haute (> 1m)	0				
689		B	459	Mur	Enduit	Peinture	partie basse (< 1m)	0		0		
690		B			Enduit	Peinture	partie haute (> 1m)	0				
691		C	460	Mur	Enduit	Peinture	partie basse (< 1m)	0		0		
692		C			Enduit	Peinture	partie haute (> 1m)	0				
693		D	461	Mur	Enduit	Peinture	partie basse (< 1m)	0		0		
694		D			Enduit	Peinture	partie haute (> 1m)	0				
695		E	462	Mur	Enduit	Peinture	partie basse (< 1m)	0		0		
696		E			Enduit	Peinture	partie haute (> 1m)	0				
697		F	463	Mur	Enduit	Peinture	partie basse (< 1m)	0		0		
698		F			Enduit	Peinture	partie haute (> 1m)	0				
699		A	464	Porte (P1)	Bois	Peinture	partie mobile	1,5	Etat d'usage (Microfissures)	2		
700		D	465	Porte (P2)	Bois	Peinture	partie mobile	0		0		
701		D			Bois	Peinture	Huisserie	0				
702		D			Bois	Peinture	Huisserie	0				

N°	Localisation	Zone	Num UD	Unité de diagnostic	Substrat	Revêtement apparent	Localisation mesure	Mesure (mg/cm²)	Etat* de conservation	Classement UD	Facteurs de dégradation du bâti*	Observation	
703	Bâtiment 3, 1er étage, Salle des Gardes - Chambre 1	B	466	Fenêtre intérieure (F1)	Bois	Peinture	partie mobile	0		0			
704		B			Bois	Peinture	Huisserie	0					
705		F	467	Fenêtre intérieure (F2)	Bois	Peinture	partie mobile	0		0			
706		F			Bois	Peinture	Huisserie	0					
707			468	Plafond	Enduit	Peinture	mesure 1	0		0			
708					Enduit	Peinture	mesure 2	0					
-				469	Plafond (P2)	Poutres bois		Non mesurée			NM		Absence de revêtement
709				470	Sol	-	Parquet	mesure 1	0		0		
710						-	Parquet	mesure 2	0				
711				471	Plinthes	Bois	Peinture	mesure 1	0		0		
712			Bois			Peinture	mesure 2	0					
713		A	472	Mur	Enduit	Peinture	partie basse (< 1m)	0		0			
714		A			Enduit	Peinture	partie haute (> 1m)	0					
715		A			Enduit	Peinture	partie haute (> 1m)	0					
716		B	473	Mur	Enduit	Peinture	partie basse (< 1m)	1,1	Etat d'usage (Microfissures)	2			
717		C	474	Mur	Enduit	Peinture	partie basse (< 1m)	1,1	Etat d'usage (Microfissures)	2			
718		D	475	Mur	Enduit	Peinture	partie basse (< 1m)	0		0			
719		D			Enduit	Peinture	partie haute (> 1m)	0					
720		D			Enduit	Peinture	partie haute (> 1m)	0					
721		E	476	Mur	Enduit	Peinture	partie basse (< 1m)	0		0			
722		E			Enduit	Peinture	partie haute (> 1m)	0					
723		E			Enduit	Peinture	partie haute (> 1m)	0					
724		A	477	Porte (P1)	Bois	Peinture	partie mobile	0		0			
725		A			Bois	Peinture	Huisserie	0					
726		C	478	Fenêtre intérieure (F1)	Bois	Peinture	partie mobile	0		0			
727		C			Bois	Peinture	Huisserie	0					
728			479	Plafond (P1)	Plâtre	Peinture	mesure 1	0		0			
729					Plâtre	Peinture	mesure 2	0					
730	Bâtiment 3, 1er étage, Salle des Gardes - Couloir		480	Sol	-	Parquet	mesure 1	0		0			

N°	Localisation	Zone	Num UD	Unité de diagnostic	Substrat	Revêtement apparent	Localisation mesure	Mesure (mg/cm²)	Etat* de conservation	Classement UD	Facteurs de dégradation du bâti*	Observation	
731	Bâtiment 3, 1er étage, Salle des Gardes - Chambre 2				-	Parquet	mesure 2	0					
732			481	Plinthes	Bois	Peinture	mesure 1	0		0			
733					Bois	Peinture	mesure 2	0					
734		B	482	Mur	Enduit	Peinture	partie basse (< 1m)	0			0		
735		B			Enduit	Peinture	partie haute (> 1m)	0					
736		C	483	Mur	Enduit	Peinture	partie basse (< 1m)	0			0		
737		C			Enduit	Peinture	partie haute (> 1m)	0					
738		D	484	Mur	Enduit	Peinture	partie basse (< 1m)	0			0		
739		D			Enduit	Peinture	partie haute (> 1m)	0					
740		E	485	Mur	Enduit	Peinture	partie basse (< 1m)	0			0		
741		E			Enduit	Peinture	partie haute (> 1m)	0					
742		F	486	Mur	Enduit	Peinture	partie basse (< 1m)	0			0		
743		F			Enduit	Peinture	partie haute (> 1m)	0					
744		G	487	Mur	Enduit	Peinture	partie basse (< 1m)	0			0		
745		G			Enduit	Peinture	partie haute (> 1m)	0					
746		H	488	Mur	Enduit	Peinture	partie basse (< 1m)	0			0		
747		H			Enduit	Peinture	partie haute (> 1m)	0					
748		D	489	Porte (P1)	Bois	Peinture	partie mobile	0			0		
749		D			Bois	Peinture	Huisserie	0					
750		E	490	Porte (P2)	Bois	Peinture	partie mobile	0			0		
751	E			Bois	Peinture	Huisserie	0						
752	H	491	Porte (P3)	Bois	Peinture	partie mobile	0			0			
753	H			Bois	Peinture	Huisserie	0						
754		492	Plafond (P1)	Enduit	Peinture	mesure 1	0			0			
755				Enduit	Peinture	mesure 2	0						
-		493	Plafond (P2)	Poutres bois			Non mesurée			NM		Absence de revêtement	
-		494	Placard	-			Non mesurée			NM		Absence de revêtement	
756		495	Sol	-	Parquet	mesure 1	0			0			
757				-	Parquet	mesure 2	0						
758		496	Plinthes	Bois	Peinture	mesure 1	0			0			
759				Bois	Peinture	mesure 2	0						

N°	Localisation	Zone	Num UD	Unité de diagnostic	Substrat	Revêtement apparent	Localisation mesure	Mesure (mg/cm²)	Etat* de conservation	Classement UD	Facteurs de dégradation du bâti*	Observation
760	Bâtiment 3, 1er étage, Salle des Gardes - Salle de bain	A	497	Mur	Enduit	Peinture	partie basse (< 1m)	0		0		
761		A			Enduit	Peinture	partie haute (> 1m)	0				
762		B	498	Mur	Enduit	Peinture	partie basse (< 1m)	0		0		
763		B			Enduit	Peinture	partie haute (> 1m)	0				
764		C	499	Mur	Enduit	Peinture	partie basse (< 1m)	0		0		
765		C			Enduit	Peinture	partie haute (> 1m)	0				
766		D	500	Mur	Enduit	Peinture	partie basse (< 1m)	0		0		
767		D			Enduit	Peinture	partie haute (> 1m)	0				
768		E	501	Mur	Enduit	Peinture	partie basse (< 1m)	0		0		
769		E			Enduit	Peinture	partie haute (> 1m)	0				
770		F	502	Mur	Enduit	Peinture	partie basse (< 1m)	0		0		
771		F			Enduit	Peinture	partie haute (> 1m)	0				
772		A	503	Porte (P3)	Bois	Peinture	partie mobile	0		0		
773		A			Bois	Peinture	Huisserie	0				
774		D	504	Porte (P4)	Bois	Peinture	partie mobile	0		0		
775		D			Bois	Peinture	Huisserie	0				
776		E	505	Fenêtre intérieure (F1)	Bois	Peinture	partie mobile	0		0		
777		E			Bois	Peinture	Huisserie	0				
-				506	Plafond (P1)	Poutres bois		Non mesurée			NM	
778			507	Plafond (P2)	Enduit	Peinture	mesure 1	0		0		
779					Enduit	Peinture	mesure 2	0				
-			508	Placard	-		Non mesurée			NM		Absence de revêtement
-			509	Sol	Carrelage		Non mesurée			NM		Absence de revêtement
780		A	510	Mur	Enduit	Peinture	partie basse (< 1m)	0		0		
781		A			Enduit	Peinture	partie haute (> 1m)	0				
782		B	511	Mur	Enduit	Peinture	partie basse (< 1m)	0		0		
783		B			Enduit	Peinture	partie haute (> 1m)	0				
784		C	512	Mur	Enduit	Peinture	partie basse (< 1m)	0		0		
785		C			Enduit	Peinture	partie haute (> 1m)	0				

N°	Localisation	Zone	Num UD	Unité de diagnostic	Substrat	Revêtement apparent	Localisation mesure	Mesure (mg/cm²)	Etat* de conservation	Classement UD	Facteurs de dégradation du bâti*	Observation
786		D	513	Mur	Enduit	Peinture	partie basse (< 1m)	0		0		
787		D			Enduit	Peinture	partie haute (> 1m)	0				
-		A	514	Mur	-	Faïence	Non mesurée			NM		Elément non visé par la réglementation
-		B	515	Mur	-	Faïence	Non mesurée			NM		Elément non visé par la réglementation
-		C	516	Mur	-	Faïence	Non mesurée			NM		Elément non visé par la réglementation
-		D	517	Mur	-	Faïence	Non mesurée			NM		Elément non visé par la réglementation
788		A	518	Porte (P1)	Bois	Peinture	partie mobile	0		0		
789		A			Bois	Peinture	Huisserie	0				
790		D	519	Fenêtre intérieure (F1)	Bois	Peinture	partie mobile	4,5	Etat d'usage (Microfissures)	2		
791				520	Plafond (P1)	Enduit	Peinture	mesure 1	0		0	
792			Enduit			Peinture	mesure 2	0				
-	Bâtiment 3, combles - Combles		521	Sol	Solives bois avec remplissage		Non mesurée			NM		Absence de revêtement
-			522	Mur	Enduit pierres et moellons		Non mesurée			NM		Absence de revêtement
-			523	Plafond (P1)	Tuiles sur poutres et chevrons bois		Non mesurée			NM		Absence de revêtement
-	Bâtiment 3, RDC, Marie Cressé - Séjour cuisine		524	Sol	Carrelage		Non mesurée			NM		Absence de revêtement
793			525	Plinthes	Bois	Peinture	mesure 1	0		0		
794					Bois	Peinture	mesure 2	0				
795		A	526	Mur	Enduit	Peinture	partie basse (< 1m)	0		0		
796		A			Enduit	Peinture	partie haute (> 1m)	0				
797		B	527	Mur	Enduit	Peinture	partie basse (< 1m)	0		0		
798		B			Enduit	Peinture	partie haute (> 1m)	0				
799		C	528	Mur	Enduit	Peinture	partie basse (< 1m)	0		0		
800		C			Enduit	Peinture	partie haute (> 1m)	0				
801		D	529	Mur	Enduit	Peinture	partie basse (< 1m)	0		0		
802	D	Enduit			Peinture	partie haute (> 1m)	0					
803	E	530	Mur	Enduit	Peinture	partie basse (< 1m)	0		0			
804	E			Enduit	Peinture	partie haute (> 1m)	0					
805	F	531	Mur	Enduit	Peinture	partie basse (< 1m)	0		0			

N°	Localisation	Zone	Num UD	Unité de diagnostic	Substrat	Revêtement apparent	Localisation mesure	Mesure (mg/cm²)	Etat* de conservation	Classement UD	Facteurs de dégradation du bâti*	Observation
806		F			Enduit	Peinture	partie haute (> 1m)	0				
807		G	532	Mur	Enduit	Peinture	partie basse (< 1m)	0		0		
808		G			Enduit	Peinture	partie haute (> 1m)	0				
809		H	533	Mur	Enduit	Peinture	partie basse (< 1m)	0		0		
810		H			Enduit	Peinture	partie haute (> 1m)	0				
811		I	534	Mur	Enduit	Peinture	partie basse (< 1m)	0		0		
812		I			Enduit	Peinture	partie haute (> 1m)	0				
813		J	535	Mur	Enduit	Peinture	partie basse (< 1m)	0		0		
814		J			Enduit	Peinture	partie haute (> 1m)	0				
-		A	536	Mur	-	Faïence	Non mesurée			NM		Elément non visé par la réglementation
-		J	537	Mur	-	Faïence	Non mesurée			NM		Elément non visé par la réglementation
815		A	538	Porte (P1)	Bois	Peinture	partie mobile	0		0		
816		A			Bois	Peinture	Huisserie	0				
817		A			Bois	Peinture	Huisserie	0				
818		B	539	Porte (P2)	Bois	Peinture	partie mobile	0		0		
819		B			Bois	Peinture	Huisserie	0				
820		B			Bois	Peinture	Huisserie	0				
821		G	540	Porte (P3)	Bois	Peinture	partie mobile	1,2	Etat d'usage (Microfissures)	2		
822		H	541	Porte (P4)	Bois	Peinture	partie mobile	0		0		
823		H			Bois	Peinture	Huisserie	0				
824		H			Bois	Peinture	Huisserie	0				
825		I	542	Porte (P5)	Bois	Peinture	partie mobile	0		0		
826		I			Bois	Peinture	Huisserie	0				
827		I			Bois	Peinture	Huisserie	0				
828		A	543	Fenêtre intérieure (F1)	Bois	Peinture	partie mobile	0		0		
829		A			Bois	Peinture	Huisserie	0				
830		E	544	Fenêtre intérieure (F2)	Bois	Peinture	partie mobile	0		0		
831		E			Bois	Peinture	Huisserie	0				
832			545	Plafond (P1)	Plaques de plâtre	Peinture	mesure 1	0		0		
833					Plaques de plâtre	Peinture	mesure 2	0				
-			546	Plafond (P2)	Poutres bois		Non mesurée			NM		Absence de revêtement
-	Bâtiment 3, RDC, Marie Cressé - WC		547	Sol	Carrelage		Non mesurée			NM		Absence de revêtement

N°	Localisation	Zone	Num UD	Unité de diagnostic	Substrat	Revêtement apparent	Localisation mesure	Mesure (mg/cm²)	Etat* de conservation	Classement UD	Facteurs de dégradation du bâti*	Observation
834	Bâtiment 3, RDC, Marie Cressé - Chambre	A	548	Mur	Enduit	Peinture	partie basse (< 1m)	0		0		
835		A			Enduit	Peinture	partie haute (> 1m)	0				
836		B	549	Mur	Enduit	Peinture	partie basse (< 1m)	0		0		
837		B			Enduit	Peinture	partie haute (> 1m)	0				
838		C	550	Mur	Enduit	Peinture	partie basse (< 1m)	0		0		
839		C			Enduit	Peinture	partie haute (> 1m)	0				
840		D	551	Mur	Enduit	Peinture	partie basse (< 1m)	0		0		
841		D			Enduit	Peinture	partie haute (> 1m)	0				
-		A	552	Mur	-	Faïence	Non mesurée			NM		Elément non visé par la réglementation
-		B	553	Mur	-	Faïence	Non mesurée			NM		Elément non visé par la réglementation
-		C	554	Mur	-	Faïence	Non mesurée			NM		Elément non visé par la réglementation
-		D	555	Mur	-	Faïence	Non mesurée			NM		Elément non visé par la réglementation
842		A	556	Porte (P1)	Bois	Peinture	partie mobile	0		0		
843		A			Bois	Peinture	Huisserie	0				
844			557	Plafond (P1)	Plaques de plâtre	Peinture	mesure 1	0		0		
845					Plaques de plâtre	Peinture	mesure 2	0				
-			558	Sol	Carrelage		Non mesurée			NM		Absence de revêtement
846			559	Plinthes	Bois	Peinture	mesure 1	0		0		
847					Bois	Peinture	mesure 2	0				
848		A	560	Mur	Enduit	Peinture	partie basse (< 1m)	0		0		
849	A	Enduit			Peinture	partie haute (> 1m)	0					
850	B	561	Mur	Enduit	Peinture	partie basse (< 1m)	0		0			
851	B			Enduit	Peinture	partie haute (> 1m)	0					
852	C	562	Mur	Enduit	Peinture	partie basse (< 1m)	0		0			
853	C			Enduit	Peinture	partie haute (> 1m)	0					
854	D	563	Mur	Enduit	Peinture	partie basse (< 1m)	0		0			
855	D			Enduit	Peinture	partie haute (> 1m)	0					
856	A	564	Porte (P1)	Bois	Peinture	partie mobile	1,2	Etat d'usage (Microfissures)	2			
857	C	565	Fenêtre intérieure (F1)	Bois	Peinture	partie mobile	6,3	Dégradé (Ecaillage)	3			
858		566	Plafond (P1)	Plaques de plâtre	Peinture	mesure 1	0		0			
859				Plaques de plâtre	Peinture	mesure 2	0					
-		567	Plafond (P2)	Poutres bois		Non mesurée			NM		Absence de revêtement	
-	Bâtiment 3, RDC, Marie Cressé - Salle de bain		568	Sol	Carrelage		Non mesurée		NM		Absence de revêtement	
860	A	569	Mur	Enduit	Peinture	partie basse (< 1m)	0		0			
861	A			Enduit	Peinture	partie haute (> 1m)	0					
862	B	570	Mur	Enduit	Peinture	partie basse (< 1m)	0		0			

N°	Localisation	Zone	Num UD	Unité de diagnostic	Substrat	Revêtement apparent	Localisation mesure	Mesure (mg/cm²)	Etat* de conservation	Classement UD	Facteurs de dégradation du bâti*	Observation
863	Bâtiment 3, RDC, Maison du Roy - Entrée	B	571	Mur	Enduit	Peinture	partie haute (> 1m)	0		0		
864		C			Enduit	Peinture	partie basse (< 1m)	0				
865		C			Enduit	Peinture	partie haute (> 1m)	0				
866		D			Enduit	Peinture	partie basse (< 1m)	0				
867		D	Enduit	Peinture	partie haute (> 1m)	0						
-		A	573	Mur	-	Faïence	Non mesurée			NM		Elément non visé par la réglementation
-		B	574	Mur	-	Faïence	Non mesurée			NM		Elément non visé par la réglementation
-		C	575	Mur	-	Faïence	Non mesurée			NM		Elément non visé par la réglementation
-		D	576	Mur	-	Faïence	Non mesurée			NM		Elément non visé par la réglementation
868		A	577	Porte (P1)	Bois	Peinture	partie mobile	0		0		
869		A	Bois		Peinture	Huisserie	0					
870			578	Plafond (P1)	Plaques de plâtre	Peinture	mesure 1	0		0		
871					Plaques de plâtre	Peinture	mesure 2	0				
-			579	Plafond (P2)	Poutres bois		Non mesurée			NM		Absence de revêtement
-			580	Sol	Carrelage		Non mesurée			NM		Absence de revêtement
872			581	Plinthes	Bois	Peinture	mesure 1	0		0		
873					Bois	Peinture	mesure 2	0				
874		A	582	Mur	Enduit	Peinture	partie basse (< 1m)	0		0		
875		A			Enduit	Peinture	partie haute (> 1m)	0				
876		A			Enduit	Peinture	partie haute (> 1m)	0				
877	B	583	Mur	Enduit	Peinture	partie basse (< 1m)	1,2	Etat d'usage (Microfissures)	2			
878	D	584	Mur	Enduit	Peinture	partie basse (< 1m)	0		0			
879	D			Enduit	Peinture	partie haute (> 1m)	0					
880	D			Enduit	Peinture	partie haute (> 1m)	0					
881	A	585	Porte (P1)	Bois	Peinture	partie mobile	7,3	Etat d'usage (Microfissures)	2			
882	B	586	Porte (P2)	Bois	Peinture	partie mobile	0		0			
883	B			Bois	Peinture	Huisserie	0					
884	B			Bois	Peinture	Huisserie	0					
-	C	587	Mur	Enduit pierres et moellons		Non mesurée			NM		Absence de revêtement	
885		588	Plafond (P1)	Plaques de plâtre	Peinture	mesure 1	0		0			
886				Plaques de plâtre	Peinture	mesure 2	0					
-	Bâtiment 3, RDC, Maison du Roy - WC		589	Sol	Carrelage		Non mesurée			NM		Absence de revêtement

N°	Localisation	Zone	Num UD	Unité de diagnostic	Substrat	Revêtement apparent	Localisation mesure	Mesure (mg/cm²)	Etat* de conservation	Classement UD	Facteurs de dégradation du bâti*	Observation	
887	Bâtiment 3, RDC, Maison du Roy - Séjour	A	590	Mur	Plâtre	Peinture	partie basse (< 1m)	1,1	Etat d'usage (Microfissures)	2			
888		B	591	Mur	Plâtre	Peinture	partie basse (< 1m)	0		0			
889		B			Plâtre	Peinture	partie haute (> 1m)	0					
890		B		Plâtre	Peinture	partie haute (> 1m)	0						
891		C	592	Mur	Plâtre	Peinture	partie basse (< 1m)	0		0			
892		C			Plâtre	Peinture	partie haute (> 1m)	0					
893		C			Plâtre	Peinture	partie haute (> 1m)	0					
894		D	593	Mur	Plâtre	Peinture	partie basse (< 1m)	0		0			
895		D			Plâtre	Peinture	partie haute (> 1m)	0					
896		D			Plâtre	Peinture	partie haute (> 1m)	0					
897		E	594	Mur	Plâtre	Peinture	partie basse (< 1m)	0		0			
898		E			Plâtre	Peinture	partie haute (> 1m)	0					
899		E			Plâtre	Peinture	partie haute (> 1m)	0					
900		F	595	Mur	Plâtre	Peinture	partie basse (< 1m)	0		0			
901		F			Plâtre	Peinture	partie haute (> 1m)	0					
902		F			Plâtre	Peinture	partie haute (> 1m)	0					
-			A	596	Mur	-	Faïence	Non mesurée			NM		Elément non visé par la réglementation
-			B	597	Mur	-	Faïence	Non mesurée			NM		Elément non visé par la réglementation
-			C	598	Mur	-	Faïence	Non mesurée			NM		Elément non visé par la réglementation
903			A	599	Porte (P1)	Bois	Peinture	partie mobile	0		0		
904			A			Bois	Peinture	Huisserie	0				
905			D	600	Porte (P2)	Bois	Peinture	partie mobile	0		0		
906			D			Bois	Peinture	Huisserie	0				
907			C	601	Fenêtre intérieure (F1)	Bois	Peinture	partie mobile	0		0		
908			C			Bois	Peinture	Huisserie	0				
909				602	Plafond (P1)	Plaques de plâtre	Peinture	mesure 1	0		0		
910						Plaques de plâtre	Peinture	mesure 2	0				
-				603	Plafond (P2)	Poutres bois		Non mesurée			NM		Absence de revêtement
-				604	Sol	Carrelage		Non mesurée			NM		Absence de revêtement
911				605	Plinthes	Bois	Peinture	mesure 1	0		0		
912			Bois			Peinture	mesure 2	0					
913		A	606	Mur	Enduit	Peinture	partie basse (< 1m)	0		0			
914		A			Enduit	Peinture	partie haute (> 1m)	0					
915		B	607	Mur	Enduit	Peinture	partie basse (< 1m)	0		0			
916		B			Enduit	Peinture	partie haute (> 1m)	0					
917		C	608	Mur	Enduit	Peinture	partie basse (< 1m)	0		0			
918		C			Enduit	Peinture	partie haute (> 1m)	0					
919		D	609	Mur	Enduit	Peinture	partie basse (< 1m)	0		0			
920		D			Enduit	Peinture	partie haute (> 1m)	0					
921		C	610	Porte (P1)	Bois	Peinture	partie mobile	0		0			

N°	Localisation	Zone	Num UD	Unité de diagnostic	Substrat	Revêtement apparent	Localisation mesure	Mesure (mg/cm²)	Etat* de conservation	Classement UD	Facteurs de dégradation du bâti*	Observation	
922		C	611	Fenêtre intérieure (F1)	Bois	Peinture	Huisserie	0		0			
923		B			Bois	Peinture	partie mobile	0					
924		B			Bois	Peinture	Huisserie	0					
925		B			Bois	Peinture	Huisserie	0					
926		D	612	Fenêtre intérieure (F2)	Bois	Peinture	partie mobile	2,9	Etat d'usage (Microfissures)	2			
-		A	613	Mur	Enduit pierres et moellons			Non mesurée		NM		Absence de revêtement	
-			614	Plafond (P1)	Poutres bois			Non mesurée		NM		Absence de revêtement	
927			615	Plafond (P2)	Enduit	Peinture	mesure 1	0		0			
928					Enduit	Peinture	mesure 2	0					
-			616	Cheminée	-			Non mesurée		NM		Absence de revêtement	
-		Bâtiment 3, RDC, Maison du Roy - Cuisine		617	Sol	Carrelage			Non mesurée		NM		Absence de revêtement
929				618	Plinthes	Bois	Peinture	mesure 1	0		0		
930						Bois	Peinture	mesure 2	0				
931	A		619	Mur	Enduit	Peinture	partie basse (< 1m)	0		0			
932	A				Enduit	Peinture	partie haute (> 1m)	0					
933	B		620	Mur	Enduit	Peinture	partie basse (< 1m)	0		0			
934	B				Enduit	Peinture	partie haute (> 1m)	0					
935	C		621	Mur	Enduit	Peinture	partie basse (< 1m)	0		0			
936	C				Enduit	Peinture	partie haute (> 1m)	0					
937	D		622	Mur	Enduit	Peinture	partie basse (< 1m)	0		0			
938	D				Enduit	Peinture	partie haute (> 1m)	0					
-	C		623	Mur	-	Faïence		Non mesurée		NM		Elément non visé par la réglementation	
939	C		624	Porte (P1)	Bois	Peinture	partie mobile	0		0			
940	C				Bois	Peinture	Huisserie	0					
941	B		625	Fenêtre intérieure (F1)	Bois	Peinture	partie mobile	0		0			
942	B				Bois	Peinture	Huisserie	0					
943		626	Plafond (P1)	Enduit	Peinture	mesure 1	0		0				
944				Enduit	Peinture	mesure 2	0						
-	Bâtiment 3, RDC, Maison du Roy - Chambre		627	Sol	Carrelage			Non mesurée		NM		Absence de revêtement	
945			628	Plinthes	Bois	Peinture	mesure 1	0		0			
946					Bois	Peinture	mesure 2	0					

N°	Localisation	Zone	Num UD	Unité de diagnostic	Substrat	Revêtement apparent	Localisation mesure	Mesure (mg/cm²)	Etat* de conservation	Classement UD	Facteurs de dégradation du bâti*	Observation	
947	Bâtiment 3, RDC, Maison du Roy - Salle d'eau	A	629	Mur	Enduit	Peinture	partie basse (< 1m)	0		0			
948		A			Enduit	Peinture	partie haute (> 1m)	0					
949		B	630	Mur	Enduit	Peinture	partie basse (< 1m)	0		0			
950		B			Enduit	Peinture	partie haute (> 1m)	0					
951		C	631	Mur	Enduit	Peinture	partie basse (< 1m)	0		0			
952		C			Enduit	Peinture	partie haute (> 1m)	0					
953		D	632	Mur	Enduit	Peinture	partie basse (< 1m)	0		0			
954		D			Enduit	Peinture	partie haute (> 1m)	0					
955		A	633	Porte (P1)	Bois	Peinture	partie mobile	0		0			
956		A			Bois	Peinture	Huisserie	0					
957		B	634	Fenêtre intérieure (F1)	Bois	Peinture	partie mobile	0		0			
958		B			Bois	Peinture	Huisserie	0					
959			635	Plafond (P1)	Enduit	Peinture	mesure 1	0		0			
960					Enduit	Peinture	mesure 2	0					
-			636	Plafond (P2)	Poutres bois		Non mesurée			NM		Absence de revêtement	
-			637	Sol	Carrelage		Non mesurée			NM		Absence de revêtement	
961			A	638	Mur	Enduit	Peinture	partie basse (< 1m)	0		0		
962			A			Enduit	Peinture	partie haute (> 1m)	0				
963			B	639	Mur	Enduit	Peinture	partie basse (< 1m)	0		0		
964			B			Enduit	Peinture	partie haute (> 1m)	0				
965		C	640	Mur	Enduit	Peinture	partie basse (< 1m)	0		0			
966		C			Enduit	Peinture	partie haute (> 1m)	0					
967		D	641	Mur	Enduit	Peinture	partie basse (< 1m)	0		0			
968		D			Enduit	Peinture	partie haute (> 1m)	0					
-		A	642	Mur	-	Faïence	Non mesurée			NM		Elément non visé par la réglementation	
-		B	643	Mur	-	Faïence	Non mesurée			NM		Elément non visé par la réglementation	
-		C	644	Mur	-	Faïence	Non mesurée			NM		Elément non visé par la réglementation	
-		D	645	Mur	-	Faïence	Non mesurée			NM		Elément non visé par la réglementation	
969		A	646	Porte (P1)	Bois	Peinture	partie mobile	0		0			
970		A			Bois	Peinture	Huisserie	0					
971			647	Plafond (P1)	Enduit	Peinture	mesure 1	0		0			

N°	Localisation	Zone	Num UD	Unité de diagnostic	Substrat	Revêtement apparent	Localisation mesure	Mesure (mg/cm²)	Etat* de conservation	Classement UD	Facteurs de dégradation du bâti*	Observation	
972	Bâtiment 4, 1er étage, Le Prince de Conti (RDC) - Entrée				Enduit	Peinture	mesure 2	0					
-			648	Sol	Carrelage		Non mesurée			NM		Absence de revêtement	
973			649	Plinthes	Bois	Peinture	mesure 1	0		0			
974					Bois	Peinture	mesure 2	0					
975		A	650	Mur	Enduit	Peinture	partie basse (< 1m)	0		0			
976		A			Enduit	Peinture	partie haute (> 1m)	0					
977		A			Enduit	Peinture	partie haute (> 1m)	0					
978		B	651	Mur	Enduit	Peinture	partie basse (< 1m)	0		0			
979		B			Enduit	Peinture	partie haute (> 1m)	0					
980		B			Enduit	Peinture	partie haute (> 1m)	0					
981		C	652	Mur	Enduit	Peinture	partie basse (< 1m)	1,0	Etat d'usage (Microfissures)	2			
982		D	653	Mur	Enduit	Peinture	partie basse (< 1m)	1,0	Etat d'usage (Microfissures)	2			
983		A	654	Porte (P1)	Bois	Peinture	partie mobile	1,4	Dégradé (Ecaillage)	3			
984			655	Plafond (P1)	-	Peinture	mesure 1	0		0			
985					-	Peinture	mesure 2	0					
-		Bâtiment 4, 1er étage, Le Prince de Conti (RDC) - Escalier vers 1er		656	Sol	Carrelage		Non mesurée			NM		Absence de revêtement
986			B	657	Mur	Enduit	Peinture	partie basse (< 1m)	0	0			
987		B	Enduit			Peinture	partie haute (> 1m)	0					
988		C	658	Mur	Enduit	Peinture	partie basse (< 1m)	0	0				
989		C			Enduit	Peinture	partie haute (> 1m)	0					
990		D	659	Mur	Enduit	Peinture	partie basse (< 1m)	0	0				
991		D			Enduit	Peinture	partie haute (> 1m)	0					
992		E	660	Mur	Enduit	Peinture	partie basse (< 1m)	0	0				
993		E			Enduit	Peinture	partie haute (> 1m)	0					
994		F	661	Mur	Enduit	Peinture	partie basse (< 1m)	0	0				
995		F			Enduit	Peinture	partie haute (> 1m)	0					
996		G	662	Mur	Enduit	Peinture	partie basse (< 1m)	0	0				

N°	Localisation	Zone	Num UD	Unité de diagnostic	Substrat	Revêtement apparent	Localisation mesure	Mesure (mg/cm²)	Etat* de conservation	Classement UD	Facteurs de dégradation du bâti*	Observation	
997	Bâtiment 4, 1er étage, Le Prince de Conti - Dégagement	G			Enduit	Peinture	partie haute (> 1m)	0					
998		E	663	Porte (P1)	Bois	Peinture	partie mobile	0		0			
999		E			Bois	Peinture	Huisserie	0					
1000		G	664	Fenêtre intérieure (F1)	Bois	Peinture	partie mobile	0		0			
1001		G			Bois	Peinture	Huisserie	0					
1002				665	Plafond (P1)	Enduit	Peinture	mesure 1	0		0		
1003					Enduit	Peinture	mesure 2	0					
-				666	Plafond (P2)	Poutres bois		Non mesurée			NM		Absence de revêtement
-				667	Placard	-		Non mesurée			NM		Absence de revêtement
-				668	Sol	Carrelage		Non mesurée			NM		Absence de revêtement
1004				669	Plinthes	Bois	Peinture	mesure 1	0		0		
1005					Bois	Peinture	mesure 2	0					
1006		A	670	Mur	Enduit	Peinture	partie basse (< 1m)	0			0		
1007		A			Enduit	Peinture	partie haute (> 1m)	0					
1008		C	671	Mur	Enduit	Peinture	partie basse (< 1m)	0			0		
1009	C			Enduit	Peinture	partie haute (> 1m)	0						
1010	D	672	Mur	Enduit	Peinture	partie basse (< 1m)	0			0			
1011	D			Enduit	Peinture	partie haute (> 1m)	0						
1012	C	673	Porte (P1)	Bois	Peinture	partie mobile	0			0			
1013	C			Bois	Peinture	Huisserie	0						
1014			674	Plafond (P1)	Enduit	Peinture	mesure 1	0		0			
1015				Enduit	Peinture	mesure 2	0						
-			675	Plafond (P2)	Poutres bois		Non mesurée			NM		Absence de revêtement	
-	Bâtiment 4, 1er étage, Le Prince de Conti - Séjour cuisine		676	Sol	Carrelage		Non mesurée			NM		Absence de revêtement	
1016			677	Plinthes	Bois	Peinture	mesure 1	0		0			
1017				Bois	Peinture	mesure 2	0						
1018	A	678	Mur	Enduit	Peinture	partie basse (< 1m)	0			0			
1019	A			Enduit	Peinture	partie haute (> 1m)	0						

N°	Localisation	Zone	Num UD	Unité de diagnostic	Substrat	Revêtement apparent	Localisation mesure	Mesure (mg/cm²)	Etat* de conservation	Classement UD	Facteurs de dégradation du bâti*	Observation
1020	Bâtiment 4, 1er étage, Le Prince de Conti - Salle de bain	B	679	Mur	Enduit	Peinture	partie basse (< 1m)	0		0		
1021		B			Enduit	Peinture	partie haute (> 1m)	0				
1022		C	680	Mur	Enduit	Peinture	partie basse (< 1m)	0		0		
1023		C			Enduit	Peinture	partie haute (> 1m)	0				
1024		D	681	Mur	Enduit	Peinture	partie basse (< 1m)	0		0		
1025		D			Enduit	Peinture	partie haute (> 1m)	0				
-		B	682	Mur	-	Faïence	Non mesurée			NM		Elément non visé par la réglementation
1026		C	683	Porte (P1)	Bois	Peinture	partie mobile	0		0		
1027		C			Bois	Peinture	Huisserie	0				
1028		C	684	Porte (P2)	Bois	Peinture	partie mobile	0		0		
1029		C			Bois	Peinture	Huisserie	0				
1030		B	685	Fenêtre intérieure (F1)	Bois	Peinture	partie mobile	0		0		
1031		B			Bois	Peinture	Huisserie	0				
1032		D	686	Fenêtre intérieure (F2)	Bois	Peinture	partie mobile	0		0		
1033		D			Bois	Peinture	Huisserie	0				
1034		D	687	Volet intérieur	Bois	Peinture	partie basse (< 1m)	0		0		
1035		D			Bois	Peinture	partie haute (> 1m)	0				
1036			688	Plafond (P1)	Enduit	Peinture	mesure 1	0		0		
1037					Enduit	Peinture	mesure 2	0				
-			689	Cheminée	-		Non mesurée			NM		Absence de revêtement
-		690	Sol	Carrelage		Non mesurée			NM		Absence de revêtement	
-		A	691	Mur	-	Faïence	Non mesurée			NM		Elément non visé par la réglementation
-		B	692	Mur	-	Faïence	Non mesurée			NM		Elément non visé par la réglementation
-		C	693	Mur	-	Faïence	Non mesurée			NM		Elément non visé par la réglementation
-		D	694	Mur	-	Faïence	Non mesurée			NM		Elément non visé par la réglementation
1038		E	695	Mur	Enduit	Peinture	partie basse (< 1m)	0		0		
1039		E			Enduit	Peinture	partie haute (> 1m)	0				
1040		A	696	Porte (P1)	Bois	Peinture	partie mobile	0		0		
1041		A			Bois	Peinture	Huisserie	0				
1042		C	697	Fenêtre intérieure (F1)	Bois	Peinture	partie mobile	0		0		
1043		C			Bois	Peinture	Huisserie	0				

N°	Localisation	Zone	Num UD	Unité de diagnostic	Substrat	Revêtement apparent	Localisation mesure	Mesure (mg/cm²)	Etat* de conservation	Classement UD	Facteurs de dégradation du bâti*	Observation	
1044	Bâtiment 4, 1er étage, Le Prince de Conti - Chambre 1		698	Plafond (P1)	Enduit	Peinture	mesure 1	0		0			
1045					Enduit	Peinture	mesure 2	0					
-			699	Plafond (P2)	Poutres bois			Non mesurée			NM		Absence de revêtement
-			700	Sol	Carrelage			Non mesurée			NM		Absence de revêtement
1046			701	Plinthes	Bois	Peinture	mesure 1	0			0		
1047					Bois	Peinture	mesure 2	0					
1048			A	702	Mur	Plâtre	Peinture	partie basse (< 1m)	0		0		
1049			A			Plâtre	Peinture	partie haute (> 1m)	0				
1050			B	703	Mur	Plâtre	Peinture	partie basse (< 1m)	0		0		
1051			B			Plâtre	Peinture	partie haute (> 1m)	0				
1052			C	704	Mur	Plâtre	Peinture	partie basse (< 1m)	0		0		
1053			C			Plâtre	Peinture	partie haute (> 1m)	0				
1054			D	705	Mur	Plâtre	Peinture	partie basse (< 1m)	0		0		
1055			D			Plâtre	Peinture	partie haute (> 1m)	0				
1056			A	706	Porte (P1)	Bois	Peinture	partie mobile	0		0		
1057			A			Bois	Peinture	Huisserie	0				
1058			D	707	Fenêtre intérieure (F1)	Bois	Peinture	partie mobile	0		0		
1059			D			Bois	Peinture	Huisserie	0				
1060			D	708	Volet intérieur	Bois	Peinture	partie basse (< 1m)	0		0		
1061			D			Bois	Peinture	partie haute (> 1m)	0				
-			709	Plafond (P1)	Poutres bois		Non mesurée			NM		Absence de revêtement	
1062			710	Plafond (P2)	-	Peinture	mesure 1	0		0			
1063					-	Peinture	mesure 2	0					
-	Bâtiment 4, 1er étage, Le Prince de Conti - Chambre 2		711	Sol	Carrelage		Non mesurée			NM		Absence de revêtement	
1064			712	Plinthes	Bois	Peinture	mesure 1	0		0			
1065					Bois	Peinture	mesure 2	0					
1066		A	713	Mur	Enduit	Peinture	partie basse (< 1m)	0		0			
1067		A			Enduit	Peinture	partie haute (> 1m)	0					
1068		B	714	Mur	Enduit	Peinture	partie basse (< 1m)	0		0			
1069		B			Enduit	Peinture	partie haute (> 1m)	0					
1070		C	715	Mur	Enduit	Peinture	partie basse (< 1m)	0		0			

N°	Localisation	Zone	Num UD	Unité de diagnostic	Substrat	Revêtement apparent	Localisation mesure	Mesure (mg/cm²)	Etat* de conservation	Classement UD	Facteurs de dégradation du bâti*	Observation	
1071	Bâtiment 4, RDC, Don Juan - Séjour	C	716	Mur	Enduit	Peinture	partie haute (> 1m)	0		0			
1072		D			Enduit	Peinture	partie basse (< 1m)	0					
1073		D			Enduit	Peinture	partie haute (> 1m)	0					
1074		A	717	Porte (P1)	Bois	Peinture	partie mobile	0		0			
1075		A			Bois	Peinture	Huisserie	0					
1076		C	718	Fenêtre intérieure (F1)	Bois	Peinture	partie mobile	0		0			
1077		C			Bois	Peinture	Huisserie	0					
1078		C	719	Volet intérieur	Bois	Peinture	partie basse (< 1m)	0		0			
1079		C			Bois	Peinture	partie haute (> 1m)	0					
1080			720	Plafond (P1)	-	Peinture	mesure 1	0		0			
1081					-	Peinture	mesure 2	0					
-				721	Plafond (P2)	Poutres bois		Non mesurée			NM		Absence de revêtement
-		Bâtiment 4, RDC, Don Juan - Séjour		722	Sol	Carrelage		Non mesurée			NM		Absence de revêtement
1082				723	Plinthes	Bois	Peinture	mesure 1	0		0		
1083						Bois	Peinture	mesure 2	0				
1084			A	724	Mur	Enduit	Peinture	partie basse (< 1m)	0		0		
1085			A			Enduit	Peinture	partie haute (> 1m)	0				
1086			B	725	Mur	Enduit	Peinture	partie basse (< 1m)	0		0		
1087			B			Enduit	Peinture	partie haute (> 1m)	0				
1088			C	726	Mur	Enduit	Peinture	partie basse (< 1m)	0		0		
1089			C			Enduit	Peinture	partie haute (> 1m)	0				
1090	D		727	Mur	Enduit	Peinture	partie basse (< 1m)	0		0			
1091	D				Enduit	Peinture	partie haute (> 1m)	0					
1092	E		728	Mur	Enduit	Peinture	partie basse (< 1m)	0		0			
1093	E				Enduit	Peinture	partie haute (> 1m)	0					
1094	F		729	Mur	Enduit	Peinture	partie basse (< 1m)	0		0			
1095	F				Enduit	Peinture	partie haute (> 1m)	0					
1096	A		730	Porte (P1)	Bois	Peinture	partie mobile	0		0			
1097	A				Bois	Peinture	Huisserie	0					
1098	E		731	Fenêtre intérieure (F1)	Bois	Peinture	partie mobile	0		0			
1099	E				Bois	Peinture	Huisserie	0					
1100	E		732	Volet intérieur	Bois	Peinture	partie basse (< 1m)	0		0			
1101	E				Bois	Peinture	partie haute (> 1m)	0					
1102		733	Plafond (P1)	Voûtain	Peinture	mesure 1	0		0				
1103				Voûtain	Peinture	mesure 2	0						
-	Bâtiment 4, RDC, Don Juan - Dégagement		734	Sol	Carrelage		Non mesurée			NM		Absence de revêtement	
1104			735	Plinthes	Bois	Peinture	mesure 1	0		0			
1105					Bois	Peinture	mesure 2	0					
1106		A	736	Mur	Enduit	Peinture	partie basse (< 1m)	0		0			

N°	Localisation	Zone	Num UD	Unité de diagnostic	Substrat	Revêtement apparent	Localisation mesure	Mesure (mg/cm²)	Etat* de conservation	Classement UD	Facteurs de dégradation du bâti*	Observation
1107	Bâtiment 4, RDC, Don Juan - Cuisine	A			Enduit	Peinture	partie haute (> 1m)	0				
1108		A			Enduit	Peinture	partie haute (> 1m)	0				
1109		B	737	Mur	Enduit	Peinture	partie basse (< 1m)	0		0		
1110		B			Enduit	Peinture	partie haute (> 1m)	0				
1111		B			Enduit	Peinture	partie haute (> 1m)	0				
1112		C	738	Mur	Enduit	Peinture	partie basse (< 1m)	0		0		
1113		C			Enduit	Peinture	partie haute (> 1m)	0				
1114		C			Enduit	Peinture	partie haute (> 1m)	0				
1115		D	739	Mur	Enduit	Peinture	partie basse (< 1m)	0		0		
1116		D			Enduit	Peinture	partie haute (> 1m)	0				
1117		D			Enduit	Peinture	partie haute (> 1m)	0				
1118		E	740	Mur	Enduit	Peinture	partie basse (< 1m)	0		0		
1119		E			Enduit	Peinture	partie haute (> 1m)	0				
1120		E			Enduit	Peinture	partie haute (> 1m)	0				
1121	F	741	Mur	Enduit	Peinture	partie basse (< 1m)	0		0			
1122	F			Enduit	Peinture	partie haute (> 1m)	0					
1123	F			Enduit	Peinture	partie haute (> 1m)	0					
1124	G	742	Mur	Enduit	Peinture	partie basse (< 1m)	1,2	Non dégradé	1			
1125	C	743	Porte (P1)	Bois	Peinture	partie mobile	0		0			
1126	C			Bois	Peinture	Huisserie	0					
1127	D	744	Porte (P2)	Bois	Peinture	partie mobile	0		0			
1128	D			Bois	Peinture	Huisserie	0					
1129		745	Plafond (P1)	-	Peinture	mesure 1	0		0			
1130				-	Peinture	mesure 2	0					
-			746	Sol	Carrelage	Non mesurée			NM		Absence de revêtement	
1131			747	Plinthes	Bois	Peinture	mesure 1	0	0			
1132		Bois			Peinture	mesure 2	0					
1133	A	748	Mur	Enduit	Peinture	partie basse (< 1m)	0		0			
1134	A			Enduit	Peinture	partie haute (> 1m)	0					
1135	A			Enduit	Peinture	partie haute (> 1m)	0					
1136	B	749	Mur	Enduit	Peinture	partie basse (< 1m)	0		0			
1137	B			Enduit	Peinture	partie haute (> 1m)	0					
1138	B			Enduit	Peinture	partie haute (> 1m)	0					
1139	C	750	Mur	Enduit	Peinture	partie basse (< 1m)	1,2	Etat d'usage (Microfissures)	2			
1140	D	751	Mur	Enduit	Peinture	partie basse (< 1m)	0		0			

N°	Localisation	Zone	Num UD	Unité de diagnostic	Substrat	Revêtement apparent	Localisation mesure	Mesure (mg/cm²)	Etat* de conservation	Classement UD	Facteurs de dégradation du bâti*	Observation	
1141	Bâtiment 4, RDC, Don Juan - Chambre	D			Enduit	Peinture	partie haute (> 1m)	0					
1142		D			Enduit	Peinture	partie haute (> 1m)	0					
-		A	752	Mur	-	Faïence	Non mesurée			NM		Elément non visé par la réglementation	
-		B	753	Mur	-	Faïence	Non mesurée			NM		Elément non visé par la réglementation	
-		C	754	Mur	-	Faïence	Non mesurée			NM		Elément non visé par la réglementation	
-		D	755	Mur	-	Faïence	Non mesurée			NM		Elément non visé par la réglementation	
1143		C	756	Fenêtre intérieure (F1)	Bois	Peinture	partie mobile	0			0		
1144		C	Bois		Peinture	Huisserie	0						
1145		C	757	Volet intérieur	Bois	Peinture	partie basse (< 1m)	0			0		
1146		C	Bois		Peinture	partie haute (> 1m)	0						
1147			758	Plafond (P1)	Enduit	Peinture	mesure 1	0			0		
1148					Enduit	Peinture	mesure 2	0					
-				759	Sol	Carrelage	Non mesurée				NM		Absence de revêtement
1149				760	Plinthes	Bois	Peinture	mesure 1	0		0		
1150			Bois			Peinture	mesure 2	0					
1151		A	761	Mur	Enduit	Peinture	partie basse (< 1m)	0			0		
1152		A			Enduit	Peinture	partie haute (> 1m)	0					
1153	A	Enduit			Peinture	partie haute (> 1m)	0						
1154	B	762	Mur	Enduit	Peinture	partie basse (< 1m)	1,0	Etat d'usage (Microfissures)		2			
1155	C	763	Mur	Enduit	Peinture	partie basse (< 1m)	0			0			
1156	C			Enduit	Peinture	partie haute (> 1m)	0						
1157	C			Enduit	Peinture	partie haute (> 1m)	0						
1158	D	764	Mur	Enduit	Peinture	partie basse (< 1m)	0			0			
1159	D			Enduit	Peinture	partie haute (> 1m)	0						
1160	D			Enduit	Peinture	partie haute (> 1m)	0						
1161	E	765	Mur	Enduit	Peinture	partie basse (< 1m)	0			0			
1162	E			Enduit	Peinture	partie haute (> 1m)	0						
1163	E			Enduit	Peinture	partie haute (> 1m)	0						
1164	A	766	Porte (P1)	Bois	Peinture	partie mobile	0			0			
1165	A			Bois	Peinture	Huisserie	0						
1166	C	767	Fenêtre intérieure (F1)	Bois	Peinture	partie mobile	0			0			
1167	C			Bois	Peinture	Huisserie	0						
1168	C	768	Volet intérieur	Bois	Peinture	partie basse (< 1m)	0			0			
1169	C			Bois	Peinture	partie haute (> 1m)	0						
1170		769	Plafond (P1)	-	Peinture	mesure 1	0			0			
1171				-	Peinture	mesure 2	0						
-	Bâtiment 4, RDC, Don Juan - Salle de bain		770	Sol	Carrelage	Non mesurée				NM		Absence de revêtement	
1172			771	Plinthes	Bois	Peinture	mesure 1	0		0			
1173		Bois			Peinture	mesure 2	0						
1174	A	772	Mur	Enduit	Peinture	partie basse (< 1m)	0			0			
1175	A			Enduit	Peinture	partie haute (> 1m)	0						
1176	A			Enduit	Peinture	partie haute (> 1m)	0						
1177	B	773	Mur	Enduit	Peinture	partie basse (< 1m)	1,6	Non dégradé		1			

N°	Localisation	Zone	Num UD	Unité de diagnostic	Substrat	Revêtement apparent	Localisation mesure	Mesure (mg/cm²)	Etat* de conservation	Classement UD	Facteurs de dégradation du bâti*	Observation	
1178	Bâtiment 5, RDC, Vieille Fontaine - Entrée	C	774	Mur	Enduit	Peinture	partie basse (< 1m)	0		0			
1179		C			Enduit	Peinture	partie haute (> 1m)	0					
1180		C			Enduit	Peinture	partie haute (> 1m)	0					
1181		D	775	Mur	Enduit	Peinture	partie basse (< 1m)	1,0	Non dégradé	1			
-		A	776	Mur	-	Faïence	Non mesurée				NM		Elément non visé par la réglementation
-		B	777	Mur	-	Faïence	Non mesurée				NM		Elément non visé par la réglementation
-		C	778	Mur	-	Faïence	Non mesurée				NM		Elément non visé par la réglementation
-		D	779	Mur	-	Faïence	Non mesurée				NM		Elément non visé par la réglementation
1182		A	780	Porte (P1)	Bois	Peinture	partie mobile	0			0		
1183		A			Bois	Peinture	Huisserie	0					
1184			781	Plafond (P1)	Plaques de plâtre	Peinture	mesure 1	0			0		
1185					Plaques de plâtre	Peinture	mesure 2	0					
-			782	Vue sur Plénum	-		Non mesurée				NM		Absence de revêtement
-			783	Sol	Carrelage		Non mesurée				NM		Absence de revêtement
1186			784	Plinthes	Bois	Peinture	mesure 1	0			0		
1187					Bois	Peinture	mesure 2	0					
1188		A	785	Mur	Enduit	Peinture	partie basse (< 1m)	0			0		
1189		A			Enduit	Peinture	partie haute (> 1m)	0					
1190		A			Enduit	Peinture	partie haute (> 1m)	0					
1191		B	786	Mur	Enduit	Peinture	partie basse (< 1m)	0			0		
1192	B	Enduit			Peinture	partie haute (> 1m)	0						
1193	B	Enduit			Peinture	partie haute (> 1m)	0						
1194	C	787	Mur	Enduit	Peinture	partie basse (< 1m)	0			0			
1195	C			Enduit	Peinture	partie haute (> 1m)	0						
1196	C			Enduit	Peinture	partie haute (> 1m)	0						
1197	D	788	Mur	Enduit	Peinture	partie basse (< 1m)	0			0			
1198	D			Enduit	Peinture	partie haute (> 1m)	0						
1199	D			Enduit	Peinture	partie haute (> 1m)	0						
1200	E	789	Mur	Enduit	Peinture	partie basse (< 1m)	1,1	Dégradé (Ecaillage)		3			
1201	A	790	Porte (P1)	Bois	Peinture	partie mobile	0			0			
1202	A			Bois	Peinture	Huisserie	0						

N°	Localisation	Zone	Num UD	Unité de diagnostic	Substrat	Revêtement apparent	Localisation mesure	Mesure (mg/cm²)	Etat* de conservation	Classement UD	Facteurs de dégradation du bâti*	Observation	
1203		D	791	Porte (P2)	Bois	Peinture	partie mobile	0		0			
1204		D			Bois	Peinture	Huisserie	0					
1205		C	792	Huisserie Porte (P3)	Bois	Peinture	partie basse (< 1m)	0		0			
1206		C			Bois	Peinture	partie haute (> 1m)	0					
1207		E	793	Fenêtre intérieure (F1)	Bois	Peinture	partie mobile	0		0			
1208		E			Bois	Peinture	Huisserie	0					
1209			794	Plafond (P1)	Enduit	Peinture	mesure 1	0		0			
1210					Enduit	Peinture	mesure 2	0					
-		Bâtiment 5, RDC, Vieille Fontaine - Séjour		795	Sol	Carrelage		Non mesurée			NM		Absence de revêtement
1211				796	Plinthes	Bois	Peinture	mesure 1	0		0		
1212			Bois			Peinture	mesure 2	0					
1213	A		797	Mur	Enduit	Peinture	partie basse (< 1m)	0		0			
1214	A				Enduit	Peinture	partie haute (> 1m)	0					
1215	B		798	Mur	Enduit	Peinture	partie basse (< 1m)	0		0			
1216	B				Enduit	Peinture	partie haute (> 1m)	0					
1217	C		799	Mur	Enduit	Peinture	partie basse (< 1m)	0		0			
1218	C				Enduit	Peinture	partie haute (> 1m)	0					
1219	D		800	Mur	Enduit	Peinture	partie basse (< 1m)	0		0			
1220	D				Enduit	Peinture	partie haute (> 1m)	0					
1221	D		801	Porte (P1)	Bois	Peinture	partie mobile	0		0			
1222	D				Bois	Peinture	Huisserie	0					
1223	A		802	Fenêtre intérieure (F1)	Bois	Peinture	partie mobile	0		0			
1224	A				Bois	Peinture	Huisserie	0					
1225	A		803	Fenêtre intérieure (F2)	Bois	Peinture	partie mobile	0		0			
1226	A	Bois			Peinture	Huisserie	0						
1227	C	804	Fenêtre intérieure (F3)	Bois	Peinture	partie mobile	0		0				
1228	C			Bois	Peinture	Huisserie	0						
1229	C	805	Fenêtre intérieure (F4)	Bois	Peinture	partie mobile	0		0				
1230	C			Bois	Peinture	Huisserie	0						
1231	C	806	Fenêtre intérieure (F5)	Bois	Peinture	partie mobile	0		0				
1232	C			Bois	Peinture	Huisserie	0						

N°	Localisation	Zone	Num UD	Unité de diagnostic	Substrat	Revêtement apparent	Localisation mesure	Mesure (mg/cm²)	Etat* de conservation	Classement UD	Facteurs de dégradation du bâti*	Observation	
1233	Bâtiment 5, RDC, Vieille Fontaine - Cuisine	C	807	Fenêtre intérieure (F6)	Bois	Peinture	partie mobile	0		0			
1234		C			Bois	Peinture	Huisserie	0					
1235			808	Plafond (P1)	Enduit	Peinture	mesure 1	0		0			
1236					Enduit	Peinture	mesure 2	0					
-				809	Sol	Carrelage		Non mesurée			NM		Absence de revêtement
1237				810	Plinthes	Bois	Peinture	mesure 1	0		0		
1238			Bois			Peinture	mesure 2	0					
1239			A	811	Mur	Enduit	Peinture	partie basse (< 1m)	0		0		
1240			A			Enduit	Peinture	partie haute (> 1m)	0				
1241			B	812	Mur	Enduit	Peinture	partie basse (< 1m)	0		0		
1242			B			Enduit	Peinture	partie haute (> 1m)	0				
1243			C	813	Mur	Enduit	Peinture	partie basse (< 1m)	0		0		
1244		C	Enduit			Peinture	partie haute (> 1m)	0					
1245		D	814	Mur	Enduit	Peinture	partie basse (< 1m)	0		0			
1246		D			Enduit	Peinture	partie haute (> 1m)	0					
-		A	815	Mur	-	Faïence	Non mesurée			NM		Élément non visé par la réglementation	
-		B	816	Mur	-	Faïence	Non mesurée			NM		Élément non visé par la réglementation	
-		C	817	Mur	-	Faïence	Non mesurée			NM		Élément non visé par la réglementation	
1247		D	818	Fenêtre intérieure (F1)	Bois	Peinture	partie mobile	0		0			
1248		D			Bois	Peinture	Huisserie	0					
1249			819	Plafond (P1)	Enduit	Peinture	mesure 1	0		0			
1250					Enduit	Peinture	mesure 2	0					
-	Bâtiment 5, RDC, Vieille Fontaine - Chambre 1		820	Sol	Carrelage		Non mesurée			NM		Absence de revêtement	
1251			821	Plinthes	Bois	Peinture	mesure 1	0		0			
1252					Bois	Peinture	mesure 2	0					
1253		A	822	Mur	Enduit	Peinture	partie basse (< 1m)	0		0			
1254		A			Enduit	Peinture	partie haute (> 1m)	0					
1255		B	823	Mur	Enduit	Peinture	partie basse (< 1m)	0		0			
1256		B			Enduit	Peinture	partie haute (> 1m)	0					
1257		C	824	Mur	Enduit	Peinture	partie basse (< 1m)	0		0			
1258		C			Enduit	Peinture	partie haute (> 1m)	0					

N°	Localisation	Zone	Num UD	Unité de diagnostic	Substrat	Revêtement apparent	Localisation mesure	Mesure (mg/cm²)	Etat* de conservation	Classement UD	Facteurs de dégradation du bâti*	Observation	
1259	Bâtiment 5, RDC, Vieille Fontaine - Salle d'eau	D	825	Mur	Enduit	Peinture	partie basse (< 1m)	0		0			
1260		D			Enduit	Peinture	partie haute (> 1m)	0					
1261		A	826	Porte (P1)	Bois	Peinture	partie mobile	0		0			
1262		A			Bois	Peinture	Huisserie	0					
1263		B	827	Fenêtre intérieure (F1)	Bois	Peinture	partie mobile	0		0			
1264		B			Bois	Peinture	Huisserie	0					
1265		B	828	Fenêtre intérieure (F2)	Bois	Peinture	partie mobile	0		0			
1266		B			Bois	Peinture	Huisserie	0					
1267		C	829	Fenêtre intérieure (F3)	Bois	Peinture	partie mobile	0		0			
1268		C			Bois	Peinture	Huisserie	0					
1269			830	Plafond (P1)	Enduit	Peinture	mesure 1	0		0			
1270					Enduit	Peinture	mesure 2	0					
-				831	Sol	Carrelage		Non mesurée			NM		Absence de revêtement
1271			A	832	Mur	Enduit	Peinture	partie basse (< 1m)	0		0		
1272			A			Enduit	Peinture	partie haute (> 1m)	0				
1273			B	833	Mur	Enduit	Peinture	partie basse (< 1m)	0		0		
1274		B	Enduit			Peinture	partie haute (> 1m)	0					
1275		C	834	Mur	Enduit	Peinture	partie basse (< 1m)	0		0			
1276		C			Enduit	Peinture	partie haute (> 1m)	0					
1277		D	835	Mur	Enduit	Peinture	partie basse (< 1m)	0		0			
1278		D			Enduit	Peinture	partie haute (> 1m)	0					
-		A	836	Mur	-	Faïence	Non mesurée			NM		Elément non visé par la réglementation	
-		B	837	Mur	-	Faïence	Non mesurée			NM		Elément non visé par la réglementation	
-		C	838	Mur	-	Faïence	Non mesurée			NM		Elément non visé par la réglementation	
-		D	839	Mur	-	Faïence	Non mesurée			NM		Elément non visé par la réglementation	
1279		A	840	Porte (P1)	Bois	Peinture	partie mobile	0		0			
1280		A			Bois	Peinture	Huisserie	0					
1281		B	841	Fenêtre intérieure (F1)	Bois	Peinture	partie mobile	0		0			
1282		B			Bois	Peinture	Huisserie	0					
-			842	Plafond (P1)	Planches bois		Non mesurée			NM		Absence de revêtement	
-			843	Plafond (P2)	Tuiles sur poutres et chevrons bois		Non mesurée			NM		Absence de revêtement	

N°	Localisation	Zone	Num UD	Unité de diagnostic	Substrat	Revêtement apparent	Localisation mesure	Mesure (mg/cm²)	Etat* de conservation	Classement UD	Facteurs de dégradation du bâti*	Observation
-	Bâtiment 5, RDC, Vieille Fontaine - Salle d'eau 2		844	Sol	Carrelage		Non mesurée			NM		Absence de revêtement
1283		A	845	Mur	Enduit	Peinture	partie basse (< 1m)	0		0		
1284		A			Enduit	Peinture	partie haute (> 1m)	0				
1285		A			Enduit	Peinture	partie haute (> 1m)	0				
1286		B	846	Mur	Enduit	Peinture	partie basse (< 1m)	0		0		
1287		B			Enduit	Peinture	partie haute (> 1m)	0				
1288		B			Enduit	Peinture	partie haute (> 1m)	0				
1289		C	847	Mur	Enduit	Peinture	partie basse (< 1m)	0		0		
1290		C			Enduit	Peinture	partie haute (> 1m)	0				
1291		C			Enduit	Peinture	partie haute (> 1m)	0				
1292		D	848	Mur	Enduit	Peinture	partie basse (< 1m)	0		0		
1293		D			Enduit	Peinture	partie haute (> 1m)	0				
1294		D			Enduit	Peinture	partie haute (> 1m)	0				
1295		E	849	Mur	Enduit	Peinture	partie basse (< 1m)	0		0		
1296		E			Enduit	Peinture	partie haute (> 1m)	0				
1297		E			Enduit	Peinture	partie haute (> 1m)	0				
1298		F	850	Mur	Enduit	Peinture	partie basse (< 1m)	2,2	Etat d'usage (Microfissures)	2		
-		A	851	Mur	-	Faïence	Non mesurée			NM		Elément non visé par la réglementation
-		B	852	Mur	-	Faïence	Non mesurée			NM		Elément non visé par la réglementation
-		C	853	Mur	-	Faïence	Non mesurée			NM		Elément non visé par la réglementation
-	D	854	Mur	-	Faïence	Non mesurée			NM		Elément non visé par la réglementation	
-	E	855	Mur	-	Faïence	Non mesurée			NM		Elément non visé par la réglementation	
-	F	856	Mur	-	Faïence	Non mesurée			NM		Elément non visé par la réglementation	
1299	A	857	Huisserie Porte (P1)	Bois	Peinture	partie basse (< 1m)	0		0			
1300	A			Bois	Peinture	partie haute (> 1m)	0					
-		858	Plafond (P1)	Planches bois sur poutres bois		Non mesurée			NM		Absence de revêtement	
1301		859	Plafond (P2)	Enduit	Peinture	mesure 1	0		0			
1302				Enduit	Peinture	mesure 2	0					
-	Bâtiment 5, RDC, Vieille Fontaine - Chambre 2		860	Sol	Carrelage		Non mesurée			NM		Absence de revêtement
1303			861	Plinthes	Bois	Peinture	mesure 1	0		0		
1304					Bois	Peinture	mesure 2	0				

N°	Localisation	Zone	Num UD	Unité de diagnostic	Substrat	Revêtement apparent	Localisation mesure	Mesure (mg/cm²)	Etat* de conservation	Classement UD	Facteurs de dégradation du bâti*	Observation
1305		A	862	Mur	Enduit	Peinture	partie basse (< 1m)	0		0		
1306		A			Enduit	Peinture	partie haute (> 1m)	0				
1307		A			Enduit	Peinture	partie haute (> 1m)	0				
1308		B	863	Mur	Enduit	Peinture	partie basse (< 1m)	0		0		
1309		B			Enduit	Peinture	partie haute (> 1m)	0				
1310		B			Enduit	Peinture	partie haute (> 1m)	0				
1311		C	864	Mur	Enduit	Peinture	partie basse (< 1m)	0		0		
1312		C			Enduit	Peinture	partie haute (> 1m)	0				
1313		C			Enduit	Peinture	partie haute (> 1m)	0				
1314		D	865	Mur	Enduit	Peinture	partie basse (< 1m)	0		0		
1315		D			Enduit	Peinture	partie haute (> 1m)	0				
1316		D			Enduit	Peinture	partie haute (> 1m)	0				
1317		E	866	Mur	Enduit	Peinture	partie basse (< 1m)	0		0		
1318		E			Enduit	Peinture	partie haute (> 1m)	0				
1319		E			Enduit	Peinture	partie haute (> 1m)	0				
1320		F	867	Mur	Enduit	Peinture	partie basse (< 1m)	1,1	Dégradé (Cloquage)	3		
1321		G	868	Mur	Enduit	Peinture	partie basse (< 1m)	0		0		
1322		G			Enduit	Peinture	partie haute (> 1m)	0				
1323		G			Enduit	Peinture	partie haute (> 1m)	0				
1324		H	869	Mur	Enduit	Peinture	partie basse (< 1m)	0		0		
1325		H			Enduit	Peinture	partie haute (> 1m)	0				
1326		H			Enduit	Peinture	partie haute (> 1m)	0				
1327		I	870	Mur	Enduit	Peinture	partie basse (< 1m)	0		0		
1328		I			Enduit	Peinture	partie haute (> 1m)	0				
1329		I			Enduit	Peinture	partie haute (> 1m)	0				
1330		A	871	Porte (P1)	Bois	Peinture	partie mobile	0		0		
1331		A			Bois	Peinture	Huisserie	0				
1332		D	872	Porte (P2)	Bois	Peinture	partie mobile	0		0		
1333		D			Bois	Peinture	Huisserie	0				
1334		G	873	Fenêtre intérieure (F1)	Bois	Peinture	partie mobile	0		0		
1335		G			Bois	Peinture	Huisserie	0				

N°	Localisation	Zone	Num UD	Unité de diagnostic	Substrat	Revêtement apparent	Localisation mesure	Mesure (mg/cm²)	Etat* de conservation	Classement UD	Facteurs de dégradation du bâti*	Observation	
1336	Bâtiment 6, RDC, Pool House - Cuisine	G	874	Fenêtre extérieure (F1)	Bois	Peinture	partie mobile	0		0			
1337		G			Bois	Peinture	Huisserie	0					
1338			875	Plafond (P1)	Enduit	Peinture	mesure 1	0		0			
1339					Enduit	Peinture	mesure 2	0					
-				876	Sol	Carrelage		Non mesurée		NM		Absence de revêtement	
1340			A	877	Mur	Plaques de plâtre	Peinture	partie basse (< 1m)	0		0		
1341		A	Plaques de plâtre			Peinture	partie haute (> 1m)	0					
1342			B	878	Mur	Plaques de plâtre	Peinture	partie basse (< 1m)	0		0		
1343		B	Plaques de plâtre			Peinture	partie haute (> 1m)	0					
1344			C	879	Mur	Plaques de plâtre	Peinture	partie basse (< 1m)	0		0		
1345	C	Plaques de plâtre	Peinture			partie haute (> 1m)	0						
1346		D	880	Mur	Plaques de plâtre	Peinture	partie basse (< 1m)	0		0			
1347	D	Plaques de plâtre			Peinture	partie haute (> 1m)	0						
-		A	881	Mur	-	Faïence	Non mesurée		NM		Elément non visé par la réglementation		
-		C	882	Mur	-	Faïence	Non mesurée		NM		Elément non visé par la réglementation		
-		D	883	Mur	-	Faïence	Non mesurée		NM		Elément non visé par la réglementation		
1348		A	884	Porte (P1)	Bois	Peinture	partie mobile	0		0			
1349	A	Bois			Peinture	Huisserie	0						
1350		D	885	Fenêtre intérieure (F1)	Bois	Peinture	partie mobile	0		0			
1351	D	Bois			Peinture	Huisserie	0						
-		D	886	Barreaux	Fer		Non mesurée		NM		Absence de revêtement		
1352			887	Plafond (P1)	Plaques de plâtre	Peinture	mesure 1	0		0			
1353					Plaques de plâtre	Peinture	mesure 2	0					
-	Bâtiment 6, RDC, Pool House - Réserve		888	Sol	Carrelage		Non mesurée		NM		Absence de revêtement		
1354		A	889	Mur	Plaques de plâtre	Peinture	partie basse (< 1m)	0		0			
1355	A	Plaques de plâtre			Peinture	partie haute (> 1m)	0						
1356		B	890	Mur	Plaques de plâtre	Peinture	partie basse (< 1m)	0		0			
1357	B	Plaques de plâtre			Peinture	partie haute (> 1m)	0						
1358		C	891	Mur	Plaques de plâtre	Peinture	partie basse (< 1m)	0		0			
1359	C	Plaques de plâtre			Peinture	partie haute (> 1m)	0						
1360		D	892	Mur	Plaques de plâtre	Peinture	partie basse (< 1m)	0		0			
1361	D	Plaques de plâtre			Peinture	partie haute (> 1m)	0						
-		A	893	Mur	-	Faïence	Non mesurée		NM		Elément non visé par la réglementation		
-		B	894	Mur	-	Faïence	Non mesurée		NM		Elément non visé par la réglementation		
-		C	895	Mur	-	Faïence	Non mesurée		NM		Elément non visé par la réglementation		
-		D	896	Mur	-	Faïence	Non mesurée		NM		Elément non visé par la réglementation		
1362		A	897	Porte (P1)	Bois	Peinture	partie mobile	2,4	Dégradé (Ecaillage)	3			

N°	Localisation	Zone	Num UD	Unité de diagnostic	Substrat	Revêtement apparent	Localisation mesure	Mesure (mg/cm²)	Etat* de conservation	Classement UD	Facteurs de dégradation du bâti*	Observation	
1363	Bâtiment 6, RDC, Pool House - Local technique	B	898	Volet intérieur	Bois	Peinture	partie basse (< 1m)	0		0			
1364		B			Bois	Peinture	partie haute (> 1m)	0					
1365			899	Plafond (P1)	Plaques de plâtre	Peinture	mesure 1	0		0			
1366					Plaques de plâtre	Peinture	mesure 2	0					
-				900	Sol	Béton		Non mesurée			NM		Absence de revêtement
-			A	901	Mur	Enduit pierres et moellons		Non mesurée			NM		Absence de revêtement
-			B	902	Mur	Enduit pierres et moellons		Non mesurée			NM		Absence de revêtement
-			D	903	Mur	Enduit pierres et moellons		Non mesurée			NM		Absence de revêtement
-			C	904	Mur	Enduit		Non mesurée			NM		Absence de revêtement
1367			A	905	Porte (P1)	Bois	Peinture	partie mobile	0		0		
1368		A	Bois			Peinture	Huisserie	0					
1369		A	906	Volet intérieur	Bois	Peinture	partie basse (< 1m)	0		0			
1370		A			Bois	Peinture	partie haute (> 1m)	0					
1371			907	Plafond (P1)	Plaques de plâtre	Peinture	mesure 1	0		0			
1372					Plaques de plâtre	Peinture	mesure 2	0					
-	Bâtiment 6, RDC, Pool House - Dégagement		908	Sol	Carrelage		Non mesurée			NM		Absence de revêtement	
1373		A	909	Mur	Enduit	Peinture	partie basse (< 1m)	0		0			
1374		A			Enduit	Peinture	partie haute (> 1m)	0					
1375		B	910	Mur	Enduit	Peinture	partie basse (< 1m)	0		0			
1376		B			Enduit	Peinture	partie haute (> 1m)	0					
1377		C	911	Mur	Enduit	Peinture	partie basse (< 1m)	0		0			
1378		C			Enduit	Peinture	partie haute (> 1m)	0					
1379		D	912	Mur	Enduit	Peinture	partie basse (< 1m)	0		0			
1380		D			Enduit	Peinture	partie haute (> 1m)	0					
-			B	913	Mur	-	Faïence	Non mesurée			NM		Elément non visé par la réglementation
-			C	914	Mur	-	Faïence	Non mesurée			NM		Elément non visé par la réglementation
-			D	915	Mur	-	Faïence	Non mesurée			NM		Elément non visé par la réglementation
1381			A	916	Porte (P1)	Bois	Peinture	partie mobile	3,6	Etat d'usage (Microfissures)	2		
1382			B	917	Porte (P2)	Bois	Peinture	partie mobile	0		0		
1383			B			Bois	Peinture	Huisserie	0				
1384		B	Bois			Peinture	Huisserie	0					

N°	Localisation	Zone	Num UD	Unité de diagnostic	Substrat	Revêtement apparent	Localisation mesure	Mesure (mg/cm²)	Etat* de conservation	Classement UD	Facteurs de dégradation du bâti*	Observation	
1385	Bâtiment 6, RDC, Pool House - WC 1 (hors service)	B	918	Porte (P3)	Bois	Peinture	partie mobile	0		0			
1386		B			Bois	Peinture	Huisserie	0					
1387		B			Bois	Peinture	Huisserie	0					
1388			919	Plafond (P1)	Plaques de plâtre	Peinture	mesure 1	0		0			
1389					Plaques de plâtre	Peinture	mesure 2	0					
-				920	Sol	Carrelage		Non mesurée			NM		Absence de revêtement
1390			A	921	Mur	Enduit	Peinture	partie basse (< 1m)	0		0		
1391		A	Enduit			Peinture	partie haute (> 1m)	0					
1392			B	922	Mur	Enduit	Peinture	partie basse (< 1m)	0		0		
1393		B	Enduit			Peinture	partie haute (> 1m)	0					
1394			C	923	Mur	Enduit	Peinture	partie basse (< 1m)	0		0		
1395		C	Enduit			Peinture	partie haute (> 1m)	0					
1396			D	924	Mur	Enduit	Peinture	partie basse (< 1m)	0		0		
1397		D	Enduit			Peinture	partie haute (> 1m)	0					
1398			A	925	Porte (P1)	Bois	Peinture	partie mobile	0		0		
1399		A	Bois			Peinture	Huisserie	0					
1400				926	Plafond (P1)	Plaques de plâtre	Peinture	mesure 1	0		0		
1401						Plaques de plâtre	Peinture	mesure 2	0				
-		Bâtiment 6, RDC, Pool House - WC 2		927	Sol	Carrelage		Non mesurée			NM		Absence de revêtement
1402		A	928	Mur	Enduit	Peinture	partie basse (< 1m)	0		0			
1403	A	Enduit			Peinture	partie haute (> 1m)	0						
1404		B	929	Mur	Enduit	Peinture	partie basse (< 1m)	0		0			
1405	B	Enduit			Peinture	partie haute (> 1m)	0						
1406		C	930	Mur	Enduit	Peinture	partie basse (< 1m)	0		0			
1407	C	Enduit			Peinture	partie haute (> 1m)	0						
1408		D	931	Mur	Enduit	Peinture	partie basse (< 1m)	0		0			
1409	D	Enduit			Peinture	partie haute (> 1m)	0						
1410		A	932	Porte (P1)	Bois	Peinture	partie mobile	0		0			
1411	A	Bois			Peinture	Huisserie	0						
1412			933	Plafond (P1)	Plaques de plâtre	Peinture	mesure 1	0		0			
1413					Plaques de plâtre	Peinture	mesure 2	0					
1414	Bâtiment 7, 1er étage, Loges 1,2, et 3 - Séjour 1		934	Sol	-	Parquet	mesure 1	0		0			
1415					-	Parquet	mesure 2	0					
1416				935	Plinthes	Bois	Peinture	mesure 1	0		0		
1417		Bois	Peinture			mesure 2	0						

N°	Localisation	Zone	Num UD	Unité de diagnostic	Substrat	Revêtement apparent	Localisation mesure	Mesure (mg/cm²)	Etat* de conservation	Classement UD	Facteurs de dégradation du bâti*	Observation	
-	Bâtiment 7, 1er étage, Loges 1, 2, et 3 - Cuisine 1	A	936	Mur	Enduit pierres et moellons		Non mesurée			NM		Absence de revêtement	
1418		B	937	Mur	Plaques de plâtre	Enduit	partie basse (< 1m)	0		0			
1419		B			Plaques de plâtre	Enduit	partie haute (> 1m)	0					
1420		C	938	Mur	Plaques de plâtre	Enduit	partie basse (< 1m)	0		0			
1421		C			Plaques de plâtre	Enduit	partie haute (> 1m)	0					
1422		D	939	Mur	Plaques de plâtre	Enduit	partie basse (< 1m)	0		0			
1423		D			Plaques de plâtre	Enduit	partie haute (> 1m)	0					
1424		A	940	Porte (P1)	Bois	Peinture	partie mobile	0		0			
1425		A			Bois	Peinture	Huisserie	0					
1426		C	941	Porte (P2)	Bois	Peinture	partie mobile	0		0			
1427		C			Bois	Peinture	Huisserie	0					
1428		A	942	Fenêtre intérieure (F1)	Bois	Peinture	partie mobile	0		0			
1429		A			Bois	Peinture	Huisserie	0					
1430				943	Plafond (P1)	Enduit	Peinture	mesure 1	0		0		
1431						Enduit	Peinture	mesure 2	0				
-				944	Sol (S1)	Carrelage		Non mesurée			NM		Absence de revêtement
-				945	Plinthes (P1)	-	Faïence	Non mesurée			NM		Elément non visé par la réglementation
-			C	946	Mur	-	Faïence	Non mesurée			NM		Elément non visé par la réglementation
-			D	947	Mur	-	Faïence	Non mesurée			NM		Elément non visé par la réglementation
1432			A	948	Mur	Plaques de plâtre	Enduit	partie basse (< 1m)	0		0		
1433		A			Plaques de plâtre	Enduit	partie haute (> 1m)	0					
1434		B	949	Mur	Plaques de plâtre	Enduit	partie basse (< 1m)	0		0			
1435		B			Plaques de plâtre	Enduit	partie haute (> 1m)	0					
1436		C	950	Mur	Plaques de plâtre	Enduit	partie basse (< 1m)	0		0			
1437		C			Plaques de plâtre	Enduit	partie haute (> 1m)	0					
1438		D	951	Mur	Plaques de plâtre	Enduit	partie basse (< 1m)	0		0			
1439		D			Plaques de plâtre	Enduit	partie haute (> 1m)	0					
1440		C	952	Porte (P1)	Bois	Peinture	partie mobile	0		0			
1441		C			Bois	Peinture	Huisserie	0					
1442			953	Plafond (P1)	Plaques de plâtre	Enduit	mesure 1	0		0			
1443					Plaques de plâtre	Enduit	mesure 2	0					

N°	Localisation	Zone	Num UD	Unité de diagnostic	Substrat	Revêtement apparent	Localisation mesure	Mesure (mg/cm²)	Etat* de conservation	Classement UD	Facteurs de dégradation du bâti*	Observation	
1444	Bâtiment 7, 1er étage, Loges 1,2, et 3 - Chambre 1		954	Sol (S1)	-	Parquet	mesure 1	0		0			
1445					-	Parquet	mesure 2	0					
1446			955	Plinthes (P1)	Bois	Peinture	mesure 1	0		0			
1447					Bois	Peinture	mesure 2	0					
1448		A	956	Mur	Plaques de plâtre	Enduit	partie basse (< 1m)	0		0			
1449		A			Plaques de plâtre	Enduit	partie haute (> 1m)	0					
1450		B	957	Mur	Plaques de plâtre	Enduit	partie basse (< 1m)	0		0			
1451		B			Plaques de plâtre	Enduit	partie haute (> 1m)	0					
1452		D	958	Mur	Plaques de plâtre	Enduit	partie basse (< 1m)	0		0			
1453		D			Plaques de plâtre	Enduit	partie haute (> 1m)	0					
-			C	959	Mur	Enduit pierres et moellons		Non mesurée			NM		Absence de revêtement
1454		A	960	Porte (P1)	Bois	Peinture	partie mobile	0		0			
1455		A			Bois	Peinture	Huisserie	0					
1456		C	961	Porte (P2)	Bois	Peinture	partie mobile	0		0			
1457		C			Bois	Peinture	Huisserie	0					
1458		C	962	Fenêtre intérieure (F1)	Bois	Peinture	partie mobile	0		0			
1459		C			Bois	Peinture	Huisserie	0					
1460			963	Plafond (P1)	Plaques de plâtre	Enduit	mesure 1	0		0			
1461					Plaques de plâtre	Enduit	mesure 2	0					
-				964	Placard	-		Non mesurée			NM		Absence de revêtement
-	Bâtiment 7, 1er étage, Loges 1,2, et 3 - Salle d'eau 1		965	Sol (S1)	Carrelage		Non mesurée			NM		Absence de revêtement	
1462		A	966	Mur	Plaques de plâtre	Enduit	partie basse (< 1m)	0		0			
1463		A			Plaques de plâtre	Enduit	partie haute (> 1m)	0					
1464		B	967	Mur	Plaques de plâtre	Enduit	partie basse (< 1m)	0		0			
1465		B			Plaques de plâtre	Enduit	partie haute (> 1m)	0					
1466		C	968	Mur	Plaques de plâtre	Enduit	partie basse (< 1m)	0		0			
1467		C			Plaques de plâtre	Enduit	partie haute (> 1m)	0					
1468		D	969	Mur	Plaques de plâtre	Enduit	partie basse (< 1m)	0		0			
1469		D			Plaques de plâtre	Enduit	partie haute (> 1m)	0					
-		A	970	Mur	-	Faïence	Non mesurée				NM		Elément non visé par la réglementation
-		B	971	Mur	-	Faïence	Non mesurée				NM		Elément non visé par la réglementation

N°	Localisation	Zone	Num UD	Unité de diagnostic	Substrat	Revêtement apparent	Localisation mesure	Mesure (mg/cm²)	Etat* de conservation	Classement UD	Facteurs de dégradation du bâti*	Observation	
-	Bâtiment 7, 1er étage, Loges 1,2, et 3 - Séjour 2	C	972	Mur	-	Faïence	Non mesurée			NM		Elément non visé par la réglementation	
-		D	973	Mur	-	Faïence	Non mesurée			NM		Elément non visé par la réglementation	
1470		A	974	Porte (P1)	Bois	Peinture	partie mobile	0			0		
1471		A			Bois	Peinture	Huisserie	0					
1472			975	Plafond (P1)	Plaques de plâtre	Enduit	mesure 1	0			0		
1473					Plaques de plâtre	Enduit	mesure 2	0					
1474			976	Sol (S1)	-	Parquet	mesure 1	0			0		
1475					-	Parquet	mesure 2	0					
1476			977	Plinthes (P1)	Bois	Peinture	mesure 1	0			0		
1477					Bois	Peinture	mesure 2	0					
-			A	978	Mur	Enduit pierres et moellons		Non mesurée			NM		Absence de revêtement
1478			B	979	Mur	Plaques de plâtre	Enduit	partie basse (< 1m)	0		0		
1479						Plaques de plâtre	Enduit	partie haute (> 1m)	0				
1480			C	980	Mur	Plaques de plâtre	Enduit	partie basse (< 1m)	0		0		
1481						Plaques de plâtre	Enduit	partie haute (> 1m)	0				
1482			D	981	Mur	Plaques de plâtre	Enduit	partie basse (< 1m)	0		0		
1483						Plaques de plâtre	Enduit	partie haute (> 1m)	0				
1484			A	982	Porte (P1)	Bois	Peinture	partie mobile	0		0		
1485						Bois	Peinture	Huisserie	0				
1486			C	983	Porte (P2)	Bois	Peinture	partie mobile	0		0		
1487						Bois	Peinture	Huisserie	0				
1488			D	984	Porte (P3)	Bois	Peinture	partie mobile	0		0		
1489						Bois	Peinture	Huisserie	0				
1490			D	985	Fenêtre intérieure (F1)	Bois	Peinture	partie mobile	0		0		
1491		Bois				Peinture	Huisserie	0					
1492			986	Plafond (P1)	Plaques de plâtre	Enduit	mesure 1	0		0			
1493					Plaques de plâtre	Enduit	mesure 2	0					
-	Bâtiment 7, 1er étage, Loges 1,2, et 3 - Cuisine 2		987	Sol (S1)	Carrelage		Non mesurée			NM		Absence de revêtement	
-			988	Plinthes (P1)	-	Faïence	Non mesurée			NM		Elément non visé par la réglementation	
1494		A	989	Mur	Plaques de plâtre	Enduit	partie basse (< 1m)	0		0			
1495		A			Plaques de plâtre	Enduit	partie haute (> 1m)	0					

N°	Localisation	Zone	Num UD	Unité de diagnostic	Substrat	Revêtement apparent	Localisation mesure	Mesure (mg/cm²)	Etat* de conservation	Classement UD	Facteurs de dégradation du bâti*	Observation
1496	Bâtiment 7, 1er étage, Loges 1,2, et 3 - Chambre 2	B	990	Mur	Plaques de plâtre	Enduit	partie basse (< 1m)	0		0		
1497		B			Plaques de plâtre	Enduit	partie haute (> 1m)	0				
1498		C	991	Mur	Plaques de plâtre	Enduit	partie basse (< 1m)	0		0		
1499		C			Plaques de plâtre	Enduit	partie haute (> 1m)	0				
1500		D	992	Mur	Plaques de plâtre	Enduit	partie basse (< 1m)	0		0		
1501		D			Plaques de plâtre	Enduit	partie haute (> 1m)	0				
1502		C	993	Porte (P1)	Bois	Peinture	partie mobile	0		0		
1503		C			Bois	Peinture	Huisserie	0				
1504			994	Plafond (P1)	Plaques de plâtre	Peinture	mesure 1	0		0		
1505					Plaques de plâtre	Peinture	mesure 2	0				
1506			995	Sol (S1)	-	Parquet	mesure 1	0		0		
1507					-	Parquet	mesure 2	0				
1508			996	Plinthes (P1)	Bois	Peinture	mesure 1	0		0		
1509					Bois	Peinture	mesure 2	0				
1510			A	997	Mur	Plaques de plâtre	Enduit	partie basse (< 1m)	0		0	
1511		Plaques de plâtre				Enduit	partie haute (> 1m)	0				
1512		B	998	Mur	Plaques de plâtre	Enduit	partie basse (< 1m)	0		0		
1513					Plaques de plâtre	Enduit	partie haute (> 1m)	0				
1514		D	999	Mur	Plaques de plâtre	Enduit	partie basse (< 1m)	0		0		
1515					Plaques de plâtre	Enduit	partie haute (> 1m)	0				
-		C	1000	Mur	Enduit pierres et moellons		Non mesurée			NM		Absence de revêtement
1516		A	1001	Porte (P1)	Bois	Peinture	partie mobile	0		0		
1517					Bois	Peinture	Huisserie	0				
1518		C	1002	Porte (P2)	Bois	Peinture	partie mobile	0		0		
1519					Bois	Peinture	Huisserie	0				
1520		C	1003	Fenêtre intérieure (F1)	Bois	Peinture	partie mobile	0		0		
1521					Bois	Peinture	Huisserie	0				
1522			1004	Plafond (P1)	Plaques de plâtre	Enduit	mesure 1	0		0		
1523					Plaques de plâtre	Enduit	mesure 2	0				
-			1005	Placard	-		Non mesurée			NM		Absence de revêtement
-	Bâtiment 7, 1er étage, Loges 1,2, et 3 - Salle d'eau 2		1006	Sol (S1)	Carrelage		Non mesurée			NM		Absence de revêtement

N°	Localisation	Zone	Num UD	Unité de diagnostic	Substrat	Revêtement apparent	Localisation mesure	Mesure (mg/cm²)	Etat* de conservation	Classement UD	Facteurs de dégradation du bâti*	Observation
1524	Bâtiment 7, 1er étage, Loges 1, 2, et 3 - Séjour 3	A	1007	Mur	Plaques de plâtre	Enduit	partie basse (< 1m)	0		0		
1525		A			Plaques de plâtre	Enduit	partie haute (> 1m)	0				
1526		B	1008	Mur	Plaques de plâtre	Enduit	partie basse (< 1m)	0		0		
1527		B			Plaques de plâtre	Enduit	partie haute (> 1m)	0				
1528		C	1009	Mur	Plaques de plâtre	Enduit	partie basse (< 1m)	0		0		
1529		C			Plaques de plâtre	Enduit	partie haute (> 1m)	0				
1530		D	1010	Mur	Plaques de plâtre	Enduit	partie basse (< 1m)	0		0		
1531		D			Plaques de plâtre	Enduit	partie haute (> 1m)	0				
-		A	1011	Mur	-	Faïence	Non mesurée			NM		Elément non visé par la réglementation
-		B	1012	Mur	-	Faïence	Non mesurée			NM		Elément non visé par la réglementation
-		C	1013	Mur	-	Faïence	Non mesurée			NM		Elément non visé par la réglementation
-		D	1014	Mur	-	Faïence	Non mesurée			NM		Elément non visé par la réglementation
1532		A	1015	Porte (P1)	Bois	Peinture	partie mobile	0		0		
1533		A			Bois	Peinture	Huisserie	0				
1534			1016	Plafond (P1)	Plaques de plâtre	Enduit	mesure 1	0		0		
1535					Plaques de plâtre	Enduit	mesure 2	0				
1536			1017	Sol (S1)	-	Parquet	mesure 1	0		0		
1537					-	Parquet	mesure 2	0				
1538			1018	Plinthes (P1)	Bois	Peinture	mesure 1	0		0		
1539					Bois	Peinture	mesure 2	0				
1540	B	1019	Mur	Plaques de plâtre	Enduit	partie basse (< 1m)	0		0			
1541	B			Plaques de plâtre	Enduit	partie haute (> 1m)	0					
1542	C	1020	Mur	Plaques de plâtre	Enduit	partie basse (< 1m)	0		0			
1543	C			Plaques de plâtre	Enduit	partie haute (> 1m)	0					
1544	D	1021	Mur	Plaques de plâtre	Enduit	partie basse (< 1m)	0		0			
1545	D			Plaques de plâtre	Enduit	partie haute (> 1m)	0					
-	A	1022	Mur	Enduit pierres et moellons		Non mesurée			NM		Absence de revêtement	
1546	A	1023	Porte (P1)	Bois	Peinture	partie mobile	0		0			
1547	A			Bois	Peinture	Huisserie	0					
1548	B	1024	Porte (P2)	Bois	Peinture	partie mobile	0		0			
1549	B			Bois	Peinture	Huisserie	0					

N°	Localisation	Zone	Num UD	Unité de diagnostic	Substrat	Revêtement apparent	Localisation mesure	Mesure (mg/cm²)	Etat* de conservation	Classement UD	Facteurs de dégradation du bâti*	Observation	
1550	Bâtiment 7, 1er étage, Loges 1,2, et 3 - Salle d'eau 3	C	1025	Porte (P3)	Bois	Peinture	partie mobile	0		0			
1551		C			Bois	Peinture	Huisserie	0					
1552			1026	Plafond (P1)	Plaques de plâtre	Enduit	mesure 1	0		0			
1553					Plaques de plâtre	Enduit	mesure 2	0					
-				1027	Sol (S1)	Carrelage		Non mesurée			NM		Absence de revêtement
1554		A	1028	Mur	Plaques de plâtre	Enduit	partie basse (< 1m)	0		0			
1555		A			Plaques de plâtre	Enduit	partie haute (> 1m)	0					
1556		B	1029	Mur	Plaques de plâtre	Enduit	partie basse (< 1m)	0		0			
1557		B			Plaques de plâtre	Enduit	partie haute (> 1m)	0					
1558		C	1030	Mur	Plaques de plâtre	Enduit	partie basse (< 1m)	0		0			
1559	C	Plaques de plâtre			Enduit	partie haute (> 1m)	0						
1560	D	1031	Mur	Plaques de plâtre	Enduit	partie basse (< 1m)	0		0				
1561	D			Plaques de plâtre	Enduit	partie haute (> 1m)	0						
-		E	1032	Mur	-	Faïence	Non mesurée			NM		Élément non visé par la réglementation	
1562	A	1033	Porte (P1)	Bois	Peinture	partie mobile	0		0				
1563	A			Bois	Peinture	Huisserie	0						
1564		1034	Plafond (P1)	Plaques de plâtre	Enduit	mesure 1	0		0				
1565				Plaques de plâtre	Enduit	mesure 2	0						
-	Bâtiment 7, 1er étage, Loges 1,2, et 3 - Cuisine 3		1035	Sol (S1)	Carrelage		Non mesurée			NM		Absence de revêtement	
-			1036	Plinthes (P1)	-	Faïence	Non mesurée			NM		Élément non visé par la réglementation	
1566	A	1037	Mur	Plaques de plâtre	Enduit	partie basse (< 1m)	0		0				
1567	A			Plaques de plâtre	Enduit	partie haute (> 1m)	0						
1568	B	1038	Mur	Plaques de plâtre	Enduit	partie basse (< 1m)	0		0				
1569	B			Plaques de plâtre	Enduit	partie haute (> 1m)	0						
1570	C	1039	Mur	Plaques de plâtre	Enduit	partie basse (< 1m)	0		0				
1571	C			Plaques de plâtre	Enduit	partie haute (> 1m)	0						
1572	D	1040	Mur	Plaques de plâtre	Enduit	partie basse (< 1m)	0		0				
1573	D			Plaques de plâtre	Enduit	partie haute (> 1m)	0						
1574	C	1041	Porte (P1)	Bois	Peinture	partie mobile	0		0				
1575	C			Bois	Peinture	Huisserie	0						
1576		1042	Plafond (P1)	Plaques de plâtre	Enduit	mesure 1	0		0				

N°	Localisation	Zone	Num UD	Unité de diagnostic	Substrat	Revêtement apparent	Localisation mesure	Mesure (mg/cm²)	Etat* de conservation	Classement UD	Facteurs de dégradation du bâti*	Observation	
1577	Bâtiment 7, 1er étage, Loges 1,2, et 3 - Chambre 3				Plaques de plâtre	Enduit	mesure 2	0					
1578			1043	Sol (S1)	-	Parquet	mesure 1	0		0			
1579					-	Parquet	mesure 2	0					
1580				1044	Plinthes (P1)	Bois	Peinture	mesure 1	0		0		
1581					Bois	Peinture	mesure 2	0					
1582			A	1045	Mur	Plaques de plâtre	Peinture	partie basse (< 1m)	0		0		
1583			A			Plaques de plâtre	Peinture	partie haute (> 1m)	0				
1584			B	1046	Mur	Plaques de plâtre	Peinture	partie basse (< 1m)	0		0		
1585			B			Plaques de plâtre	Peinture	partie haute (> 1m)	0				
1586			D	1047	Mur	Plaques de plâtre	Peinture	partie basse (< 1m)	0		0		
1587			D			Plaques de plâtre	Peinture	partie haute (> 1m)	0				
1588			E	1048	Mur	Plaques de plâtre	Peinture	partie basse (< 1m)	0		0		
1589			E			Plaques de plâtre	Peinture	partie haute (> 1m)	0				
1590			F	1049	Mur	Plaques de plâtre	Peinture	partie basse (< 1m)	0		0		
1591			F			Plaques de plâtre	Peinture	partie haute (> 1m)	0				
-			C	1050	Mur	Enduit pierres et moellons		Non mesurée			NM		Absence de revêtement
1592			A	1051	Porte (P1)	Bois	Peinture	partie mobile	0		0		
1593			A			Bois	Peinture	Huisserie	0				
1594			A			Bois	Peinture	Huisserie	0				
1595			E	1052	Porte (P2)	Bois	Peinture	partie mobile	5,1	Non dégradé	1		
1596		E	1053	Porte (P3)	Bois	Peinture	partie mobile	0		0			
1597		E			Bois	Peinture	Huisserie	0					
1598		E			Bois	Peinture	Huisserie	0					
1599		E	1054	Porte (P4)	Bois	Peinture	partie mobile	0		0			
1600		E			Bois	Peinture	Huisserie	0					
1601		E			Bois	Peinture	Huisserie	0					
1602		C	1055	Fenêtre intérieure (F1)	Bois	Peinture	partie mobile	0		0			
1603		C			Bois	Peinture	Huisserie	0					
1604			1056	Plafond (P1)	Plaques de plâtre	Enduit	mesure 1	0		0			
1605					Plaques de plâtre	Enduit	mesure 2	0					
-			1057	Placard	-		Non mesurée			NM		Absence de revêtement	

N°	Localisation	Zone	Num UD	Unité de diagnostic	Substrat	Revêtement apparent	Localisation mesure	Mesure (mg/cm²)	Etat* de conservation	Classement UD	Facteurs de dégradation du bâti*	Observation	
1606	Bâtiment 7, rez de jardin, Maison Vieille Cave - Séjour cuisine		1058	Sol (S1)	-	Parquet	mesure 1	0		0			
1607					-	Parquet	mesure 2	0					
-				1059	Sol (S2)	Carrelage		Non mesurée		NM		Absence de revêtement	
1608				1060	Plinthes (P1)	Bois	Peinture	mesure 1	0		0		
1609						Bois	Peinture	mesure 2	0				
-			A	1061	Mur	Enduit pierres et moellons		Non mesurée		NM		Absence de revêtement	
-			H	1062	Mur	Enduit pierres et moellons		Non mesurée		NM		Absence de revêtement	
1610			B	1063	Mur	Plaques de plâtre	Peinture	partie basse (< 1m)	0		0		
1611			B			Plaques de plâtre	Peinture	partie haute (> 1m)	0				
1612			C	1064	Mur	Plaques de plâtre	Peinture	partie basse (< 1m)	0		0		
1613			C			Plaques de plâtre	Peinture	partie haute (> 1m)	0				
1614			D	1065	Mur	Plaques de plâtre	Peinture	partie basse (< 1m)	0		0		
1615			D			Plaques de plâtre	Peinture	partie haute (> 1m)	0				
1616			E	1066	Mur	Plaques de plâtre	Peinture	partie basse (< 1m)	0		0		
1617			E			Plaques de plâtre	Peinture	partie haute (> 1m)	0				
1618			F	1067	Mur	Plaques de plâtre	Peinture	partie basse (< 1m)	0		0		
1619			F			Plaques de plâtre	Peinture	partie haute (> 1m)	0				
1620			G	1068	Mur	Plaques de plâtre	Peinture	partie basse (< 1m)	0		0		
1621			G			Plaques de plâtre	Peinture	partie haute (> 1m)	0				
1622			H	1069	Mur	Plaques de plâtre	Peinture	partie basse (< 1m)	0		0		
1623		H	Plaques de plâtre			Peinture	partie haute (> 1m)	0					
1624		A	1070	Fenêtre intérieure (F1)	Bois	Peinture	partie mobile	0		0			
1625		A			Bois	Peinture	Huisserie	0					
1626		A	1071	Fenêtre intérieure (F2)	Bois	Peinture	partie mobile	0		0			
1627		A			Bois	Peinture	Huisserie	0					
1628		H	1072	Fenêtre intérieure (F3)	Bois	Peinture	partie mobile	0		0			
1629		H			Bois	Peinture	Huisserie	0					
1630		B	1073	Porte (P1)	Bois	Peinture	partie mobile	0		0			
1631		B			Bois	Peinture	Huisserie	0					
1632		B			Bois	Peinture	Huisserie	0					
1633		D	1074	Porte (P2)	Bois	Peinture	partie mobile	2,1	Etat d'usage (Microfissures)	2			

N°	Localisation	Zone	Num UD	Unité de diagnostic	Substrat	Revêtement apparent	Localisation mesure	Mesure (mg/cm²)	Etat* de conservation	Classement UD	Facteurs de dégradation du bâti*	Observation	
1634	Bâtiment 7, rez de jardin, Maison Vieille Cave - Chambre 1	D	1075	Porte (P3)	Bois	Peinture	partie mobile	1,4	Etat d'usage (Microfissures)	2			
1635		E	1076	Porte (P4)	Bois	Peinture	partie mobile	0		0			
1636		E			Bois	Peinture	Huisserie	0					
1637		E			Bois	Peinture	Huisserie	0					
1638		E	1077	Porte (P5)	Bois	Peinture	partie mobile	0		0			
1639		E			Bois	Peinture	Huisserie	0					
1640		E			Bois	Peinture	Huisserie	0					
1641		F	1078	Porte (P6)	Bois	Peinture	partie mobile	0		0			
1642		F			Bois	Peinture	Huisserie	0					
1643		F			Bois	Peinture	Huisserie	0					
1644				1079	Plafond (P1)	-	Peinture	mesure 1	0		0		
1645						-	Peinture	mesure 2	0				
-				1080	Plafond (P2)	Poutres bois		Non mesurée			NM		Absence de revêtement
1646		Bâtiment 7, rez de jardin, Maison Vieille Cave - Chambre 1		1081	Sol (S1)	-	Parquet	mesure 1	0		0		
1647						-	Parquet	mesure 2	0				
1648				1082	Plinthes (P1)	Bois	Peinture	mesure 1	0		0		
1649						Bois	Peinture	mesure 2	0				
1650			A	1083	Mur	Plaques de plâtre	Enduit	partie basse (< 1m)	0		0		
1651			A			Plaques de plâtre	Enduit	partie haute (> 1m)	0				
1652	D		1084	Mur	Plaques de plâtre	Enduit	partie basse (< 1m)	0		0			
1653	D				Plaques de plâtre	Enduit	partie haute (> 1m)	0					
-			B	1085	Mur	Enduit pierres et moellons		Non mesurée			NM		Absence de revêtement
-			C	1086	Mur	Enduit pierres et moellons		Non mesurée			NM		Absence de revêtement
1654	A		1087	Porte (P1)	Bois	Peinture	partie mobile	0		0			
1655	A				Bois	Peinture	Huisserie	0					
1656	C	1088	Fenêtre intérieure (F1)	Bois	Peinture	partie mobile	0		0				
1657	C			Bois	Peinture	Huisserie	0						
1658			1089	Plafond (P1)	Plaques de plâtre	Peinture	mesure 1	0		0			
1659					Plaques de plâtre	Peinture	mesure 2	0					
1660	Bâtiment 7, rez de jardin, Maison Vieille Cave - Chambre 2		1090	Sol (S1)	-	Parquet	mesure 1	0		0			
1661					-	Parquet	mesure 2	0					

N°	Localisation	Zone	Num UD	Unité de diagnostic	Substrat	Revêtement apparent	Localisation mesure	Mesure (mg/cm²)	Etat* de conservation	Classement UD	Facteurs de dégradation du bâti*	Observation
1662	Bâtiment 7, rez de jardin, Maison Vieille Cave - Chambre 3		1091	Plinthes (P1)	Bois	Peinture	mesure 1	0		0		
1663					Bois	Peinture	mesure 2	0				
1664		A	1092	Mur	Plaques de plâtre	Enduit	partie basse (< 1m)	0		0		
1665		A			Plaques de plâtre	Enduit	partie haute (> 1m)	0				
1666		B	1093	Mur	Plaques de plâtre	Enduit	partie basse (< 1m)	0		0		
1667		B			Plaques de plâtre	Enduit	partie haute (> 1m)	0				
1668		D	1094	Mur	Plaques de plâtre	Enduit	partie basse (< 1m)	0		0		
1669		D			Plaques de plâtre	Enduit	partie haute (> 1m)	0				
-		C	1095	Mur	Enduit pierres et moellons		Non mesurée			NM		Absence de revêtement
1670		A	1096	Porte (P1)	Bois	Peinture	partie mobile	0		0		
1671		A			Bois	Peinture	Huisserie	0				
1672		D	1097	Porte (P2)	Bois	Peinture	partie mobile	0		0		
1673		D			Bois	Peinture	Huisserie	0				
1674		C	1098	Fenêtre intérieure (F1)	Bois	Peinture	partie mobile	0		0		
1675		C			Bois	Peinture	Huisserie	0				
1676			1099	Plafond (P1)	-	Peinture	mesure 1	0		0		
1677					-	Peinture	mesure 2	0				
-			1100	Plafond (P2)	Poutres bois		Non mesurée			NM		Absence de revêtement
-			1101	Placard	-		Non mesurée			NM		Absence de revêtement
1678			1102	Sol (S1)	-	Parquet	mesure 1	0		0		
1679		-			Parquet	mesure 2	0					
1680		1103	Plinthes (P1)	Bois	Peinture	mesure 1	0		0			
1681				Bois	Peinture	mesure 2	0					
-	C	1104	Mur	Enduit pierres et moellons		Non mesurée			NM		Absence de revêtement	
1682	A	1105	Mur	Plaques de plâtre	Enduit	partie basse (< 1m)	0		0			
1683	A			Plaques de plâtre	Enduit	partie haute (> 1m)	0					
1684	B	1106	Mur	Plaques de plâtre	Enduit	partie basse (< 1m)	0		0			
1685	B			Plaques de plâtre	Enduit	partie haute (> 1m)	0					
1686	D	1107	Mur	Plaques de plâtre	Enduit	partie basse (< 1m)	0		0			
1687	D			Plaques de plâtre	Enduit	partie haute (> 1m)	0					
1688	E	1108	Mur	Plaques de plâtre	Enduit	partie basse (< 1m)	0		0			

N°	Localisation	Zone	Num UD	Unité de diagnostic	Substrat	Revêtement apparent	Localisation mesure	Mesure (mg/cm²)	Etat* de conservation	Classement UD	Facteurs de dégradation du bâti*	Observation	
1689		E	1109	Mur	Plaques de plâtre	Enduit	partie haute (> 1m)	0		0			
1690		F			Plaques de plâtre	Enduit	partie basse (< 1m)	0					
1691		F			Plaques de plâtre	Enduit	partie haute (> 1m)	0					
1692		A	1110	Porte (P1)	Bois	Peinture	partie mobile	1,4	Etat d'usage (Microfissures)	2			
1693		D	1111	Porte (P2)	Bois	Peinture	partie mobile	4,2	Etat d'usage (Microfissures)	2			
1694		C	1112	Fenêtre intérieure (F1)	Bois	Peinture	partie mobile	0		0			
1695		C	Bois		Peinture	Huisserie	0						
-				1113	Plafond (P1)	Poutres bois					NM		Absence de revêtement
1696				1114	Plafond (P2)	-	Peinture	mesure 1	0		0		
1697						-	Peinture	mesure 2	0				
-				1115	Placard	-					NM		Absence de revêtement
-		Bâtiment 7, rez de jardin, Maison Vieille Cave - Salle d'eau		1116	Sol (S1)	Carrelage					NM		Elément non visé par la réglementation
1698			A	1117	Mur	Plaques de plâtre	Enduit	partie basse (< 1m)	0		0		
1699			A			Plaques de plâtre	Enduit	partie haute (> 1m)	0				
1700			B	1118	Mur	Plaques de plâtre	Enduit	partie basse (< 1m)	0		0		
1701	B		Plaques de plâtre			Enduit	partie haute (> 1m)	0					
1702	C		1119	Mur	Plaques de plâtre	Enduit	partie basse (< 1m)	0		0			
1703	C				Plaques de plâtre	Enduit	partie haute (> 1m)	0					
1704	D		1120	Mur	Plaques de plâtre	Enduit	partie basse (< 1m)	0		0			
1705	D				Plaques de plâtre	Enduit	partie haute (> 1m)	0					
-			A	1121	Mur	-	Faïence	Non mesurée			NM		Elément non visé par la réglementation
-			B	1122	Mur	-	Faïence	Non mesurée			NM		Elément non visé par la réglementation
-			C	1123	Mur	-	Faïence	Non mesurée			NM		Elément non visé par la réglementation
-			D	1124	Mur	-	Faïence	Non mesurée			NM		Elément non visé par la réglementation
1706	A		1125	Porte (P1)	Bois	Peinture	partie mobile	0		0			
1707	A				Bois	Peinture	Huisserie	0					
1708		1126	Plafond (P1)	Plaques de plâtre	Enduit	mesure 1	0		0				
1709				Plaques de plâtre	Enduit	mesure 2	0						
-	Bâtiment 7, rez de jardin, Maison Vieille Cave - WC		1127	Sol (S1)	Carrelage					NM		Absence de revêtement	
-		B	1128	Mur	-	Faïence	Non mesurée			NM		Elément non visé par la réglementation	
-		C	1129	Mur	-	Faïence	Non mesurée			NM		Elément non visé par la réglementation	

N°	Localisation	Zone	Num UD	Unité de diagnostic	Substrat	Revêtement apparent	Localisation mesure	Mesure (mg/cm²)	Etat* de conservation	Classement UD	Facteurs de dégradation du bâti*	Observation
-		D	1130	Mur	-	Faïence	Non mesurée			NM		Elément non visé par la réglementation
1710		A	1131	Mur	Plaques de plâtre	Enduit	partie basse (< 1m)	0		0		
1711		A			Plaques de plâtre	Enduit	partie haute (> 1m)	0				
1712		B	1132	Mur	Plaques de plâtre	Enduit	partie basse (< 1m)	0		0		
1713		B			Plaques de plâtre	Enduit	partie haute (> 1m)	0				
1714		C	1133	Mur	Plaques de plâtre	Enduit	partie basse (< 1m)	0		0		
1715		C			Plaques de plâtre	Enduit	partie haute (> 1m)	0				
1716		D	1134	Mur	Plaques de plâtre	Enduit	partie basse (< 1m)	0		0		
1717		D			Plaques de plâtre	Enduit	partie haute (> 1m)	0				
1718		A	1135	Porte (P1)	Bois	Peinture	partie mobile	0		0		
1719		A			Bois	Peinture	Huisserie	0				
1720			1136	Plafond (P1)	Plaques de plâtre	Enduit	mesure 1	0		0		
1721					Plaques de plâtre	Enduit	mesure 2	0				
1722	Bâtiment 7, rez de jardin, Maison Vieille Cave - Chambre 4		1137	Sol (S1)	-	Parquet	mesure 1	0		0		
1723					-	Parquet	mesure 2	0				
1724			1138	Plinthes (P1)	Bois	Peinture	mesure 1	0		0		
1725					Bois	Peinture	mesure 2	0				
1726			A	1139	Mur	Plaques de plâtre	Peinture	partie basse (< 1m)	0		0	
1727		A			Plaques de plâtre	Peinture	partie haute (> 1m)	0				
1728		B	1140	Mur	Plaques de plâtre	Peinture	partie basse (< 1m)	0		0		
1729		B			Plaques de plâtre	Peinture	partie haute (> 1m)	0				
1730		D	1141	Mur	Plaques de plâtre	Peinture	partie basse (< 1m)	0		0		
1731		D			Plaques de plâtre	Peinture	partie haute (> 1m)	0				
-		C	1142	Mur	Enduit pierres et moellons		Non mesurée			NM		Absence de revêtement
1732		A	1143	Porte (P1)	Bois	Peinture	partie mobile	1,2	Etat d'usage (Microfissures)	2		
1733		A	1144	Porte (P2)	Bois	Peinture	partie mobile	0		0		
1734		A			Bois	Peinture	Huisserie	0				
1735		A			Bois	Peinture	Huisserie	0				
1736		D	1145	Porte (P3)	Bois	Peinture	partie mobile	2,1	Etat d'usage (Microfissures)	2		
1737		C	1146	Fenêtre intérieure (F1)	Bois	Peinture	partie mobile	0		0		
1738		C			Bois	Peinture	Huisserie	0				

N°	Localisation	Zone	Num UD	Unité de diagnostic	Substrat	Revêtement apparent	Localisation mesure	Mesure (mg/cm²)	Etat* de conservation	Classement UD	Facteurs de dégradation du bâti*	Observation	
1739	Bâtiment 7, rez de jardin, Maison Vieille Cave - WC 2		1147	Plafond (P1)	-	Enduit	mesure 1	0		0			
1740					-	Enduit	mesure 2	0					
-			1148	Plafond (P2)	Poutres bois			Non mesurée			NM		Absence de revêtement
-			1149	Placard	-			Non mesurée			NM		Absence de revêtement
-			1150	Sol (S1)	Carrelage			Non mesurée			NM		Absence de revêtement
1741		A	1151	Mur	Plaques de plâtre	Enduit	partie basse (< 1m)	0			0		
1742		A			Plaques de plâtre	Enduit	partie haute (> 1m)	0					
1743		B	1152	Mur	Plaques de plâtre	Enduit	partie basse (< 1m)	0			0		
1744		B				Plaques de plâtre	Enduit	partie haute (> 1m)	0				
1745		C	1153	Mur	Plaques de plâtre	Enduit	partie basse (< 1m)	0			0		
1746	C				Plaques de plâtre	Enduit	partie haute (> 1m)	0					
1747	D	1154	Mur	Plaques de plâtre	Enduit	partie basse (< 1m)	0			0			
1748	D				Plaques de plâtre	Enduit	partie haute (> 1m)	0					
-	A	1155	Mur	-	Faïence	Non mesurée				NM		Elément non visé par la réglementation	
-	B	1156	Mur	-	Faïence	Non mesurée				NM		Elément non visé par la réglementation	
-	C	1157	Mur	-	Faïence	Non mesurée				NM		Elément non visé par la réglementation	
-	D	1158	Mur	-	Faïence	Non mesurée				NM		Elément non visé par la réglementation	
1749	A	1159	Porte (P1)	Bois	Peinture	partie mobile	0			0			
1750	A				Bois	Peinture	Huisserie	0					
1751		1160	Plafond (P1)	Plaques de plâtre	Enduit	mesure 1	0			0			
1752					Plaques de plâtre	Enduit	mesure 2	0					
1753	Bâtiment 7, rez de jardin, Maison Vieille Cave - Salle d'eau 2		1161	Sol (S1)	-	Parquet	mesure 1	0		0			
1754						-	Parquet	mesure 2	0				
-	A	1162	Mur	-	Faïence	Non mesurée				NM		Elément non visé par la réglementation	
-	B	1163	Mur	-	Faïence	Non mesurée				NM		Elément non visé par la réglementation	
-	C	1164	Mur	-	Faïence	Non mesurée				NM		Elément non visé par la réglementation	
-	D	1165	Mur	-	Faïence	Non mesurée				NM		Elément non visé par la réglementation	
-	E	1166	Mur	-	Faïence	Non mesurée				NM		Elément non visé par la réglementation	
-	F	1167	Mur	-	Faïence	Non mesurée				NM		Elément non visé par la réglementation	
1755	A	1168	Mur	Plaques de plâtre	Enduit	partie basse (< 1m)	0			0			
1756	A				Plaques de plâtre	Enduit	partie haute (> 1m)	0					

N°	Localisation	Zone	Num UD	Unité de diagnostic	Substrat	Revêtement apparent	Localisation mesure	Mesure (mg/cm²)	Etat* de conservation	Classement UD	Facteurs de dégradation du bâti*	Observation	
1757		B	1169	Mur	Plaques de plâtre	Enduit	partie basse (< 1m)	0		0			
1758		B			Plaques de plâtre	Enduit	partie haute (> 1m)	0					
1759		C	1170	Mur	Plaques de plâtre	Enduit	partie basse (< 1m)	0		0			
1760		C			Plaques de plâtre	Enduit	partie haute (> 1m)	0					
1761		D	1171	Mur	Plaques de plâtre	Enduit	partie basse (< 1m)	0		0			
1762		D			Plaques de plâtre	Enduit	partie haute (> 1m)	0					
1763		E	1172	Mur	Plaques de plâtre	Enduit	partie basse (< 1m)	0		0			
1764		E			Plaques de plâtre	Enduit	partie haute (> 1m)	0					
1765		F	1173	Mur	Plaques de plâtre	Enduit	partie basse (< 1m)	0		0			
1766		F			Plaques de plâtre	Enduit	partie haute (> 1m)	0					
1767				1174	Plafond (P1)	Plaques de plâtre	Enduit	mesure 1	0		0		
1768						Plaques de plâtre	Enduit	mesure 2	0				
-		Bâtiment 7, RDC, Salle de réception - Cave bas 1		1175	Sol	Béton		Non mesurée			NM		Absence de revêtement
-				1176	Sol	Moquette		Non mesurée			NM		Absence de revêtement
-			1177	Mur	Enduit		Non mesurée			NM		Absence de revêtement	
-			1178	Mur	Peinture		Non mesurée			NM		Absence de revêtement	
-			1179	Mur	Enduit pierres et moellons		Non mesurée			NM		Absence de revêtement	
-			1180	Porte (P1)	Bois		Non mesurée			NM		Absence de revêtement	
-			1181	Porte (P2)	Bois		Non mesurée			NM		Absence de revêtement	
-			1182	Porte (P3)	Bois		Non mesurée			NM		Absence de revêtement	
-			1183	Fenêtre intérieure (F1)	-		Non mesurée			NM		Absence de revêtement	
-			1184	Fenêtre intérieure (F2)	-		Non mesurée			NM		Absence de revêtement	
-			1185	Fenêtre intérieure (F3)	Bois		Non mesurée			NM		Absence de revêtement	
-			1186	Plafond	Planches bois sur poutres bois		Non mesurée			NM		Absence de revêtement	
-			1187	Escalier	Bois		Non mesurée			NM		Absence de revêtement	
-	Bâtiment 7, RDC, Salle de réception - Cuisine			1188	Sol	Carrelage		Non mesurée			NM		Absence de revêtement
-			1189	Mur	Enduit		Non mesurée			NM		Absence de revêtement	
-			1190	Mur	Enduit pierres et moellons		Non mesurée			NM		Absence de revêtement	
-			1191	Mur	Plâtre		Non mesurée			NM		Absence de revêtement	
-			1192	Mur	Peinture		Non mesurée			NM		Absence de revêtement	
-			1193	Porte (P1)	Bois		Non mesurée			NM		Absence de revêtement	

N°	Localisation	Zone	Num UD	Unité de diagnostic	Substrat	Revêtement apparent	Localisation mesure	Mesure (mg/cm²)	Etat* de conservation	Classement UD	Facteurs de dégradation du bâti*	Observation		
-			1194	Porte (P2)	Bois		Non mesurée			NM		Absence de revêtement		
-			1195	Porte (P3)	Bois		Non mesurée			NM		Absence de revêtement		
-			1196	Porte (P4)	Bois		Non mesurée			NM		Absence de revêtement		
-			1197	Porte (P5)	Bois		Non mesurée			NM		Absence de revêtement		
-			1198	Fenêtre intérieure (F1)	Bois		Non mesurée			NM		Absence de revêtement		
-			1199	Plafond	Plaques de plâtre et poutres bois		Non mesurée			NM		Absence de revêtement		
-	Bâtiment 7, RDC, Salle de réception - Cave bas 2		1200	Sol	Béton		Non mesurée			NM		Absence de revêtement		
-			1201	Sol	Moquette		Non mesurée			NM		Absence de revêtement		
-			1202	Mur	Enduit et peinture		Non mesurée			NM		Absence de revêtement		
-			1203	Mur	Enduit pierres et moellons		Non mesurée			NM		Absence de revêtement		
-			1204	Mur	-	Faïence	Non mesurée			NM		Elément non visé par la réglementation		
-			1205	Fenêtre intérieure (F1)	Bois		Non mesurée			NM		Absence de revêtement		
-			1206	Fenêtre intérieure (F2)	Bois		Non mesurée			NM		Absence de revêtement		
-			1207	Fenêtre intérieure (F3)	Bois		Non mesurée			NM		Absence de revêtement		
-			1208	Fenêtre intérieure (F4)	Bois		Non mesurée			NM		Absence de revêtement		
-			1209	Plafond	Planches bois et poutres bois		Non mesurée			NM		Absence de revêtement		
-			1210	Escalier	-		Non mesurée			NM		Absence de revêtement		
-			1211	Cheminée	-		Non mesurée			NM		Absence de revêtement		
-			Bâtiment 7, RDC, Salle de réception - Dégagement		1212	Sol	Carrelage		Non mesurée			NM		Absence de revêtement
-					1213	Plinthes	-	Faïence	Non mesurée			NM		Elément non visé par la réglementation
-	1214	Mur			-	Faïence	Non mesurée			NM		Elément non visé par la réglementation		
-	1215	Mur			Enduit et peinture		Non mesurée			NM		Absence de revêtement		
-	1216	Mur			Peinture sur plaques de plâtre		Non mesurée			NM		Absence de revêtement		
-	1217	Mur			Enduit pierres et moellons		Non mesurée			NM		Absence de revêtement		
-	1218	Porte (P1)			Bois		Non mesurée			NM		Absence de revêtement		
-	1219	Porte (P2)			Bois		Non mesurée			NM		Absence de revêtement		
-	1220	Porte (P3)			Bois		Non mesurée			NM		Absence de revêtement		
-	1221	Porte (P4)			Bois		Non mesurée			NM		Absence de revêtement		
-	1222	Porte (P5)			Bois		Non mesurée			NM		Absence de revêtement		
-	1223	Porte (P6)			Bois		Non mesurée			NM		Absence de revêtement		
-	1224	Porte (P7)	Bois		Non mesurée			NM		Absence de revêtement				

N°	Localisation	Zone	Num UD	Unité de diagnostic	Substrat	Revêtement apparent	Localisation mesure	Mesure (mg/cm²)	Etat* de conservation	Classement UD	Facteurs de dégradation du bâti*	Observation
-			1225	Placard	-		Non mesurée			NM		Absence de revêtement
-			1226	Plafond	Enduit et peinture		Non mesurée			NM		Absence de revêtement
-	Bâtiment 7, RDC, Salle de réception - Débaras		1227	Sol	Carrelage		Non mesurée			NM		Absence de revêtement
-			1228	Mur	Enduit pierres et moellons		Non mesurée			NM		Absence de revêtement
-			1229	Mur	Blocs de béton		Non mesurée			NM		Absence de revêtement
-			1230	Mur	Plaques de plâtre		Non mesurée			NM		Absence de revêtement
-			1231	Porte (P1)	Bois		Non mesurée			NM		Absence de revêtement
-			1232	Plafond	Plaques de plâtre		Non mesurée			NM		Absence de revêtement
-			1233	Sol	Carrelage		Non mesurée			NM		Absence de revêtement
-	Bâtiment 7, RDC, Salle de réception - WC 1		1234	Plinthes	-	Faïence	Non mesurée			NM		Élément non visé par la réglementation
-			1235	Mur	Enduit et peinture	Faïence	Non mesurée			NM		Élément non visé par la réglementation
-			1236	Porte (P1)	Bois		Non mesurée			NM		Absence de revêtement
-			1237	Plafond	Enduit et peinture		Non mesurée			NM		Absence de revêtement
-			1238	Sol	Carrelage		Non mesurée			NM		Absence de revêtement
-	Bâtiment 7, RDC, Salle de réception - WC 2		1239	Plinthes	-	Faïence	Non mesurée			NM		Élément non visé par la réglementation
-			1240	Mur	Enduit et peinture		Non mesurée			NM		Élément non visé par la réglementation
-			1241	Porte (P1)	Bois		Non mesurée			NM		Absence de revêtement
-			1242	Plafond	Enduit et peinture		Non mesurée			NM		Absence de revêtement
-			1243	Sol	Carrelage		Non mesurée			NM		Absence de revêtement
-	Bâtiment 7, RDC, Salle de réception - WC3		1244	Plinthes	-	Faïence	Non mesurée			NM		Élément non visé par la réglementation
-			1245	Mur	Enduit et peinture		Non mesurée			NM		Élément non visé par la réglementation
-			1246	Porte (P1)	Bois		Non mesurée			NM		Absence de revêtement
-			1247	Plafond	Enduit et peinture		Non mesurée			NM		Absence de revêtement
-			1248	Sol	Carrelage		Non mesurée			NM		Absence de revêtement
-	Bâtiment 7, RDC, Salle de réception - WC4		1249	Plinthes	-	Faïence	Non mesurée			NM		Élément non visé par la réglementation
-			1250	Mur	Enduit et peinture		Non mesurée			NM		Élément non visé par la réglementation
-			1251	Porte (P1)	Bois		Non mesurée			NM		Absence de revêtement
-			1252	Plafond	Enduit et peinture		Non mesurée			NM		Absence de revêtement
-			1253	Sol	Planches bois et béton		Non mesurée			NM		Absence de revêtement
-	Bâtiment 7, 1er étage, Salle de réception - Cave haut		1254	Mur	Enduit pierres et moellons		Non mesurée			NM		Absence de revêtement
-			1255	Mur	Plaques de plâtre		Non mesurée			NM		Absence de revêtement

N°	Localisation	Zone	Num UD	Unité de diagnostic	Substrat	Revêtement apparent	Localisation mesure	Mesure (mg/cm²)	Etat* de conservation	Classement UD	Facteurs de dégradation du bâti*	Observation	
-	Bâtiment 7, 1er étage, Salle de réception - Combles		1256	Volet intérieur	Bois		Non mesurée			NM		Absence de revêtement	
-			1257	Volet intérieur (V2)	Bois		Non mesurée			NM		Absence de revêtement	
-			1258	Volet intérieur (V3)	Bois		Non mesurée			NM		Absence de revêtement	
-			1259	Plafond	Tuiles sur poutres et chevrons bois		Non mesurée			NM		Absence de revêtement	
-			1260	Placard	Bois		Non mesurée			NM		Absence de revêtement	
-			1261	Sol	Plaques de plâtre		Non mesurée			NM		Absence de revêtement	
-			1262	Sol	Laine minérale		Non mesurée			NM		Absence de revêtement	
-			1263	Mur	Laine minérale		Non mesurée			NM		Absence de revêtement	
-			1264	Plafond	Tuiles sur poutres et chevrons bois		Non mesurée			NM		Absence de revêtement	
-		Bâtiment 7, RDC, Restaurant - Accueil		1265	Sol	Carrelage		Non mesurée			NM		Absence de revêtement
-			1266	Plinthes	Bois		Non mesurée			NM		Absence de revêtement	
-			1267	Mur	Enduit et peinture		Non mesurée			NM		Absence de revêtement	
-			1268	Mur	Enduit pierres et moellons		Non mesurée			NM		Absence de revêtement	
-			1269	Porte (P1)	Bois		Non mesurée			NM		Absence de revêtement	
-			1270	Porte (P2)	Bois		Non mesurée			NM		Absence de revêtement	
-			1271	Porte (P3)	Bois		Non mesurée			NM		Absence de revêtement	
-			1272	Fenêtre intérieure (F1)	Bois		Non mesurée			NM		Absence de revêtement	
-			1273	Fenêtre extérieure (F1)	Bois		Non mesurée			NM		Absence de revêtement	
-			1274	Fenêtre intérieure (F2)	Bois		Non mesurée			NM		Absence de revêtement	
-			1275	Fenêtre extérieure (F2)	Bois		Non mesurée			NM		Absence de revêtement	
-			1276	Plafond	Planches bois et poutres bois		Non mesurée			NM		Absence de revêtement	
-	Bâtiment 7, RDC, Restaurant - Salle à manger			1277	Sol	Carrelage		Non mesurée			NM		Absence de revêtement
-				1278	Plinthes	Bois		Non mesurée			NM		Absence de revêtement
-				1279	Mur	Enduit et peinture		Non mesurée			NM		Absence de revêtement
-				1280	Porte (P1)	Bois		Non mesurée			NM		Absence de revêtement
-			1281	Porte (P2)	Bois		Non mesurée			NM		Absence de revêtement	
-			1282	Fenêtre intérieure (F1)	Bois		Non mesurée			NM		Absence de revêtement	
-			1283	Fenêtre intérieure (F2)	Bois		Non mesurée			NM		Absence de revêtement	
-			1284	Fenêtre intérieure (F3)	Bois		Non mesurée			NM		Absence de revêtement	
-			1285	Fenêtre intérieure (F4)	Bois		Non mesurée			NM		Absence de revêtement	
-			1286	Plafond	Enduit et peinture		Non mesurée			NM		Absence de revêtement	
-			1287	Placard	-		Non mesurée			NM		Absence de revêtement	
-	Bâtiment 7, RDC, Restaurant - Dégagement		1288	Sol	Carrelage		Non mesurée			NM		Absence de revêtement	
-			1289	Mur	-	Faïence	Non mesurée			NM		Élément non visé par la réglementation	
-			1290	Mur	Enduit et peinture		Non mesurée			NM		Absence de revêtement	

N°	Localisation	Zone	Num UD	Unité de diagnostic	Substrat	Revêtement apparent	Localisation mesure	Mesure (mg/cm²)	Etat* de conservation	Classement UD	Facteurs de dégradation du bâti*	Observation	
-			1291	Porte (P1)	Bois		Non mesurée			NM		Absence de revêtement	
-			1292	Porte (P2)	Bois		Non mesurée			NM		Absence de revêtement	
-			1293	Porte (P3)	Bois		Non mesurée			NM		Absence de revêtement	
-			1294	Plafond	Enduit et peinture		Non mesurée			NM		Absence de revêtement	
-	Bâtiment 7, RDC, Restaurant - WC 1		1295	Sol	Carrelage		Non mesurée			NM		Absence de revêtement	
-			1296	Mur	Enduit et peinture	Faïence	Non mesurée			NM		Élément non visé par la réglementation	
-			1297	Porte (P1)	Bois		Non mesurée			NM		Absence de revêtement	
-			1298	Plafond	Enduit et peinture		Non mesurée			NM		Absence de revêtement	
-	Bâtiment 7, RDC, Restaurant - WC 2		1299	Sol	Carrelage		Non mesurée			NM		Absence de revêtement	
-			1300	Mur	Enduit et peinture	Faïence	Non mesurée			NM		Élément non visé par la réglementation	
-			1301	Porte (P1)	Bois		Non mesurée			NM		Absence de revêtement	
-			1302	Plafond	Enduit et peinture		Non mesurée			NM		Absence de revêtement	
-	Bâtiment 7, RDC, Restaurant - Cuisine		1303	Sol	Carrelage		Non mesurée			NM		Absence de revêtement	
-			1304	Mur	Enduit et peinture	Faïence	Non mesurée			NM		Élément non visé par la réglementation	
-			1305	Porte (P1)	Bois		Non mesurée			NM		Absence de revêtement	
-			1306	Porte (P2)	Bois		Non mesurée			NM		Absence de revêtement	
-			1307	Fenêtre intérieure (F1)	Bois		Non mesurée			NM		Absence de revêtement	
-			1308	Fenêtre extérieure (F1)	Bois		Non mesurée			NM		Absence de revêtement	
-			1309	Plafond	Enduit et peinture		Non mesurée			NM		Absence de revêtement	
-	Bâtiment 8, RDC, Cabanon Cadastre - Cabanon		1310	Sol	Béton et terre		Non mesurée			NM		Absence de revêtement	
-			A 1311	Mur	Enduit		Non mesurée			NM		Absence de revêtement	
-			B 1312	Mur	Enduit		Non mesurée			NM		Absence de revêtement	
-			C 1313	Mur	Enduit		Non mesurée			NM		Absence de revêtement	
-			D 1314	Mur	Enduit		Non mesurée			NM		Absence de revêtement	
-			A 1315	Porte (P1)	Métal		Non mesurée			NM		Absence de revêtement	
-			C 1316	Fenêtre intérieure (F1)	Bois		Non mesurée			NM		Absence de revêtement	
-			1317	Plafond	Tuiles sur poutres et chevrons bois		Non mesurée			NM		Absence de revêtement	
-	Bâtiment 9, RDC, Hangar Hélico - Abris		1318	Sol	Béton		Non mesurée			NM		Absence de revêtement	
-			1319	Mur	Blocs de béton		Non mesurée			NM		Absence de revêtement	
-			1320	Plafond	Plaques ondulées sur charpente bois et métallique		Non mesurée			NM		Absence de revêtement	
1769	Bâtiment 10, 1er étage, Baron de Saint Génies - Séjour cuisine		1321	Sol	-	Parquet	mesure 1	0		0			
1770					-	Parquet	mesure 2	0					
-			1322	Sol (S2)	Carrelage		Non mesurée			NM		Absence de revêtement	
1771			1323	Plinthes	Bois	Peinture	mesure 1	0			0		
1772					Bois	Peinture	mesure 2	0					

N°	Localisation	Zone	Num UD	Unité de diagnostic	Substrat	Revêtement apparent	Localisation mesure	Mesure (mg/cm²)	Etat* de conservation	Classement UD	Facteurs de dégradation du bâti*	Observation	
1773	Bâtiment 10, 1er étage, Baron de Saint Génies - Dégagement	A	1324	Mur	Plâtre	Peinture	partie basse (< 1m)	0		0			
1774		A			Plâtre	Peinture	partie haute (> 1m)	0					
1775		C	1325	Mur	Plâtre	Peinture	partie basse (< 1m)	0		0			
1776		C			Plâtre	Peinture	partie haute (> 1m)	0					
1777		D	1326	Mur	Plâtre	Peinture	partie basse (< 1m)	0		0			
1778		D			Plâtre	Peinture	partie haute (> 1m)	0					
1779		E	1327	Mur	Plâtre	Peinture	partie basse (< 1m)	0		0			
1780		E			Plâtre	Peinture	partie haute (> 1m)	0					
1781		F	1328	Mur	Plâtre	Peinture	partie basse (< 1m)	0		0			
1782		F			Plâtre	Peinture	partie haute (> 1m)	0					
1783		G	1329	Mur	Plâtre	Peinture	partie basse (< 1m)	0		0			
1784		G			Plâtre	Peinture	partie haute (> 1m)	0					
-			B	1330	Mur	Enduit pierres et moellons		Non mesurée			NM		Absence de revêtement
1785			A	1331	Porte (P1)	Bois	Peinture	partie mobile	2,8	Non dégradé	1		
1786			B	1332	Fenêtre intérieure (F1)	Bois	Peinture	partie mobile	1,8	Non dégradé	1		
1787			D	1333	Fenêtre intérieure (F2)	Bois	Peinture	partie mobile	0		0		
1788			D			Bois	Peinture	Huisserie	0				
1789			D			Bois	Peinture	Huisserie	0				
-			D	1334	Barreaux	Fer		Non mesurée			NM		Absence de revêtement
1790			1335	Plafond	Planches bois sur poutres bois	Peinture	mesure 1	0		0			
1791					Planches bois sur poutres bois	Peinture	mesure 2	0					
-			1336	Sol (S1)	Carrelage		Non mesurée			NM		Absence de revêtement	
1792		A	1337	Mur	Enduit	Peinture	partie basse (< 1m)	0		0			

N°	Localisation	Zone	Num UD	Unité de diagnostic	Substrat	Revêtement apparent	Localisation mesure	Mesure (mg/cm²)	Etat* de conservation	Classement UD	Facteurs de dégradation du bâti*	Observation
1793		A			Enduit	Peinture	partie haute (> 1m)	0				
1794		B	1338	Mur	Enduit	Peinture	partie basse (< 1m)	0		0		
1795		B			Enduit	Peinture	partie haute (> 1m)	0				
1796		C	1339	Mur	Enduit	Peinture	partie basse (< 1m)	0		0		
1797		C			Enduit	Peinture	partie haute (> 1m)	0				
1798		D	1340	Mur	Enduit	Peinture	partie basse (< 1m)	0		0		
1799		D			Enduit	Peinture	partie haute (> 1m)	0				
1800		E	1341	Mur	Enduit	Peinture	partie basse (< 1m)	0		0		
1801		E			Enduit	Peinture	partie haute (> 1m)	0				
1802		B	1342	Porte (P1)	Bois	Peinture	partie mobile	0		0		
1803		B			Bois	Peinture	Huisserie	0				
1804		D	1343	Porte (P2)	Bois	Peinture	partie mobile	0		0		
1805		D			Bois	Peinture	Huisserie	0				
1806		E	1344	Porte (P3)	Bois	Peinture	partie mobile	0		0		
1807		E			Bois	Peinture	Huisserie	0				
1808		A	1345	Porte (P4)	Bois	Peinture	partie mobile	0		0		
1809		A			Bois	Peinture	Huisserie	0				
1810		A	1346	Fenêtre intérieure (F1)	Bois	Peinture	partie mobile	0		0		
1811		A			Bois	Peinture	Huisserie	0				
1812		A	1347	Fenêtre intérieure (F2)	Bois	Peinture	partie mobile	0		0		
1813		A			Bois	Peinture	Huisserie	0				
1814			1348	Plafond	Enduit	Peinture	mesure 1	0		0		
1815					Enduit	Peinture	mesure 2	0				

N°	Localisation	Zone	Num UD	Unité de diagnostic	Substrat	Revêtement apparent	Localisation mesure	Mesure (mg/cm²)	Etat* de conservation	Classement UD	Facteurs de dégradation du bâti*	Observation
-		A	1349	Barreaux	Fer		Non mesurée			NM		Absence de revêtement
-		A	1350	Barreaux (B2)	Fer		Non mesurée			NM		Absence de revêtement
1816	Bâtiment 10, 1er étage, Baron de Saint Génies - Chambre 1		1351	Sol (S1)	-	Moquette collée	mesure 1	0		0		
1817					-	Moquette collée	mesure 2	0				
1818			1352	Plinthes	Bois	Peinture	mesure 1	0		0		
1819					Bois	Peinture	mesure 2	0				
1820		A	1353	Mur	Enduit	Peinture	partie basse (< 1m)	0		0		
1821		A			Enduit	Peinture	partie haute (> 1m)	0				
1822		B	1354	Mur	Enduit	Peinture	partie basse (< 1m)	0		0		
1823		B			Enduit	Peinture	partie haute (> 1m)	0				
1824		C	1355	Mur	Enduit	Peinture	partie basse (< 1m)	0		0		
1825		C			Enduit	Peinture	partie haute (> 1m)	0				
1826		A	1356	Porte (P1)	Bois	Peinture	partie mobile	0		0		
1827		A			Bois	Peinture	Huisserie	0				
1828		B	1357	Fenêtre intérieure (F1)	Bois	Peinture	partie mobile	0		0		
1829		B			Bois	Peinture	Huisserie	0				
1830		B	1358	Volet intérieur (V1)	Bois	Peinture	partie basse (< 1m)	0		0		
1831	B	Bois			Peinture	partie haute (> 1m)	0					
1832		1359	Plafond	Enduit	Peinture	mesure 1	0		0			
1833				Enduit	Peinture	mesure 2	0					
1834	Bâtiment 10, 1er étage, Baron de Saint Génies - Chambre 2		1360	Sol (S1)	-	Moquette collée	mesure 1	0		0		
1835					-	Moquette collée	mesure 2	0				
1836			1361	Plinthes	Bois	Peinture	mesure 1	0		0		

N°	Localisation	Zone	Num UD	Unité de diagnostic	Substrat	Revêtement apparent	Localisation mesure	Mesure (mg/cm²)	Etat* de conservation	Classement UD	Facteurs de dégradation du bâti*	Observation
1837	Bâtiment 10, 1er étage, Baron de Saint Géniès - Salle de bain				Bois	Peinture	mesure 2	0				
1838		A	1362	Mur	Enduit	Peinture	partie basse (< 1m)	0		0		
1839		A			Enduit	Peinture	partie haute (> 1m)	0				
1840		B	1363	Mur	Enduit	Peinture	partie basse (< 1m)	0			0	
1841		B			Enduit	Peinture	partie haute (> 1m)	0				
1842		C	1364	Mur	Enduit	Peinture	partie basse (< 1m)	0			0	
1843		C			Enduit	Peinture	partie haute (> 1m)	0				
1844		D	1365	Mur	Enduit	Peinture	partie basse (< 1m)	0			0	
1845		D			Enduit	Peinture	partie haute (> 1m)	0				
1846		E	1366	Mur	Enduit	Peinture	partie basse (< 1m)	0			0	
1847		E			Enduit	Peinture	partie haute (> 1m)	0				
1848		A	1367	Porte (P1)	Bois	Peinture	partie mobile	0			0	
1849		A			Bois	Peinture	Huisserie	0				
1850		D	1368	Porte (P2)	Bois	Peinture	partie mobile	0			0	
1851		D			Bois	Peinture	Huisserie	0				
1852		C	1369	Fenêtre intérieure (F1)	Bois	Peinture	partie mobile	0			0	
1853		C			Bois	Peinture	Huisserie	0				
1854		C	1370	Volet intérieur (V1)	Bois	Peinture	partie basse (< 1m)	0			0	
1855	C			Bois	Peinture	partie haute (> 1m)	0					
1856		1371	Plafond	Enduit	Peinture	mesure 1	0			0		
1857				Enduit	Peinture	mesure 2	0					
-			1372	Placard	-		Non mesurée			NM		Absence de revêtement
-			1373	Sol (S1)	Carrelage		Non mesurée			NM		Absence de revêtement

N°	Localisation	Zone	Num UD	Unité de diagnostic	Substrat	Revêtement apparent	Localisation mesure	Mesure (mg/cm²)	Etat* de conservation	Classement UD	Facteurs de dégradation du bâti*	Observation
1858		A	1374	Mur	Enduit	Peinture	partie basse (< 1m)	0		0		
1859		A			Enduit	Peinture	partie haute (> 1m)	0				
1860		B	1375	Mur	Enduit	Peinture	partie basse (< 1m)	0		0		
1861		B			Enduit	Peinture	partie haute (> 1m)	0				
1862		C	1376	Mur	Enduit	Peinture	partie basse (< 1m)	0		0		
1863		C			Enduit	Peinture	partie haute (> 1m)	0				
1864		D	1377	Mur	Enduit	Peinture	partie basse (< 1m)	0		0		
1865		D			Enduit	Peinture	partie haute (> 1m)	0				
1866		E	1378	Mur	Enduit	Peinture	partie basse (< 1m)	0		0		
1867		E			Enduit	Peinture	partie haute (> 1m)	0				
-		A	1379	Mur	-	Faïence	Non mesurée			NM		Elément non visé par la réglementation
-		B	1380	Mur	-	Faïence	Non mesurée			NM		Elément non visé par la réglementation
-		C	1381	Mur	-	Faïence	Non mesurée			NM		Elément non visé par la réglementation
-		D	1382	Mur	-	Faïence	Non mesurée			NM		Elément non visé par la réglementation
-		E	1383	Mur	-	Faïence	Non mesurée			NM		Elément non visé par la réglementation
1868		A	1384	Porte (P1)	Bois	Peinture	partie mobile	0		0		
1869		A			Bois	Peinture	Huisserie	0				
1870		E	1385	Porte (P2)	Bois	Peinture	partie mobile	0		0		
1871		E			Bois	Peinture	Huisserie	0				
1872		C	1386	Fenêtre intérieure (F1)	Bois	Peinture	partie mobile	0		0		
1873		C			Bois	Peinture	Huisserie	0				
-		C	1387	Barreaux (B1)	Fer		Non mesurée			NM		Absence de revêtement
1874			1388	Plafond	Enduit	Peinture	mesure 1	0		0		

N°	Localisation	Zone	Num UD	Unité de diagnostic	Substrat	Revêtement apparent	Localisation mesure	Mesure (mg/cm²)	Etat* de conservation	Classement UD	Facteurs de dégradation du bâti*	Observation	
1875	Bâtiment 10, 1er étage, Baron de Saint Génies - WC				Enduit	Peinture	mesure 2	0					
-			1389	Sol (S1)	Carrelage		Non mesurée			NM		Absence de revêtement	
-		B	1390	Mur	-	Faïence	Non mesurée			NM		Elément non visé par la réglementation	
-		D	1391	Mur	-	Faïence	Non mesurée			NM		Elément non visé par la réglementation	
1876		A	1392	Mur	Enduit	Peinture	partie basse (< 1m)	0		0			
1877		A			Enduit	Peinture	partie haute (> 1m)	0					
1878		B	1393	Mur	Enduit	Peinture	partie basse (< 1m)	0		0			
1879		B			Enduit	Peinture	partie haute (> 1m)	0					
1880		C	1394	Mur	Enduit	Peinture	partie basse (< 1m)	0		0			
1881		C			Enduit	Peinture	partie haute (> 1m)	0					
1882		D	1395	Mur	Enduit	Peinture	partie basse (< 1m)	0		0			
1883		D			Enduit	Peinture	partie haute (> 1m)	0					
1884		E	1396	Porte (P1)	Bois	Peinture	partie mobile	0		0			
1885		E			Bois	Peinture	Huisserie	0					
1886			1397	Plafond	Enduit	Peinture	mesure 1	0		0			
1887					Enduit	Peinture	mesure 2	0					
-		Bâtiment 10, 1er étage, Duc de Lévis - Couloir		1398	Sol (S1)	Carrelage		Non mesurée			NM		Absence de revêtement
1888				1399	Plinthes	Bois	Peinture	mesure 1	0		0		
1889			Bois			Peinture	mesure 2	0					
1890	A		1400	Mur	Enduit	Peinture	partie basse (< 1m)	0		0			
1891	A				Enduit	Peinture	partie haute (> 1m)	0					
1892	B		1401	Mur	Enduit	Peinture	partie basse (< 1m)	0		0			
1893	B				Enduit	Peinture	partie haute (> 1m)	0					
1894	C		1402	Mur	Enduit	Peinture	partie basse (< 1m)	0		0			
1895	C				Enduit	Peinture	partie haute (> 1m)	0					
1896	D		1403	Mur	Enduit	Peinture	partie basse (< 1m)	0		0			
1897	D				Enduit	Peinture	partie haute (> 1m)	0					
1898	A		1404	Porte (P1)	Bois	Peinture	partie mobile	4,4	Non dégradé	1			
1899	B		1405	Huisserie Porte (P2)	Bois	Peinture	partie basse (< 1m)	4,1	Etat d'usage (Microfissures)	2			
1900			1406	Plafond	Toile de fibre de verre	Peinture	mesure 1	0		0			
1901		Toile de fibre de verre			Peinture	mesure 2	0						

N°	Localisation	Zone	Num UD	Unité de diagnostic	Substrat	Revêtement apparent	Localisation mesure	Mesure (mg/cm²)	Etat* de conservation	Classement UD	Facteurs de dégradation du bâti*	Observation	
-	Bâtiment 10, 1er étage, Duc de Lévis - Salon		1407	Sol (S1)	Carrelage		Non mesurée			NM		Absence de revêtement	
1902			1408	Plinthes	Bois	Peinture	mesure 1	2,3	Etat d'usage (Traces de chocs)	2			
1903		A	1409	Mur	Enduit	Peinture	partie basse (< 1m)	0		0			
1904		A			Enduit	Peinture	partie haute (> 1m)	0					
1905		B	1410	Mur	Enduit	Peinture	partie basse (< 1m)	0		0			
1906		B			Enduit	Peinture	partie haute (> 1m)	0					
1907		C	1411	Mur	Enduit	Peinture	partie basse (< 1m)	0		0			
1908		C			Enduit	Peinture	partie haute (> 1m)	0					
1909		D	1412	Mur	Enduit	Peinture	partie basse (< 1m)	0		0			
1910		D			Enduit	Peinture	partie haute (> 1m)	0					
1911		A	1413	Huisserie Porte (P1)	Bois	Peinture	partie basse (< 1m)	4,1	Etat d'usage (Microfissures)	2			
1912		B	1414	Porte (P2)	Bois	Peinture	partie mobile	7,4	Etat d'usage (Microfissures)	2			
1913		B	1415	Porte (P3)	Bois	Peinture	partie mobile	0		0			
1914		B			Bois	Peinture	Huisserie	0					
1915		B			Bois	Peinture	Huisserie	0					
1916		C	1416	Fenêtre intérieure (F1)	Bois	Peinture	partie mobile	0		0			
1917		C			Bois	Peinture	Huisserie	0					
1918		C	1417	Volet intérieur (V1)	Bois	Peinture	partie basse (< 1m)	0		0			
1919		C			Bois	Peinture	partie haute (> 1m)	0					
-				1418	Garde corps	Fer		Non mesurée			NM		Absence de revêtement
1920				1419	Plafond	Plâtre	Peinture	mesure 1	0		0		
1921						Plâtre	Peinture	mesure 2	0				
-				1420	Cheminée	-		Non mesurée			NM		Absence de revêtement
-	Bâtiment 10, 1er étage, Duc de Lévis - Salle de bain		1421	Sol (S1)	-	Faïence	Non mesurée			NM		Elément non visé par la réglementation	
-		A	1422	Mur	-	Faïence	Non mesurée			NM		Elément non visé par la réglementation	
-		B	1423	Mur	-	Faïence	Non mesurée			NM		Elément non visé par la réglementation	
-		C	1424	Mur	-	Faïence	Non mesurée			NM		Elément non visé par la réglementation	
-		D	1425	Mur	-	Faïence	Non mesurée			NM		Elément non visé par la réglementation	
1922		A	1426	Mur	Enduit	Peinture	partie basse (< 1m)	0		0			
1923		A			Enduit	Peinture	partie haute (> 1m)	0					
1924		B	1427	Mur	Enduit	Peinture	partie basse (< 1m)	0		0			

N°	Localisation	Zone	Num UD	Unité de diagnostic	Substrat	Revêtement apparent	Localisation mesure	Mesure (mg/cm²)	Etat* de conservation	Classement UD	Facteurs de dégradation du bâti*	Observation
1925	Bâtiment 10, 1er étage, Duc de Lévis - Chambre 1	B	1428	Mur	Enduit	Peinture	partie haute (> 1m)	0		0		
1926		C			Enduit	Peinture	partie basse (< 1m)	0				
1927		C			Enduit	Peinture	partie haute (> 1m)	0				
1928		D	1429	Mur	Enduit	Peinture	partie basse (< 1m)	0		0		
1929		D			Enduit	Peinture	partie haute (> 1m)	0				
1930		A	1430	Porte (P1)	Bois	Peinture	partie mobile	6	Etat d'usage (Microfissures)	2		
-		C	1431	Fenêtre intérieure (F1)	-	-	Non mesurée			NM		Absence de revêtement
1931			1432	Plafond	Plâtre	Peinture	mesure 1	0		0		
1932					Plâtre	Peinture	mesure 2	0				
-			1433	Sol (S1)	Carrelage	-	Non mesurée			NM		Absence de revêtement
1933			1434	Plinthes	Bois	Peinture	mesure 1	2,7	Etat d'usage (Microfissures)	2		
1934		A	1435	Mur	Enduit	Peinture	partie basse (< 1m)	0		0		
1935		A			Enduit	Peinture	partie haute (> 1m)	0				
1936		A			Enduit	Peinture	partie haute (> 1m)	0				
1937		B	1436	Mur	Enduit	Peinture	partie basse (< 1m)	0		0		
1938		B			Enduit	Peinture	partie haute (> 1m)	0				
1939		B			Enduit	Peinture	partie haute (> 1m)	0				
1940		C	1437	Mur	Enduit	Peinture	partie basse (< 1m)	0		0		
1941		C			Enduit	Peinture	partie haute (> 1m)	0				
1942	C	Enduit			Peinture	partie haute (> 1m)	0					
1943	D	1438	Mur	Enduit	Peinture	partie basse (< 1m)	1,2	Etat d'usage (Microfissures)	2			
1944	A	1439	Porte (P1)	Bois	Peinture	partie mobile	0		0			
1945	A			Bois	Peinture	Huisserie	0					
1946	D	1440	Fenêtre intérieure (F1)	Bois	Peinture	partie mobile	3,7	Etat d'usage (Microfissures)	2			
1947	D	1441	Volet intérieur (V1)	Métal	Peinture	partie basse (< 1m)	3,9	Dégradé (Ecaillage)	3			
1948		1442	Plafond	Plâtre	Peinture	mesure 1	0		0			
1949				Plâtre	Peinture	mesure 2	0					
-	Bâtiment 10, 1er étage, Duc de Lévis - Salle à manger		1443	Sol (S1)	Carrelage	-	Non mesurée		NM		Absence de revêtement	
1950		1444	Plinthes	Bois	Peinture	mesure 1	0		0			
1951				Bois	Peinture	mesure 2	0					
1952	A	1445	Mur	Enduit	Peinture	partie basse (< 1m)	0		0			

N°	Localisation	Zone	Num UD	Unité de diagnostic	Substrat	Revêtement apparent	Localisation mesure	Mesure (mg/cm²)	Etat* de conservation	Classement UD	Facteurs de dégradation du bâti*	Observation	
1953	Bâtiment 10, 1er étage, Duc de Lévis - Chambre 2	A	1446	Mur	Enduit	Peinture	partie haute (> 1m)	0		0			
1954		B			Enduit	Peinture	partie basse (< 1m)	0					
1955		B			Enduit	Peinture	partie haute (> 1m)	0					
1956		C	1447	Mur	Enduit	Peinture	partie basse (< 1m)	0		0			
1957		C			Enduit	Peinture	partie haute (> 1m)	0					
1958		D	1448	Mur	Enduit	Peinture	partie basse (< 1m)	0		0			
1959		D			Enduit	Peinture	partie haute (> 1m)	0					
1960		C	1449	Porte (P1)	Bois	Peinture	partie mobile	0		0			
1961		C			Bois	Peinture	Huisserie	0					
1962		C	1450	Porte (P2)	Bois	Peinture	partie mobile	0		0			
1963		C			Bois	Peinture	Huisserie	0					
1964		B	1451	Fenêtre intérieure (F1)	Bois	Peinture	partie mobile	3,8	Dégradé (Ecaillage)	3			
1965		B	1452	Volet intérieur (V1)	Métal	Peinture	partie basse (< 1m)	3,1	Dégradé (Ecaillage)	3			
1966			1453	Plafond	Plâtre	Peinture	mesure 1	0		0			
1967					Plâtre	Peinture	mesure 2	0					
-			1454	Cheminée	-		Non mesurée			NM		Absence de revêtement	
-			1455	Sol (S1)	Carrelage		Non mesurée			NM		Absence de revêtement	
1968			1456	Plinthes	Bois	Peinture	mesure 1	0		0			
1969					Bois	Peinture	mesure 2	0					
1970			A	1457	Mur	Enduit	Peinture	partie basse (< 1m)	0		0		
1971						Enduit	Peinture	partie haute (> 1m)	0				
1972		B	1458	Mur	Enduit	Peinture	partie basse (< 1m)	0		0			
1973					Enduit	Peinture	partie haute (> 1m)	0					
1974		C	1459	Mur	Enduit	Peinture	partie basse (< 1m)	0		0			
1975					Enduit	Peinture	partie haute (> 1m)	0					
1976		D	1460	Mur	Enduit	Peinture	partie basse (< 1m)	0		0			
1977					Enduit	Peinture	partie haute (> 1m)	0					
1978		A	1461	Porte (P1)	Bois	Peinture	partie mobile	0		0			
1979					Bois	Peinture	Huisserie	0					
1980		B	1462	Fenêtre intérieure (F1)	Bois	Peinture	partie mobile	3,9	Etat d'usage (Microfissures)	2			
1981		B	1463	Volet intérieur (V1)	Métal	Peinture	partie basse (< 1m)	3,4	Etat d'usage (Microfissures)	2			

N°	Localisation	Zone	Num UD	Unité de diagnostic	Substrat	Revêtement apparent	Localisation mesure	Mesure (mg/cm²)	Etat* de conservation	Classement UD	Facteurs de dégradation du bâti*	Observation	
1982			1464	Plafond	Plâtre	Peinture	mesure 1	0		0			
1983					Plâtre	Peinture	mesure 2	0					
-	Bâtiment 10, 1er étage, Duc de Lévis - Cuisine		1465	Sol (S1)	Carrelage		Non mesurée			NM		Absence de revêtement	
1984		A	1466	Mur	Enduit	Peinture	partie basse (< 1m)	0		0			
1985		A			Enduit	Peinture	partie haute (> 1m)	0					
1986		B	1467	Mur	Enduit	Peinture	partie basse (< 1m)	0		0			
1987		B			Enduit	Peinture	partie haute (> 1m)	0					
1988		C	1468	Mur	Enduit	Peinture	partie basse (< 1m)	0		0			
1989		C			Enduit	Peinture	partie haute (> 1m)	0					
1990		D	1469	Mur	Enduit	Peinture	partie basse (< 1m)	0		0			
1991		D			Enduit	Peinture	partie haute (> 1m)	0					
-		A	1470	Mur	-	Faïence	Non mesurée			NM		Élément non visé par la réglementation	
-		B	1471	Mur	-	Faïence	Non mesurée			NM		Élément non visé par la réglementation	
-		C	1472	Mur	-	Faïence	Non mesurée			NM		Élément non visé par la réglementation	
-		D	1473	Mur	-	Faïence	Non mesurée			NM		Élément non visé par la réglementation	
1992				1474	Plafond	Plâtre	Peinture	mesure 1	0		0		
1993						Plâtre	Peinture	mesure 2	0				
-		Bâtiment 10, 1er étage, Duc de Lévis - Salle d'eau		1475	Sol (S1)	Carrelage		Non mesurée			NM		Absence de revêtement
-			A	1476	Mur	-	Faïence	Non mesurée			NM		Élément non visé par la réglementation
-			B	1477	Mur	-	Faïence	Non mesurée			NM		Élément non visé par la réglementation
-			C	1478	Mur	-	Faïence	Non mesurée			NM		Élément non visé par la réglementation
-	D		1479	Mur	-	Faïence	Non mesurée			NM		Élément non visé par la réglementation	
1994	A		1480	Mur	Enduit	Peinture	partie basse (< 1m)	0		0			
1995	A				Enduit	Peinture	partie haute (> 1m)	0					
1996	B		1481	Mur	Enduit	Peinture	partie basse (< 1m)	0		0			
1997	B				Enduit	Peinture	partie haute (> 1m)	0					
1998	C		1482	Mur	Enduit	Peinture	partie basse (< 1m)	0		0			
1999	C	Enduit			Peinture	partie haute (> 1m)	0						
2000	D	1483	Mur	Enduit	Peinture	partie basse (< 1m)	0		0				
2001	D			Enduit	Peinture	partie haute (> 1m)	0						
2002	A	1484	Porte (P1)	Bois	Peinture	partie mobile	0		0				

N°	Localisation	Zone	Num UD	Unité de diagnostic	Substrat	Revêtement apparent	Localisation mesure	Mesure (mg/cm²)	Etat* de conservation	Classement UD	Facteurs de dégradation du bâti*	Observation	
2003	Bâtiment 10, 2ème étage, Duc de Mirepoix - Séjour	A	1485	Plafond	Bois	Peinture	Huisserie	0		0			
2004					Plâtre	Peinture	mesure 1	0					
2005					Plâtre	Peinture	mesure 2	0					
-				1486	Sol (S1)	Carrelage		Non mesurée			NM		Absence de revêtement
2006		A	1487	Mur inférieur	Bois	Peinture	partie basse (< 1m)	0		0			
2007		A			Bois	Peinture	partie haute (> 1m)	0					
2008		B	1488	Mur inférieur	Bois	Peinture	partie basse (< 1m)	0		0			
2009		B			Bois	Peinture	partie haute (> 1m)	0					
2010		C	1489	Mur inférieur	Bois	Peinture	partie basse (< 1m)	0		0			
2011		C			Bois	Peinture	partie haute (> 1m)	0					
2012		D	1490	Mur inférieur	Bois	Peinture	partie basse (< 1m)	0		0			
2013		D			Bois	Peinture	partie haute (> 1m)	0					
2014		A	1491	Mur	Plâtre	Peinture	partie basse (< 1m)	0		0			
2015		A			Plâtre	Peinture	partie haute (> 1m)	0					
2016		B	1492	Mur	Plâtre	Peinture	partie basse (< 1m)	0		0			
2017		B			Plâtre	Peinture	partie haute (> 1m)	0					
2018		C	1493	Mur	Plâtre	Peinture	partie basse (< 1m)	0		0			
2019		C			Plâtre	Peinture	partie haute (> 1m)	0					
2020		D	1494	Mur	Plâtre	Peinture	partie basse (< 1m)	0		0			
2021		D			Plâtre	Peinture	partie haute (> 1m)	0					
2022		A	1495	Mur	Plâtre	Tapiserie	partie basse (< 1m)	0		0			
2023		A			Plâtre	Tapiserie	partie haute (> 1m)	0					
2024		B	1496	Mur	Plâtre	Tapiserie	partie basse (< 1m)	0		0			
2025		B			Plâtre	Tapiserie	partie haute (> 1m)	0					
2026		C	1497	Mur	Plâtre	Tapiserie	partie basse (< 1m)	0		0			
2027		C			Plâtre	Tapiserie	partie haute (> 1m)	0					
2028		D	1498	Mur	Plâtre	Tapiserie	partie basse (< 1m)	0		0			
2029		D			Plâtre	Tapiserie	partie haute (> 1m)	0					
2030		A	1499	Porte (P1)	Bois	Peinture	partie mobile	4,9	Etat d'usage (Microfissures)	2			
2031		D	1500	Porte (P2)	Bois	Peinture	partie mobile	4,3	Etat d'usage (Microfissures)	2			
2032		D	1501	Porte (P3)	Bois	Peinture	partie mobile	10	Etat d'usage (Microfissures)	2			

N°	Localisation	Zone	Num UD	Unité de diagnostic	Substrat	Revêtement apparent	Localisation mesure	Mesure (mg/cm²)	Etat* de conservation	Classement UD	Facteurs de dégradation du bâti*	Observation	
2033	Bâtiment 10, 2ème étage, Duc de Mirepoix - Dégagement	B	1502	Fenêtre intérieure (F1)	Bois	Peinture	partie mobile	5,2	Etat d'usage (Microfissures)	2			
2034		C	1503	Fenêtre intérieure (F2)	Bois	Peinture	partie mobile	4	Etat d'usage (Microfissures)	2			
2035			1504	Plafond	Plâtre	Peinture	mesure 1	0		0			
2036					Plâtre	Peinture	mesure 2	0					
-				1505	Cheminée	-		Non mesurée			NM		Absence de revêtement
-				1506	Sol (S1)	Carrelage		Non mesurée			NM		Absence de revêtement
2037				1507	Plinthes	Bois	Peinture	mesure 1	0		0		
2038						Bois	Peinture	mesure 2	0				
2039			B	1508	Fenêtre intérieure (F1)	Bois	Peinture	partie mobile	0		0		
2040			B			Bois	Peinture	Huisserie	0				
2041		B	Bois			Peinture	Huisserie	0					
2042		B	1509	Fenêtre intérieure (F2)	Bois	Peinture	partie mobile	2,5	Etat d'usage (Microfissures)	2			
2043		B	1510	Fenêtre intérieure (F3)	Bois	Peinture	partie mobile	0		0			
2044		B			Bois	Peinture	Huisserie	0					
2045		B			Bois	Peinture	Huisserie	0					
2046		D	1511	Fenêtre intérieure (F4)	Bois	Peinture	partie mobile	0		0			
2047		D			Bois	Peinture	Huisserie	0					
2048		D			Bois	Peinture	Huisserie	0					
2049			1512	Plafond	Plâtre	Peinture	mesure 1	0		0			
2050					Plâtre	Peinture	mesure 2	0					
-	Bâtiment 10, 2ème étage, Duc de Mirepoix - Cuisine		1513	Sol (S1)	Carrelage		Non mesurée			NM		Absence de revêtement	
2051			1514	Plinthes	Bois	Peinture	mesure 1	0		0			
2052					Bois	Peinture	mesure 2	0					
2053		A	1515	Mur	Enduit	Peinture	partie basse (< 1m)	0		0			
2054		A			Enduit	Peinture	partie haute (> 1m)	0					
2055		B	1516	Mur	Enduit	Peinture	partie basse (< 1m)	0		0			

N°	Localisation	Zone	Num UD	Unité de diagnostic	Substrat	Revêtement apparent	Localisation mesure	Mesure (mg/cm²)	Etat* de conservation	Classement UD	Facteurs de dégradation du bâti*	Observation	
2056	Bâtiment 10, 2ème étage, Duc de Mirepoix - Chambre 1	B			Enduit	Peinture	partie haute (> 1m)	0					
-		A	1517	Mur	-	Faïence	Non mesurée			NM		Elément non visé par la réglementation	
-		B	1518	Mur	-	Faïence	Non mesurée			NM		Elément non visé par la réglementation	
2057		B	1519	Porte (P1)	Bois	Peinture	partie mobile	0			0		
2058		B			Bois	Peinture	Huisserie	0					
2059		A	1520	Fenêtre intérieure (F1)	Bois	Peinture	partie mobile	0			0		
2060		A			Bois	Peinture	Huisserie	0					
2061		A	1521	Volet intérieur (V1)	Bois	Peinture	partie basse (< 1m)	0			0		
2062		A			Bois	Peinture	partie haute (> 1m)	0					
-		A	1522	Fenêtre intérieure (F2)	-		Non mesurée				NM		Absence de revêtement
-		A	1523	Fenêtre intérieure (F3)	-		Non mesurée				NM		Absence de revêtement
2063			1524	Plafond	Plâtre	Peinture	mesure 1	0			0		
2064					Plâtre	Peinture	mesure 2	0					
-			1525	Plafond (P2)	Poutres bois		Non mesurée				NM		Absence de revêtement
-			1526	Sol (S1)	Carrelage		Non mesurée				NM		Absence de revêtement
2065			1527	Plinthes	Bois	Peinture	mesure 1	0			0		
2066					Bois	Peinture	mesure 2	0					
2067		A	1528	Mur	-	Tapiserie	partie basse (< 1m)	0			0		
2068		A			-	Tapiserie	partie haute (> 1m)	0					
2069		C	1529	Mur	-	Tapiserie	partie basse (< 1m)	0			0		
2070	C	-			Tapiserie	partie haute (> 1m)	0						
2071	B	1530	Mur	Plâtre	Papier peint	partie basse (< 1m)	0			0			
2072	B			Plâtre	Papier peint	partie haute (> 1m)	0						
2073	A	1531	Porte (P1)	Bois	Peinture	partie mobile	0			0			
2074	A			Bois	Peinture	partie mobile	0						
2075	C	1532	Porte (P2)	Bois	Peinture	partie mobile	0			0			
2076	C			Bois	Peinture	Huisserie	0						

N°	Localisation	Zone	Num UD	Unité de diagnostic	Substrat	Revêtement apparent	Localisation mesure	Mesure (mg/cm²)	Etat* de conservation	Classement UD	Facteurs de dégradation du bâti*	Observation	
2077		B	1533	Fenêtre intérieure (F1)	Bois	Peinture	partie mobile	0		0			
2078		B			Bois	Peinture	Huisserie	0					
2079		B	1534	Volet intérieur (V1)	Bois	Peinture	partie basse (< 1m)	0		0			
2080		B			Bois	Peinture	partie haute (> 1m)	0					
-				1535	Plafond (P1)	Poutres bois		Non mesurée		NM		Absence de revêtement	
2081				1536	Plafond (P2)	-	Peinture	mesure 1	0		0		
2082						-	Peinture	mesure 2	0				
-		Bâtiment 10, 2ème étage, Duc de Mirepoix - Salle d'eau		1537	Sol (S1)	Carrelage		Non mesurée			NM		Absence de revêtement
-			A	1538	Mur	-	Faïence	Non mesurée			NM		Elément non visé par la réglementation
-			B	1539	Mur	-	Faïence	Non mesurée			NM		Elément non visé par la réglementation
-			C	1540	Mur	-	Faïence	Non mesurée			NM		Elément non visé par la réglementation
2083			A	1541	Mur	Plâtre	Peinture	partie basse (< 1m)	0		0		
2084	A		Plâtre			Peinture	partie haute (> 1m)	0					
2085	B		1542	Mur	Plâtre	Peinture	partie basse (< 1m)	0		0			
2086	B				Plâtre	Peinture	partie haute (> 1m)	0					
2087	C		1543	Mur	Plâtre	Peinture	partie basse (< 1m)	0		0			
2088	C				Plâtre	Peinture	partie haute (> 1m)	0					
2089	A		1544	Porte (P1)	Bois	Peinture	partie mobile	0		0			
2090	A				Bois	Peinture	Huisserie	0					
2091	B		1545	Fenêtre intérieure (F1)	Bois	Peinture	partie mobile	0		0			
2092	B				Bois	Peinture	Huisserie	0					
2093	B		1546	Volet intérieur (V1)	Bois	Peinture	partie basse (< 1m)	0		0			
2094	B				Bois	Peinture	partie haute (> 1m)	0					
2095			1547	Plafond (P1)	Plâtre	Peinture	mesure 1	0		0			
2096					Plâtre	Peinture	mesure 2	0					
-	Bâtiment 10, 2ème étage, Duc de Mirepoix - Chambre 2		1548	Sol (S1)	Carrelage		Non mesurée			NM		Absence de revêtement	
2097			1549	Plinthes	Bois	Peinture	mesure 1	2,9	Etat d'usage (Microfissures)	2			
2098		A	1550	Mur	-	Tapiserie	partie basse (< 1m)	0		0			

N°	Localisation	Zone	Num UD	Unité de diagnostic	Substrat	Revêtement apparent	Localisation mesure	Mesure (mg/cm²)	Etat* de conservation	Classement UD	Facteurs de dégradation du bâti*	Observation	
2099	Bâtiment 10, 2ème étage, Duc de Mirepoix - Salle de bain	A	1551	Mur	-	Tapiserie	partie haute (> 1m)	0		0			
2100		C			-	Tapiserie	partie basse (< 1m)	0					
2101		C			-	Tapiserie	partie haute (> 1m)	0					
2102		B	1552	Mur	Plâtre	Peinture	partie basse (< 1m)	0		0			
2103		B			Plâtre	Peinture	partie haute (> 1m)	0					
2104		D	1553	Mur	Plâtre	Peinture	partie basse (< 1m)	0		0			
2105		D			Plâtre	Peinture	partie haute (> 1m)	0					
2106		A	1554	Porte (P1)	Bois	Peinture	partie mobile	5,9	Etat d'usage (Microfissures)	2			
2107		B	1555	Fenêtre intérieure (F1)	Bois	Peinture	partie mobile	4,1	Etat d'usage (Microfissures)	2			
2108			1556	Plafond (P1)	Plâtre	Peinture	mesure 1	0		0			
2109					Plâtre	Peinture	mesure 2	0					
-				1557	Sol (S1)	Carrelage		Non mesurée			NM		Absence de revêtement
2110			A	1558	Mur	Plâtre	Peinture	partie basse (< 1m)	0		0		
2111			A			Plâtre	Peinture	partie haute (> 1m)	0				
2112			B	1559	Mur	Plâtre	Peinture	partie basse (< 1m)	0		0		
2113		B	Plâtre			Peinture	partie haute (> 1m)	0					
2114		C	1560	Mur	Plâtre	Peinture	partie basse (< 1m)	0		0			
2115		C			Plâtre	Peinture	partie haute (> 1m)	0					
2116		D	1561	Mur	Plâtre	Peinture	partie basse (< 1m)	0		0			
2117		D			Plâtre	Peinture	partie haute (> 1m)	0					
-		A	1562	Mur	-	Faïence	Non mesurée			NM		Elément non visé par la réglementation	
-		B	1563	Mur	-	Faïence	Non mesurée			NM		Elément non visé par la réglementation	
-		C	1564	Mur	-	Faïence	Non mesurée			NM		Elément non visé par la réglementation	

N°	Localisation	Zone	Num UD	Unité de diagnostic	Substrat	Revêtement apparent	Localisation mesure	Mesure (mg/cm²)	Etat* de conservation	Classement UD	Facteurs de dégradation du bâti*	Observation	
-		D	1565	Mur	-	Faïence	Non mesurée			NM		Elément non visé par la réglementation	
2118		A	1566	Porte (P1)	Bois	Peinture	partie mobile	4,5	Non dégradé	1			
2119		B	1567	Porte (P2)	Bois	Peinture	partie mobile	1	Non dégradé	1			
2120				1568	Plafond (P1)	Plâtre	Peinture	mesure 1	0		0		
2121						Plâtre	Peinture	mesure 2	0				
-				1569	Placard	-		Non mesurée			NM		Absence de revêtement
-		Bâtiment 10, 2ème étage, Duc de Mirepoix - WC		1570	Sol (S1)	Carrelage		Non mesurée			NM		Absence de revêtement
-			1571	Plinthes	-	Faïence	Non mesurée				NM		Elément non visé par la réglementation
2122	A		1572	Mur	Plaques de plâtre	Peinture	partie basse (< 1m)	0		0			
2123	A				Plaques de plâtre	Peinture	partie haute (> 1m)	0					
2124	B		1573	Mur	Plaques de plâtre	Peinture	partie basse (< 1m)	0		0			
2125	B				Plaques de plâtre	Peinture	partie haute (> 1m)	0					
2126	C		1574	Mur	Plaques de plâtre	Peinture	partie basse (< 1m)	0		0			
2127	C				Plaques de plâtre	Peinture	partie haute (> 1m)	0					
2128	D		1575	Mur	Plaques de plâtre	Peinture	partie basse (< 1m)	0		0			
2129	D				Plaques de plâtre	Peinture	partie haute (> 1m)	0					
2130	A		1576	Porte (P1)	Bois	Peinture	partie mobile	3,3	Non dégradé	1			
2131				1577	Plafond (P1)	Plaques de plâtre	Peinture	mesure 1	0		0		
2132						Plaques de plâtre	Peinture	mesure 2	0				
-	Bâtiment 10, 2ème étage, Marquis de Gervais - Séjour			1578	Sol (S1)	Carrelage		Non mesurée			NM		Absence de revêtement
2133				1579	Plinthes	Bois	Peinture	mesure 1	0		0		
2134			Bois			Peinture	mesure 2	0					
2135		A	1580	Mur	Plâtre	Peinture	partie basse (< 1m)	0		0			
2136		A			Plâtre	Peinture	partie haute (> 1m)	0					
2137		B	1581	Mur	Plâtre	Peinture	partie basse (< 1m)	0		0			
2138		B			Plâtre	Peinture	partie haute (> 1m)	0					
2139		C	1582	Mur	Plâtre	Peinture	partie basse (< 1m)	0		0			
2140		C			Plâtre	Peinture	partie haute (> 1m)	0					
2141		D	1583	Mur	Plâtre	Peinture	partie basse (< 1m)	0		0			

N°	Localisation	Zone	Num UD	Unité de diagnostic	Substrat	Revêtement apparent	Localisation mesure	Mesure (mg/cm²)	Etat* de conservation	Classement UD	Facteurs de dégradation du bâti*	Observation
2142	Bâtiment 10, 2ème étage, Marquis de Gervais - Cuisine	D			Plâtre	Peinture	partie haute (> 1m)	0				
2143		A	1584	Porte (P1)	Bois	Peinture	partie mobile	5,7	Non dégradé	1		
2144		A	1585	Porte (P2)	Bois	Peinture	partie mobile	0		0		
2145		A			Bois	Peinture	Huisserie	0				
2146		A			Bois	Peinture	Huisserie	0				
2147		D	1586	Porte (P3)	Bois	Peinture	partie mobile	9,3	Non dégradé	1		
2148		B	1587	Huisserie Porte (P4)	Bois	Peinture	partie basse (< 1m)	0		0		
2149		B			Bois	Peinture	partie haute (> 1m)	0				
2150		C	1588	Fenêtre intérieure (F1)	Bois	Peinture	partie mobile	7,9	Etat d'usage (Microfissures)	2		
2151		C	1589	Fenêtre intérieure (F2)	Bois	Peinture	partie mobile	8,2	Etat d'usage (Microfissures)	2		
2152		C	1590	Volet intérieur (V1)	Bois	Peinture	partie basse (< 1m)	0		0		
2153		C			Bois	Peinture	partie haute (> 1m)	0				
2154		C	1591	Volet intérieur (V2)	Bois	Peinture	partie basse (< 1m)	0		0		
2155		C			Bois	Peinture	partie haute (> 1m)	0				
2156		C	1592	Garde corps (G1)	Fer	Peinture	mesure 1	1,1	Dégradé (Ecaillage)	3		
2157		C	1593	Garde corps (G2)	Fer	Peinture	mesure 1	1,1	Dégradé (Ecaillage)	3		
2158			1594	Plafond (P1)	Plâtre	Peinture	mesure 1	0		0		
2159					Plâtre	Peinture	mesure 2	0				
-			1595	Cheminée	-		Non mesurée			NM		Absence de revêtement
-			1596	Sol (S1)	Carrelage		Non mesurée			NM		Absence de revêtement
2160		1597	Plinthes	Bois	Peinture	mesure 1	0		0			
2161				Bois	Peinture	mesure 2	0					
2162	A	1598	Mur	Plâtre	Peinture	partie basse (< 1m)	0		0			
2163	A			Plâtre	Peinture	partie haute (> 1m)	0					
2164	B	1599	Mur	Plâtre	Peinture	partie basse (< 1m)	0		0			
2165	B			Plâtre	Peinture	partie haute (> 1m)	0					
2166	C	1600	Mur	Plâtre	Peinture	partie basse (< 1m)	0		0			
2167	C			Plâtre	Peinture	partie haute (> 1m)	0					
2168	D	1601	Mur	Plâtre	Peinture	partie basse (< 1m)	0		0			
2169	D			Plâtre	Peinture	partie haute (> 1m)	0					
-		1602	Mur	-	Faïence	Non mesurée			NM		Elément non visé par la réglementation	

N°	Localisation	Zone	Num UD	Unité de diagnostic	Substrat	Revêtement apparent	Localisation mesure	Mesure (mg/cm²)	Etat* de conservation	Classement UD	Facteurs de dégradation du bâti*	Observation	
-	Bâtiment 10, 2ème étage, Marquis de Gervais - Salle de bain	D	1603	Mur	-	Faïence	Non mesurée			NM		Elément non visé par la réglementation	
2170			1604	Plafond (P1)	Plaques de plâtre	Peinture	mesure 1	0		0			
2171					Plaques de plâtre	Peinture	mesure 2	0					
-				1605	Sol (S1)	Carrelage		Non mesurée			NM		Absence de revêtement
-			A	1606	Mur	-	Faïence	Non mesurée			NM		Elément non visé par la réglementation
-			B	1607	Mur	-	Faïence	Non mesurée			NM		Elément non visé par la réglementation
-			C	1608	Mur	-	Faïence	Non mesurée			NM		Elément non visé par la réglementation
-			D	1609	Mur	-	Faïence	Non mesurée			NM		Elément non visé par la réglementation
2172			A	1610	Mur	Plâtre	Peinture	partie basse (< 1m)	0		0		
2173			A			Plâtre	Peinture	partie haute (> 1m)	0				
2174			B	1611	Mur	Plâtre	Peinture	partie basse (< 1m)	0		0		
2175			B			Plâtre	Peinture	partie haute (> 1m)	0				
2176			C	1612	Mur	Plâtre	Peinture	partie basse (< 1m)	0		0		
2177			C			Plâtre	Peinture	partie haute (> 1m)	0				
2178			D	1613	Mur	Plâtre	Peinture	partie basse (< 1m)	0		0		
2179			D			Plâtre	Peinture	partie haute (> 1m)	0				
2180			A	1614	Porte (P1)	Bois	Peinture	partie mobile	0		0		
2181			A			Bois	Peinture	Huisserie	0				
2182			A			Bois	Peinture	Huisserie	0				
2183			D	1615	Porte (P2)	Bois	Peinture	partie mobile	2,8	Etat d'usage (Microfissures)	2		
2184			C	1616	Fenêtre intérieure (F1)	Bois	Peinture	partie mobile	6,5	Non dégradé	1		
2185				1617	Plafond (P1)	Plaques de plâtre	Peinture	mesure 1	0		0		
2186						Plaques de plâtre	Peinture	mesure 2	0				
-	Bâtiment 10, 2ème étage, Marquis de Gervais - WC		1618	Sol (S1)	Carrelage		Non mesurée			NM		Absence de revêtement	
-		A	1619	Mur	-	Faïence	Non mesurée			NM		Elément non visé par la réglementation	

N°	Localisation	Zone	Num UD	Unité de diagnostic	Substrat	Revêtement apparent	Localisation mesure	Mesure (mg/cm²)	Etat* de conservation	Classement UD	Facteurs de dégradation du bâti*	Observation	
-		B	1620	Mur	-	Faïence	Non mesurée			NM		Elément non visé par la réglementation	
-		C	1621	Mur	-	Faïence	Non mesurée			NM		Elément non visé par la réglementation	
-		D	1622	Mur	-	Faïence	Non mesurée			NM		Elément non visé par la réglementation	
2187		A	1623	Porte (P1)	Bois	Peinture	partie mobile	4,2	Non dégradé	1			
2188		A	1624	Mur	Plâtre	Peinture	partie basse (< 1m)	0		0			
2189		A			Plâtre	Peinture	partie haute (> 1m)	0					
2190		B	1625	Mur	Plâtre	Peinture	partie basse (< 1m)	0		0			
2191		B			Plâtre	Peinture	partie haute (> 1m)	0					
2192		C	1626	Mur	Plâtre	Peinture	partie basse (< 1m)	0		0			
2193		C			Plâtre	Peinture	partie haute (> 1m)	0					
2194		D	1627	Mur	Plâtre	Peinture	partie basse (< 1m)	0		0			
2195		D			Plâtre	Peinture	partie haute (> 1m)	0					
2196			1628	Plafond (P1)	Plaques de plâtre	Peinture	mesure 1	0		0			
2197					Plaques de plâtre	Peinture	mesure 2	0					
2198	Bâtiment 10, 2ème étage, Marquis de Gervais - Chambre		1629	Sol (S1)	-	Moquette collée	mesure 1	0		0			
2199					-	Moquette collée	mesure 2	0					
2200			1630	Plinthes	Bois	Peinture	mesure 1	0		0			
2201					Bois	Peinture	mesure 2	0					
2202			A	1631	Mur	Plâtre	Papier peint	partie basse (< 1m)	11	Non Visible	1		
2203			B	1632	Mur	Plâtre	Papier peint	partie basse (< 1m)	0		0		
2204			B			Plâtre	Papier peint	partie haute (> 1m)	0				
2205			B			Plâtre	Papier peint	partie haute (> 1m)	0				
2206			C	1633	Mur	Plâtre	Papier peint	partie basse (< 1m)	0		0		
2207			C			Plâtre	Papier peint	partie haute (> 1m)	0				
2208		C	Plâtre			Papier peint	partie haute (> 1m)	0					
2209		D	1634	Mur	Plâtre	Peinture	partie basse (< 1m)	0		0			
2210		D			Plâtre	Peinture	partie haute (> 1m)	0					
2211		D			Plâtre	Peinture	partie haute (> 1m)	0					
2212		A	1635	Porte (P1)	Bois	Peinture	partie mobile	1,2	Non dégradé	1			
2213		D	1636	Porte (P2)	Bois	Peinture	partie mobile	0		0			
2214		D			Bois	Peinture	Huisserie	0					

N°	Localisation	Zone	Num UD	Unité de diagnostic	Substrat	Revêtement apparent	Localisation mesure	Mesure (mg/cm²)	Etat* de conservation	Classement UD	Facteurs de dégradation du bâti*	Observation	
2215		D			Bois	Peinture	Huisserie	0					
2216		B	1637	Fenêtre intérieure (F1)	Bois	Peinture	partie mobile	17	Etat d'usage (Microfissures)	2			
2217		B	1638	Volet intérieur (V1)	Bois	Peinture	partie basse (< 1m)	0		0			
2218		B			Bois	Peinture	partie haute (> 1m)	0					
2219		B	1639	Garde corps (G1)	Fer	Peinture	mesure 1	1,1	Dégradé (Ecaillage)	3			
2220			1640	Plafond (P1)	Plâtre	Peinture	mesure 1	0		0			
2221					Plâtre	Peinture	mesure 2	0					
-				1641	Cheminée	-		Non mesurée			NM		Absence de revêtement
-		Bâtiment 10, 2ème étage, Marquis de Gervais - Dressing		1642	Sol (S1)	Carrelage		Non mesurée			NM		Absence de revêtement
2222				1643	Plinthes	Bois	Peinture	mesure 1	0		0		
2223				Bois		Peinture	mesure 2	0					
2224		A	1644	Mur	Plâtre	Peinture	partie basse (< 1m)	0		0			
2225		A			Plâtre	Peinture	partie haute (> 1m)	0					
2226		B	1645	Mur	Plâtre	Peinture	partie basse (< 1m)	0		0			
2227		B			Plâtre	Peinture	partie haute (> 1m)	0					
2228		C	1646	Mur	Plâtre	Peinture	partie basse (< 1m)	0		0			
2229		C			Plâtre	Peinture	partie haute (> 1m)	0					
2230		D	1647	Mur	Plâtre	Peinture	partie basse (< 1m)	0		0			
2231		D			Plâtre	Peinture	partie haute (> 1m)	0					
2232		A	1648	Porte (P1)	Bois	Peinture	partie mobile	0		0			
2233		A			Bois	Peinture	Huisserie	0					
2234		D	1649	Fenêtre intérieure (F1)	Bois	Peinture	partie mobile	0		0			
2235		D			Bois	Peinture	Huisserie	0					
2236			1650	Plafond (P1)	Plâtre	Peinture	mesure 1	0		0			
2237					Plâtre	Peinture	mesure 2	0					
2238	Bâtiment 10, 2ème étage, Vicomte de Pougios - Chambre		1651	Sol (S1)	-	Moquette collée	mesure 1	0		0			
2239					-	Moquette collée	mesure 2	0					
2240			1652	Plinthes	Bois	Peinture	mesure 1	0		0			
2241					Bois	Peinture	mesure 2	0					
2242		A	1653	Mur	Plâtre	Peinture	partie basse (< 1m)	0		0			
2243		A			Plâtre	Peinture	partie haute (> 1m)	0					

N°	Localisation	Zone	Num UD	Unité de diagnostic	Substrat	Revêtement apparent	Localisation mesure	Mesure (mg/cm²)	Etat* de conservation	Classement UD	Facteurs de dégradation du bâti*	Observation
2244		B	1654	Mur	Plâtre	Peinture	partie basse (< 1m)	0		0		
2245		B			Plâtre	Peinture	partie haute (> 1m)	0				
2246		C	1655	Mur	Plâtre	Peinture	partie basse (< 1m)	0		0		
2247		C			Plâtre	Peinture	partie haute (> 1m)	0				
2248		D	1656	Mur	Plâtre	Peinture	partie basse (< 1m)	0		0		
2249		D			Plâtre	Peinture	partie haute (> 1m)	0				
2250		E	1657	Mur	Plâtre	Peinture	partie basse (< 1m)	0		0		
2251		E			Plâtre	Peinture	partie haute (> 1m)	0				
2252		F	1658	Mur	Plâtre	Peinture	partie basse (< 1m)	0		0		
2253		F			Plâtre	Peinture	partie haute (> 1m)	0				
2254		G	1659	Mur	Plâtre	Peinture	partie basse (< 1m)	0		0		
2255		G			Plâtre	Peinture	partie haute (> 1m)	0				
2256		H	1660	Mur	Plâtre	Peinture	partie basse (< 1m)	0		0		
2257		H			Plâtre	Peinture	partie haute (> 1m)	0				
2258		I	1661	Mur	Plâtre	Peinture	partie basse (< 1m)	0		0		
2259		I			Plâtre	Peinture	partie haute (> 1m)	0				
2260		J	1662	Mur	Plâtre	Peinture	partie basse (< 1m)	0		0		
2261		J			Plâtre	Peinture	partie haute (> 1m)	0				
2262		K	1663	Mur	Plâtre	Peinture	partie basse (< 1m)	0		0		
2263		K			Plâtre	Peinture	partie haute (> 1m)	0				
2264		L	1664	Mur	Plâtre	Peinture	partie basse (< 1m)	0		0		
2265		L			Plâtre	Peinture	partie haute (> 1m)	0				
2266		A	1665	Porte (P1)	Bois	Peinture	partie mobile	0		0		
2267		A			Bois	Peinture	Huisserie	0				
2268		A			Bois	Peinture	Huisserie	0				
2269		B	1666	Porte (P2)	Bois	Peinture	partie mobile	4,5	Non dégradé	1		
2270		F	1667	Porte (P3)	Bois	Peinture	partie mobile	4,5	Non dégradé	1		
2271		H	1668	Porte (P4)	Bois	Peinture	partie mobile	0		0		
2272		H			Bois	Peinture	Huisserie	0				
2273		H			Bois	Peinture	Huisserie	0				
2274		G	1669	Fenêtre intérieure (F1)	Bois	Peinture	partie mobile	0		0		

N°	Localisation	Zone	Num UD	Unité de diagnostic	Substrat	Revêtement apparent	Localisation mesure	Mesure (mg/cm²)	Etat* de conservation	Classement UD	Facteurs de dégradation du bâti*	Observation	
2275		G	1670	Fenêtre intérieure (F2)	Bois	Peinture	Huisserie	0		0			
2276		G			Bois	Peinture	partie mobile	0					
2277		G			Bois	Peinture	Huisserie	0					
2278				1671	Plafond (P1)	Plâtre	Peinture	mesure 1	0	0			
2279						Plâtre	Peinture	mesure 2	0				
-				1672	Placard	-		Non mesurée			NM		Absence de revêtement
-		Bâtiment 10, 2ème étage, Vicomte de Poujole - Salle de bain		1673	Sol (S1)	Carrelage		Non mesurée			NM		Absence de revêtement
-	A		1674	Mur	-	Faïence	Non mesurée			NM		Elément non visé par la réglementation	
-	B		1675	Mur	-	Faïence	Non mesurée			NM		Elément non visé par la réglementation	
-	C		1676	Mur	-	Faïence	Non mesurée			NM		Elément non visé par la réglementation	
-	D		1677	Mur	-	Faïence	Non mesurée			NM		Elément non visé par la réglementation	
2280	A			1678	Mur	Plâtre	Peinture	partie basse (< 1m)	0	0			
2281						Plâtre	Peinture	partie haute (> 1m)	0				
2282	B			1679	Mur	Plâtre	Peinture	partie basse (< 1m)	0	0			
2283						Plâtre	Peinture	partie haute (> 1m)	0				
2284	C			1680	Mur	Plâtre	Peinture	partie basse (< 1m)	0	0			
2285						Plâtre	Peinture	partie haute (> 1m)	0				
2286	D			1681	Mur	Plâtre	Peinture	partie basse (< 1m)	0	0			
2287						Plâtre	Peinture	partie haute (> 1m)	0				
2288	A		1682	Porte (P1)	Bois	Peinture	partie mobile	2,3	Non dégradé	1			
2289	D		1683	Fenêtre intérieure (F1)	Bois	Peinture	partie mobile	0	0				
2290					Bois	Peinture	Huisserie	0					
2291	D		1684	Volet intérieur (V1)	Bois	Peinture	partie basse (< 1m)	0	0				
2292					Bois	Peinture	partie haute (> 1m)	0					
2293			1685	Plafond (P1)	Plaques de plâtre	Peinture	mesure 1	0		0			

N°	Localisation	Zone	Num UD	Unité de diagnostic	Substrat	Revêtement apparent	Localisation mesure	Mesure (mg/cm²)	Etat* de conservation	Classement UD	Facteurs de dégradation du bâti*	Observation	
2294	Bâtiment 10, RDC, Armande Béjart - Séjour cuisine				Plaques de plâtre	Peinture	mesure 2	0					
2295			1686	Sol (S1)	-	Parquet	mesure 1	0		0			
2296						-	Parquet	mesure 2	0				
2297				1687	Plinthes	Bois	Peinture	mesure 1	0		0		
2298						Bois	Peinture	mesure 2	0				
2299			A	1688	Mur	Enduit	Peinture	partie basse (< 1m)	0		0		
2300			A			Enduit	Peinture	partie haute (> 1m)	0				
2301			B	1689	Mur	Enduit	Peinture	partie basse (< 1m)	0		0		
2302			B			Enduit	Peinture	partie haute (> 1m)	0				
2303			C	1690	Mur	Enduit	Peinture	partie basse (< 1m)	0		0		
2304			C			Enduit	Peinture	partie haute (> 1m)	0				
2305			D	1691	Mur	Enduit	Peinture	partie basse (< 1m)	0		0		
2306			D			Enduit	Peinture	partie haute (> 1m)	0				
2307			A	1692	Porte (P1)	Bois	Peinture	partie mobile	0		0		
2308			A			Bois	Peinture	Huisserie	0				
2309			C	1693	Porte (P2)	Bois	Peinture	partie mobile	0		0		
2310			C			Bois	Peinture	Huisserie	0				
2311			C	1694	Porte (P3)	Bois	Peinture	partie mobile	0		0		
2312			C			Bois	Peinture	Huisserie	0				
2313			B	1695	Fenêtre intérieure (F1)	Bois	Peinture	partie mobile	0		0		
2314			B			Bois	Peinture	Huisserie	0				
-			D	1696	Mur	-	Faïence	Non mesurée			NM		Elément non visé par la réglementation
2315				1697	Plafond (P1)	Plaques de plâtre	Peinture	mesure 1	0		0		
2316					Plaques de plâtre	Peinture	mesure 2	0					
2317	Bâtiment 10, RDC, Armande Béjart - Chambre		1698	Sol (S1)	-	Parquet	mesure 1	0		0			
2318					-	Parquet	mesure 2	0					
2319				1699	Plinthes	Bois	Peinture	mesure 1	0		0		
2320						Bois	Peinture	mesure 2	0				
2321			A	1700	Mur	Enduit	Peinture	partie basse (< 1m)	0		0		
2322			A			Enduit	Peinture	partie haute (> 1m)	0				
2323			B	1701	Mur	Enduit	Peinture	partie basse (< 1m)	0		0		

N°	Localisation	Zone	Num UD	Unité de diagnostic	Substrat	Revêtement apparent	Localisation mesure	Mesure (mg/cm²)	Etat* de conservation	Classement UD	Facteurs de dégradation du bâti*	Observation
2324	Bâtiment 10, RDC, Armande Béjart - Salle de bain	B	1702	Mur	Enduit	Peinture	partie haute (> 1m)	0		0		
2325		C			Enduit	Peinture	partie basse (< 1m)	0				
2326		C			Enduit	Peinture	partie haute (> 1m)	0				
2327		D			Enduit	Peinture	partie basse (< 1m)	0				
2328		D	Enduit	Peinture	partie haute (> 1m)	0						
2329		A	1704	Porte (P1)	Bois	Peinture	partie mobile	0		0		
2330		A			Bois	Peinture	Huisserie	0				
2331		B	1705	Fenêtre intérieure (F1)	Bois	Peinture	partie mobile	2,2	Etat d'usage (Microfissures)	2		
2332		B	1706	Barreaux (B1)	Fer	Peinture	mesure 1	1,7	Etat d'usage (Microfissures)	2		
2333			1707	Plafond (P1)	-	Peinture	mesure 1	0		0		
2334					-	Peinture	mesure 2	0				
-				1708	Sol (S1)	Carrelage		Non mesurée		NM		Absence de revêtement
2335		A	1709	Mur	Enduit	Peinture	partie basse (< 1m)	0		0		
2336		A			Enduit	Peinture	partie haute (> 1m)	0				
2337	B	1710	Mur	Enduit	Peinture	partie basse (< 1m)	0		0			
2338	B			Enduit	Peinture	partie haute (> 1m)	0					
2339	C	1711	Mur	Enduit	Peinture	partie basse (< 1m)	0		0			
2340	C			Enduit	Peinture	partie haute (> 1m)	0					
2341	D	1712	Mur	Enduit	Peinture	partie basse (< 1m)	0		0			
2342	D			Enduit	Peinture	partie haute (> 1m)	0					
2343	E	1713	Mur	Enduit	Peinture	partie basse (< 1m)	0		0			
2344	E			Enduit	Peinture	partie haute (> 1m)	0					
2345	F	1714	Mur	Enduit	Peinture	partie basse (< 1m)	0		0			
2346	F			Enduit	Peinture	partie haute (> 1m)	0					
-	A	1715	Mur	-	Faïence	Non mesurée			NM		Elément non visé par la réglementation	
-	B	1716	Mur	-	Faïence	Non mesurée			NM		Elément non visé par la réglementation	
-	C	1717	Mur	-	Faïence	Non mesurée			NM		Elément non visé par la réglementation	
-	D	1718	Mur	-	Faïence	Non mesurée			NM		Elément non visé par la réglementation	
-	E	1719	Mur	-	Faïence	Non mesurée			NM		Elément non visé par la réglementation	
-	F	1720	Mur	-	Faïence	Non mesurée			NM		Elément non visé par la réglementation	
2347	A	1721	Porte (P1)	Bois	Peinture	partie mobile	0		0			

N°	Localisation	Zone	Num UD	Unité de diagnostic	Substrat	Revêtement apparent	Localisation mesure	Mesure (mg/cm²)	Etat* de conservation	Classement UD	Facteurs de dégradation du bâti*	Observation	
2348	Bâtiment 10, RDC, Armande Béjart - WC	A			Bois	Peinture	Huisserie	0					
2349		A			Bois	Peinture	Huisserie	0					
2350		D	1722	Porte (P2)	Bois	Peinture	partie mobile	1,5	Etat d'usage (Microfissures)	2			
2351			1723	Plafond (P1)	-	Peinture	mesure 1	0			0		
2352					-	Peinture	mesure 2	0					
-				1724	Sol (S1)	Carrelage		Non mesurée			NM		Absence de revêtement
2353		A	1725	Mur	Enduit	Peinture	partie basse (< 1m)	0			0		
2354		A			Enduit	Peinture	partie haute (> 1m)	0					
2355		B	1726	Mur	Enduit	Peinture	partie basse (< 1m)	0			0		
2356		B			Enduit	Peinture	partie haute (> 1m)	0					
2357		C	1727	Mur	Enduit	Peinture	partie basse (< 1m)	0			0		
2358		C			Enduit	Peinture	partie haute (> 1m)	0					
2359		D	1728	Mur	Enduit	Peinture	partie basse (< 1m)	0			0		
2360		D			Enduit	Peinture	partie haute (> 1m)	0					
-		A	1729	Mur	-	Faïence	Non mesurée				NM		Elément non visé par la réglementation
-		B	1730	Mur	-	Faïence	Non mesurée				NM		Elément non visé par la réglementation
-	C	1731	Mur	-	Faïence	Non mesurée				NM		Elément non visé par la réglementation	
-	D	1732	Mur	-	Faïence	Non mesurée				NM		Elément non visé par la réglementation	
2361	A	1733	Porte (P1)	Bois	Peinture	partie mobile	1,5	Etat d'usage (Microfissures)	2				
2362		1734	Plafond (P1)	-	Peinture	mesure 1	0			0			
2363				-	Peinture	mesure 2	0						
2364	Bâtiment 10, RDC, Madeleine Béjart - Séjour cuisine		1735	Sol (S1)	-	Parquet	mesure 1	0		0			
2365					-	Parquet	mesure 2	0					
2366			1736	Plinthes	Bois	Peinture	mesure 1	0			0		
2367					Bois	Peinture	mesure 2	0					
-		C	1737	Mur	-	Faïence	Non mesurée				NM		Elément non visé par la réglementation
-		D	1738	Mur	-	Faïence	Non mesurée				NM		Elément non visé par la réglementation
2368		A	1739	Mur	Enduit	Peinture	partie basse (< 1m)	0			0		
2369		A			Enduit	Peinture	partie haute (> 1m)	0					
2370		B	1740	Mur	Enduit	Peinture	partie basse (< 1m)	0			0		
2371		B			Enduit	Peinture	partie haute (> 1m)	0					
2372	C	1741	Mur	Enduit	Peinture	partie basse (< 1m)	0			0			
2373	C			Enduit	Peinture	partie haute (> 1m)	0						
2374	D	1742	Mur	Enduit	Peinture	partie basse (< 1m)	0			0			
2375	D			Enduit	Peinture	partie haute (> 1m)	0						
2376	E	1743	Mur	Enduit	Peinture	partie basse (< 1m)	0			0			

N°	Localisation	Zone	Num UD	Unité de diagnostic	Substrat	Revêtement apparent	Localisation mesure	Mesure (mg/cm²)	Etat* de conservation	Classement UD	Facteurs de dégradation du bâti*	Observation
2377	Bâtiment 10, RDC, Madeleine Béjart - WC	E	1744	Mur	Enduit	Peinture	partie haute (> 1m)	0		0		
2378		F			Enduit	Peinture	partie basse (< 1m)	0				
2379		F			Enduit	Peinture	partie haute (> 1m)	0				
2380		G	1745	Mur	Enduit	Peinture	partie basse (< 1m)	0		0		
2381		G			Enduit	Peinture	partie haute (> 1m)	0				
2382		H	1746	Mur	Enduit	Peinture	partie basse (< 1m)	0		0		
2383		H			Enduit	Peinture	partie haute (> 1m)	0				
2384		A	1747	Porte (P1)	Bois	Peinture	partie mobile	0		0		
2385		A			Bois	Peinture	Huisserie	0				
2386		G	1748	Porte (P2)	Bois	Peinture	partie mobile	0		0		
2387		G			Bois	Peinture	Huisserie	0				
2388		G	1749	Porte (P3)	Bois	Peinture	partie mobile	0		0		
2389		G			Bois	Peinture	Huisserie	0				
2390		H	1750	Porte (P4)	Bois	Peinture	partie mobile	0		0		
2391		H			Bois	Peinture	Huisserie	0				
2392		H	1751	Porte (P5)	Bois	Peinture	partie mobile	0		0		
2393		H			Bois	Peinture	Huisserie	0				
2394		A	1752	Fenêtre intérieure (F1)	Bois	Peinture	partie mobile	2,2	Etat d'usage (Microfissures)	2		
2395		A	1753	Fenêtre intérieure (F2)	Bois	Peinture	partie mobile	2,2	Etat d'usage (Microfissures)	2		
-		A	1754	Barreaux (B1)	Fer		Non mesurée			NM		Absence de revêtement
-	A	1755	Barreaux (B2)	Fer		Non mesurée			NM		Absence de revêtement	
2396		1756	Plafond (P1)	-	Peinture	mesure 1	0		0			
2397				-	Peinture	mesure 2	0					
-			1757	Sol (S1)	?		Non mesurée		NM		Absence de revêtement	
2398	A	1758	Mur	Enduit	Peinture	partie basse (< 1m)	0		0			
2399	A			Enduit	Peinture	partie haute (> 1m)	0					
2400	B	1759	Mur	Enduit	Peinture	partie basse (< 1m)	0		0			
2401	B			Enduit	Peinture	partie haute (> 1m)	0					
2402	C	1760	Mur	Enduit	Peinture	partie basse (< 1m)	0		0			
2403	C			Enduit	Peinture	partie haute (> 1m)	0					
2404	D	1761	Mur	Enduit	Peinture	partie basse (< 1m)	0		0			

N°	Localisation	Zone	Num UD	Unité de diagnostic	Substrat	Revêtement apparent	Localisation mesure	Mesure (mg/cm²)	Etat* de conservation	Classement UD	Facteurs de dégradation du bâti*	Observation	
2405		D			Enduit	Peinture	partie haute (> 1m)	0					
-		A	1762	Mur	-	Faïence	Non mesurée			NM		Elément non visé par la réglementation	
-		B	1763	Mur	-	Faïence	Non mesurée			NM		Elément non visé par la réglementation	
-		C	1764	Mur	-	Faïence	Non mesurée			NM		Elément non visé par la réglementation	
-		D	1765	Mur	-	Faïence	Non mesurée			NM		Elément non visé par la réglementation	
2406		A	1766	Porte (P1)	Bois	Peinture	partie mobile	0			0		
2407		A			Bois	Peinture	Huisserie	0					
2408				1767	Plafond (P1)	-	Peinture	mesure 1	0		0		
2409						-	Peinture	mesure 2	0				
2410		Bâtiment 10, RDC, Madeleine Béjart - Salle de bain		1768	Sol (S1)	-	Parquet	mesure 1	0		0		
2411						-	Parquet	mesure 2	0				
-	A		1769	Mur	Plâtre		Non mesurée			NM		Absence de revêtement	
-	B		1770	Mur	-	Faïence	Non mesurée			NM		Elément non visé par la réglementation	
-	C		1771	Mur	-	Faïence	Non mesurée			NM		Elément non visé par la réglementation	
-	D		1772	Mur	-	Faïence	Non mesurée			NM		Elément non visé par la réglementation	
2412	A		1773	Porte (P1)	Bois	Peinture	partie mobile	0			0		
2413	A				Bois	Peinture	Huisserie	0					
2414				1774	Plafond (P1)	Enduit	Peinture	mesure 1	0		0		
2415						Enduit	Peinture	mesure 2	0				
2416	Bâtiment 10, RDC, Madeleine Béjart - Chambre 1		1775	Sol (S1)	-	Parquet	mesure 1	0		0			
2417						-	Parquet	mesure 2	0				
2418			1776	Plinthes	Bois	Peinture	mesure 1	0			0		
2419						Bois	Peinture	mesure 2	0				
2420		A	1777	Mur	Enduit	Peinture	partie basse (< 1m)	0			0		
2421		A			Enduit	Peinture	partie haute (> 1m)	0					
2422		B	1778	Mur	Enduit	Peinture	partie basse (< 1m)	0			0		
2423		B			Enduit	Peinture	partie haute (> 1m)	0					
2424		C	1779	Mur	Enduit	Peinture	partie basse (< 1m)	0			0		
2425		C			Enduit	Peinture	partie haute (> 1m)	0					
2426	D	1780	Mur	Enduit	Peinture	partie basse (< 1m)	0			0			
2427	D			Enduit	Peinture	partie haute (> 1m)	0						

N°	Localisation	Zone	Num UD	Unité de diagnostic	Substrat	Revêtement apparent	Localisation mesure	Mesure (mg/cm²)	Etat* de conservation	Classement UD	Facteurs de dégradation du bâti*	Observation	
2428	Bâtiment 10, RDC, Madeleine Béjart - Chambre 2	A	1781	Porte (P1)	Bois	Peinture	partie mobile	0		0			
2429		A			Bois	Peinture	Huisserie	0					
2430		C	1782	Fenêtre intérieure (F1)	Bois	Peinture	partie mobile	5,5	Etat d'usage (Microfissures)	2			
2431		C	1783	Volet intérieur (V1)	Bois	Peinture	partie basse (< 1m)	5,2	Etat d'usage (Microfissures)	2			
2432			1784	Plafond (P1)	Enduit	Peinture	mesure 1	0		0			
2433					Enduit	Peinture	mesure 2	0					
2434				1785	Sol (S1)	-	Parquet	mesure 1	0		0		
2435			-			Parquet	mesure 2	0					
2436			1786	Plinthes	Bois	Peinture	mesure 1	0		0			
2437		Bois			Peinture	mesure 2	0						
2438		A	1787	Mur	Enduit	Peinture	partie basse (< 1m)	0		0			
2439		A			Enduit	Peinture	partie haute (> 1m)	0					
2440		B	1788	Mur	Enduit	Peinture	partie basse (< 1m)	0		0			
2441		B			Enduit	Peinture	partie haute (> 1m)	0					
2442		C	1789	Mur	Enduit	Peinture	partie basse (< 1m)	0		0			
2443		C			Enduit	Peinture	partie haute (> 1m)	0					
2444		D	1790	Mur	Enduit	Peinture	partie basse (< 1m)	0		0			
2445		D			Enduit	Peinture	partie haute (> 1m)	0					
2446		A	1791	Porte (P1)	Bois	Peinture	partie mobile	0		0			
2447		A			Bois	Peinture	Huisserie	0					
-		C	1792	Fenêtre intérieure (F1)	Bois		Non mesurée			NM		Absence de revêtement	
2448		C	1793	Volet intérieur (V1)	Bois	Peinture	partie basse (< 1m)	1,1	Etat d'usage (Microfissures)	2			
2449			1794	Plafond (P1)	Enduit	Peinture	mesure 1	0		0			
2450					Enduit	Peinture	mesure 2	0					
2451	Bâtiment 10, RDC, Madeleine Béjart - Séjour cuisine	A	1795	Volet intérieur (V1)	Bois	Peinture	partie basse (< 1m)	2,4	Etat d'usage (Microfissures)	2			
2452		A	1796	Volet intérieur (V2)	Bois	Peinture	partie basse (< 1m)	2,4	Etat d'usage (Microfissures)	2			
-	Bâtiment 10, RDC, Molière - Entrée		1797	Sol (S1)	Planches bois		Non mesurée			NM		Absence de revêtement	
2453			1798	Plinthes	Bois	Peinture	mesure 1	0		0			
2454					Bois	Peinture	mesure 2	0					
2455		A	1799	Mur	Enduit	Peinture	partie basse (< 1m)	0		0			
2456	A	Enduit			Peinture	partie haute (> 1m)	0						
2457	A	Enduit			Peinture	partie haute (> 1m)	0						
2458		B	1800	Mur	Enduit	Peinture	partie basse (< 1m)	0		0			
2459		B			Enduit	Peinture	partie haute (> 1m)	0					

N°	Localisation	Zone	Num UD	Unité de diagnostic	Substrat	Revêtement apparent	Localisation mesure	Mesure (mg/cm²)	Etat* de conservation	Classement UD	Facteurs de dégradation du bâti*	Observation	
2460	Bâtiment 10, RDC, Molière - Cuisine	B	1801	Mur	Enduit	Peinture	partie haute (> 1m)	0		0			
2461		C			Enduit	Peinture	partie basse (< 1m)	0					
2462		C			Enduit	Peinture	partie haute (> 1m)	0					
2463		C			Enduit	Peinture	partie haute (> 1m)	0					
2464		D	1802	Mur	Enduit	Peinture	partie basse (< 1m)	1,4	Non dégradé	1			
2465		A	1803	Porte (P1)	Bois	Peinture	partie mobile	2,7	Dégradé (Ecaillage)	3			
2466				1804	Plafond (P1)	Enduit	Peinture	mesure 1	0		0		
2467						Enduit	Peinture	mesure 2	0				
-				1805	Escalier	-		Non mesurée			NM		Absence de revêtement
-				1806	Sol (S1)	-	Faïence	Non mesurée			NM		Elément non visé par la réglementation
-				1807	Plinthes	-	Faïence	Non mesurée			NM		Elément non visé par la réglementation
2468			A	1808	Mur	Enduit	Peinture	partie basse (< 1m)	0		0		
2469		A	Enduit			Peinture	partie haute (> 1m)	0					
2470		A	Enduit			Peinture	partie haute (> 1m)	0					
2471			B	1809	Mur	Enduit	Peinture	partie basse (< 1m)	0		0		
2472		B	Enduit			Peinture	partie haute (> 1m)	0					
2473		B	Enduit			Peinture	partie haute (> 1m)	0					
2474			C	1810	Mur	Enduit	Peinture	partie basse (< 1m)	0		0		
2475		C	Enduit			Peinture	partie haute (> 1m)	0					
2476		C	Enduit			Peinture	partie haute (> 1m)	0					
2477			D	1811	Mur	Enduit	Peinture	partie basse (< 1m)	1	Etat d'usage (Microfissures)	2		
-			A	1812	Mur	-	Faïence	Non mesurée			NM		Elément non visé par la réglementation
-			B	1813	Mur	-	Faïence	Non mesurée			NM		Elément non visé par la réglementation
-			C	1814	Mur	-	Faïence	Non mesurée			NM		Elément non visé par la réglementation
2478		B	1815	Porte (P1)	Métal	Peinture	partie mobile	2	Etat d'usage (Microfissures)	2			
2479		B	1816	Porte (P2)	Métal	Peinture	partie mobile	2,1	Etat d'usage (Microfissures)	2			
2480		B	1817	Porte (P3)	Métal	Peinture	partie mobile	2	Etat d'usage (Microfissures)	2			
2481		C	1818	Fenêtre intérieure (F1)	Bois	Peinture	partie mobile	3,3	Etat d'usage (Microfissures)	2			
2482		C	1819	Fenêtre intérieure (F2)	Bois	Peinture	partie mobile	1,2	Etat d'usage (Microfissures)	2			
2483		C	1820	Volet intérieur (V1)	Bois	Peinture	partie basse (< 1m)	1,1	Etat d'usage (Microfissures)	2			
2484		A	1821	Baguette	Bois	Peinture	partie basse (< 1m)	1,1	Etat d'usage (Microfissures)	2			
2485		C	1822	Baguette	Bois	Peinture	partie basse (< 1m)	1,1	Etat d'usage (Microfissures)	2			
2486		D	1823	Baguette	Bois	Peinture	partie basse (< 1m)	1,5	Non dégradé	1			
2487		D	1824	Huisserie Porte (P6)	Bois	Peinture	partie haute (> 1m)	0		0			
2488	D	Bois			Peinture	partie haute (> 1m)	0						
2489			1825	Plafond (P1)	Voûtain	Peinture	mesure 1	0		0			
2490					Voûtain	Peinture	mesure 2	0					
-	Bâtiment 10, RDC, Molière - Salon		1826	Sol (S1)	-	Faïence	Non mesurée			NM		Elément non visé par la réglementation	
2491			1827	Sol (S2)	-	Moquette collée	mesure 1	0		0			
2492					-	Moquette collée	mesure 2	0					
-				1828	Plinthes	-	Faïence	Non mesurée			NM		Elément non visé par la réglementation
2493				1829	Plinthes	Bois	Peinture	mesure 1	1,4	Etat d'usage (Microfissures)	2		
2494			A	1830	Mur	Enduit	Peinture	partie basse (< 1m)	0		0		
2495		A	Enduit			Peinture	partie haute (> 1m)	0					
2496			B	1831	Mur	Enduit	Peinture	partie basse (< 1m)	0		0		
2497	B	Enduit	Peinture			partie haute (> 1m)	0						

N°	Localisation	Zone	Num UD	Unité de diagnostic	Substrat	Revêtement apparent	Localisation mesure	Mesure (mg/cm²)	Etat* de conservation	Classement UD	Facteurs de dégradation du bâti*	Observation	
2498	Bâtiment 10, RDC, Molière - Salle de bain	C	1832	Mur	Plâtre	Papier peint	partie basse (< 1m)	0		0			
2499		C					partie haute (> 1m)	0					
2500		D	1833	Mur	Plâtre	Papier peint	partie basse (< 1m)	0		0			
2501		D					partie haute (> 1m)	0					
2502		B	1834	Porte (P1)	Bois	Peinture	partie mobile	0		0			
2503		B					Huisserie	0					
2504		B					Huisserie	0					
2505		B	1835	Porte (P2)	Bois	Peinture	partie mobile	9,4	Etat d'usage (Microfissures)	2			
2506		C	1836	Porte (P3)	Bois	Papier peint	partie mobile	0		0			
2507		C					Huisserie	0					
2508		C					Huisserie	0					
2509		D	1837	Porte (P4)	Bois	Papier peint	partie mobile	0		0			
2510		D					Huisserie	0					
2511		D					Huisserie	0					
2512		D	1838	Porte (P5)	Bois	Papier peint	partie mobile	0		0			
2513		D					Huisserie	0					
2514		D					Huisserie	0					
2515		A	1839	Baguette	Bois	Peinture	partie basse (< 1m)	1,5	Non dégradé	1			
2516		C	1840	Fenêtre intérieure (F1)	Bois	Peinture	partie mobile	2,9	Non dégradé	1			
2517				1841	Plafond (P1)	Plâtre	Peinture	mesure 1	0		0		
2518								mesure 2	0				
-				1842	Placard	-		Non mesurée			NM		Absence de revêtement
-				1843	Sol (S1)	-	Faïence	Non mesurée			NM		Elément non visé par la réglementation
-			A	1844	Mur	-	Faïence	Non mesurée			NM		Elément non visé par la réglementation
-			B	1845	Mur	-	Faïence	Non mesurée			NM		Elément non visé par la réglementation
-		C	1846	Mur	-	Faïence	Non mesurée			NM		Elément non visé par la réglementation	
-		D	1847	Mur	-	Faïence	Non mesurée			NM		Elément non visé par la réglementation	
-		E	1848	Mur	-	Faïence	Non mesurée			NM		Elément non visé par la réglementation	
-		F	1849	Mur	-	Faïence	Non mesurée			NM		Elément non visé par la réglementation	
2519		A	1850	Mur	Enduit	Peinture	partie basse (< 1m)	0		0			
2520		A					partie haute (> 1m)	0					
2521		B	1851	Mur	Enduit	Peinture	partie basse (< 1m)	0		0			
2522		B					partie haute (> 1m)	0					
2523		C	1852	Mur	Enduit	Peinture	partie basse (< 1m)	0		0			
2524		C					partie haute (> 1m)	0					
2525		D	1853	Mur	Enduit	Peinture	partie basse (< 1m)	0		0			
2526		D					partie haute (> 1m)	0					
2527		E	1854	Mur	Enduit	Peinture	partie basse (< 1m)	0		0			

N°	Localisation	Zone	Num UD	Unité de diagnostic	Substrat	Revêtement apparent	Localisation mesure	Mesure (mg/cm²)	Etat* de conservation	Classement UD	Facteurs de dégradation du bâti*	Observation	
2528	Bâtiment 10, RDC, Molière - Chambre 1	E	1855	Mur	Enduit	Peinture	partie haute (> 1m)	0		0			
2529		F			Enduit	Peinture	partie basse (< 1m)	0					
2530		F			Enduit	Peinture	partie haute (> 1m)	0					
2531		A			1856	Porte (P1)	Bois	Peinture					partie mobile
2532		A	Bois	Peinture			Huisserie	0					
2533		D	1857	Fenêtre intérieure (F1)	Bois	Peinture	partie mobile	6,7	Dégradé (Ecaillage)	3			
2534			1858	Plafond (P1)	Enduit	Peinture	mesure 1	0		0			
2535					Enduit	Peinture	mesure 2	0					
2536				1859	Sol (S1)	-	Moquette collée	mesure 1	0		0		
2537						-	Moquette collée	mesure 2	0				
2538				1860	Plinthes	Bois	Peinture	mesure 1	0		0		
2539						Bois	Peinture	mesure 2	0				
2540			A	1861	Mur	Enduit	Peinture	partie basse (< 1m)	0		0		
2541						Enduit	Peinture	partie haute (> 1m)	0				
2542			B	1862	Mur	Enduit	Peinture	partie basse (< 1m)	0		0		
2543						Enduit	Peinture	partie haute (> 1m)	0				
2544			C	1863	Mur	Enduit	Peinture	partie basse (< 1m)	0		0		
2545						Enduit	Peinture	partie haute (> 1m)	0				
2546			D	1864	Mur	Enduit	Peinture	partie basse (< 1m)	0		0		
2547						Enduit	Peinture	partie haute (> 1m)	0				
2548			A	1865	Porte (P1)	Bois	Peinture	partie mobile	9,0	Etat d'usage (Microfissures)	2		
2549			D	1866	Fenêtre intérieure (F1)	Bois	Peinture	partie mobile	0		0		
2550						Bois	Peinture	Huisserie	0				
2551			D	1867	Volet intérieur (V1)	Bois	Peinture	partie basse (< 1m)	5,3	Dégradé (Ecaillage)	3		
2552			C	1868	Baguette	Bois	Peinture	mesure 1	2,2	Etat d'usage (Microfissures)	2		
2553				1869	Plafond (P1)	Plâtre	Peinture	mesure 1	0		0		
2554						Plâtre	Peinture	mesure 2	0				
-			1870	Cheminée	-		Non mesurée			NM		Absence de revêtement	
2555	Bâtiment 10, RDC, Molière - Chambre 2		1871	Sol (S1)	-	Moquette collée	mesure 1	0		0			
2556					-	Moquette collée	mesure 2	0					
2557				1872	Plinthes	Bois	Peinture	mesure 1	0		0		
2558						Bois	Peinture	mesure 2	0				
2559			A	1873	Mur	Enduit	Peinture	partie basse (< 1m)	0		0		
2560						Enduit	Peinture	partie haute (> 1m)	0				
2561			B	1874	Mur	Enduit	Peinture	partie basse (< 1m)	0		0		
2562						Enduit	Peinture	partie haute (> 1m)	0				
2563			C	1875	Mur	Enduit	Peinture	partie basse (< 1m)	0		0		
2564						Enduit	Peinture	partie haute (> 1m)	0				
2565			D	1876	Mur	Enduit	Peinture	partie basse (< 1m)	0		0		
2566						Enduit	Peinture	partie haute (> 1m)	0				
2567			A	1877	Porte (P1)	Bois	Peinture	partie mobile	0		0		
2568						Bois	Peinture	Huisserie	0				
2569			A	1878	Fenêtre intérieure (F1)	Bois	Peinture	partie mobile	0		0		

N°	Localisation	Zone	Num UD	Unité de diagnostic	Substrat	Revêtement apparent	Localisation mesure	Mesure (mg/cm²)	Etat* de conservation	Classement UD	Facteurs de dégradation du bâti*	Observation
2570	Bâtiment 10, RDC, Baron de Maussac - Séjour cuisine	A	1879	Fenêtre intérieure (F2)	Bois	Peinture	Huisserie	0		0		
2571		C			Bois	Peinture	partie mobile	0				
2572		C			Bois	Peinture	Huisserie	0				
2573		C	1880	Volet intérieur (V1)	Bois	Peinture	partie basse (< 1m)	5,3	Dégradé (Ecaillage)	3		
2574			1881	Plafond (P1)	Plâtre	Peinture	mesure 1	0		0		
2575				Plâtre	Peinture	mesure 2	0					
-			1882	Sol (S1)	Carrelage		Non mesurée			NM		Absence de revêtement
2576			1883	Plinthes	Bois	Peinture	mesure 1	0		0		
2577					Bois	Peinture	mesure 2	0				
-			1884	Mur	Enduit pierres et moellons		Non mesurée			NM		Absence de revêtement
2578			1885	Mur	Plâtre	Peinture	partie basse (< 1m)	0		0		
2579					Plâtre	Peinture	partie haute (> 1m)	0				
-			1886	Mur	-	Faïence	Non mesurée			NM		Elément non visé par la réglementation
2580			1887	Porte (P1)	Bois	Peinture	partie mobile	0		0		
2581					Bois	Peinture	Huisserie	0				
2582					Bois	Peinture	Huisserie	0				
2583			1888	Porte (P2)	Bois	Peinture	partie mobile	4,1	Non dégradé	1		
2584			1889	Fenêtre intérieure (F1)	Bois	Peinture	partie mobile	0		0		
2585					Bois	Peinture	Huisserie	0				
2586			1890	Fenêtre intérieure (F2)	Bois	Peinture	partie mobile	0		0		
2587					Bois	Peinture	Huisserie	0				
2588			1891	Volet intérieur (V1)	Bois	Peinture	partie basse (< 1m)	0		0		
2589					Bois	Peinture	partie haute (> 1m)	0				
2590			1892	Volet intérieur (V2)	Bois	Peinture	partie basse (< 1m)	0		0		
2591					Bois	Peinture	partie haute (> 1m)	0				
2592		1893	Porte (P3)	Bois	Peinture	partie mobile	6,3	Etat d'usage (Microfissures)	2			
2593		1894	Plafond (P1)	Plâtre	Peinture	mesure 1	0		0			
2594				Plâtre	Peinture	mesure 2	0					
-		1895	Placard	-		Non mesurée			NM		Absence de revêtement	
-	Bâtiment 10, RDC, Baron de Maussac - Chambre		1896	Sol (S1)	Carrelage		Non mesurée		NM		Absence de revêtement	
2595		1897	Plinthes	Bois	Peinture	mesure 1	0		0			
2596				Bois	Peinture	mesure 2	0					
2597		A	1898	Mur	Plâtre	Peinture	partie basse (< 1m)	0		0		

N°	Localisation	Zone	Num UD	Unité de diagnostic	Substrat	Revêtement apparent	Localisation mesure	Mesure (mg/cm²)	Etat* de conservation	Classement UD	Facteurs de dégradation du bâti*	Observation
2598	Bâtiment 10, RDC, Baron de Maussac - Salle d'eau	A	1899	Mur	Plâtre	Peinture	partie haute (> 1m)	0		0		
2599		B			Plâtre	Peinture	partie basse (< 1m)	0				
2600		B			Plâtre	Peinture	partie haute (> 1m)	0				
2601		C			1900	Mur	Plâtre	Peinture	partie basse (< 1m)		0	
2602		C	Plâtre	Peinture			partie haute (> 1m)	0				
2603		D	1901	Mur	Plâtre	Peinture	partie basse (< 1m)	0		0		
2604		D			Plâtre	Peinture	partie haute (> 1m)	0				
2605		E	1902	Mur	Plâtre	Peinture	partie basse (< 1m)	0		0		
2606		E			Plâtre	Peinture	partie haute (> 1m)	0				
2607		F	1903	Mur	Plâtre	Peinture	partie basse (< 1m)	0		0		
2608		F			Plâtre	Peinture	partie haute (> 1m)	0				
2609		G	1904	Mur	Plâtre	Peinture	partie basse (< 1m)	0		0		
2610		G			Plâtre	Peinture	partie haute (> 1m)	0				
2611		A	1905	Porte (P1)	Bois	Peinture	partie mobile	4,1	Non dégradé	1		
2612		D	1906	Porte (P2)	Bois	Peinture	partie mobile	0		0		
2613		D			Bois	Peinture	Huisserie	0				
2614		D			Bois	Peinture	Huisserie	0				
2615		G	1907	Fenêtre intérieure (F1)	Bois	Peinture	partie mobile	0		0		
2616		G			Bois	Peinture	Huisserie	0				
2617		G	1908	Fenêtre extérieure (F1)	Bois	Peinture	partie mobile	0		0		
2618	G	Bois			Peinture	Huisserie	0					
2619		1909	Plafond (P1)	Plâtre	Peinture	mesure 1	0		0			
2620				Plâtre	Peinture	mesure 2	0					
-			1910	Sol (S1)	Carrelage		Non mesurée			NM		Absence de revêtement
2621			1911	Plinthes	Bois	Peinture	mesure 1	0		0		
2622		Bois			Peinture	mesure 2	0					
2623	A	1912	Mur	Plâtre	Peinture	partie basse (< 1m)	0		0			
2624	A			Plâtre	Peinture	partie haute (> 1m)	0					
2625	B	1913	Mur	Plâtre	Peinture	partie basse (< 1m)	0		0			
2626	B			Plâtre	Peinture	partie haute (> 1m)	0					
2627	C	1914	Mur	Plâtre	Peinture	partie basse (< 1m)	0		0			

N°	Localisation	Zone	Num UD	Unité de diagnostic	Substrat	Revêtement apparent	Localisation mesure	Mesure (mg/cm²)	Etat* de conservation	Classement UD	Facteurs de dégradation du bâti*	Observation
2628	Bâtiment 10, RDC, Seigneur de Venasque - Séjour cuisine	C	1915	Mur	Plâtre	Peinture	partie haute (> 1m)	0		0		
2629		D			Plâtre	Peinture	partie basse (< 1m)	0				
2630		D			Plâtre	Peinture	partie haute (> 1m)	0				
-		A	1916	Mur	-	Faïence	Non mesurée			NM		Elément non visé par la réglementation
-		B	1917	Mur	-	Faïence	Non mesurée			NM		Elément non visé par la réglementation
-		C	1918	Mur	-	Faïence	Non mesurée			NM		Elément non visé par la réglementation
-		D	1919	Mur	-	Faïence	Non mesurée			NM		Elément non visé par la réglementation
2631		A	1920	Porte (P1)	Bois	Peinture	partie mobile	0		0		
2632		A			Bois	Peinture	Huisserie	0				
2633			1921	Plafond (P1)	Plâtre	Peinture	mesure 1	0		0		
2634					Plâtre	Peinture	mesure 2	0				
-			1922	Sol (S1)	Carrelage		Non mesurée			NM		Absence de revêtement
2635			1923	Plinthes	Bois	Peinture	mesure 1	0		0		
2636					Bois	Peinture	mesure 2	0				
2637		A	1924	Mur	Enduit	Peinture	partie basse (< 1m)	0		0		
2638	A	Enduit			Peinture	partie haute (> 1m)	0					
2639	B	1925	Mur	Enduit	Peinture	partie basse (< 1m)	0		0			
2640	B			Enduit	Peinture	partie haute (> 1m)	0					
2641	C	1926	Mur	Enduit	Peinture	partie basse (< 1m)	0		0			
2642	C			Enduit	Peinture	partie haute (> 1m)	0					
2643	D	1927	Mur	Enduit	Peinture	partie basse (< 1m)	0		0			
2644	D			Enduit	Peinture	partie haute (> 1m)	0					
2645	E	1928	Mur	Enduit	Peinture	partie basse (< 1m)	0		0			
2646	E			Enduit	Peinture	partie haute (> 1m)	0					
2647	F	1929	Mur	Enduit	Peinture	partie basse (< 1m)	0		0			
2648	F			Enduit	Peinture	partie haute (> 1m)	0					

N°	Localisation	Zone	Num UD	Unité de diagnostic	Substrat	Revêtement apparent	Localisation mesure	Mesure (mg/cm²)	Etat* de conservation	Classement UD	Facteurs de dégradation du bâti*	Observation
2649		G	1930	Mur	Enduit	Peinture	partie basse (< 1m)	0		0		
2650		G			Enduit	Peinture	partie haute (> 1m)	0				
2651		H	1931	Mur	Enduit	Peinture	partie basse (< 1m)	0		0		
2652		H			Enduit	Peinture	partie haute (> 1m)	0				
2653		I	1932	Mur	Enduit	Peinture	partie basse (< 1m)	0		0		
2654		I			Enduit	Peinture	partie haute (> 1m)	0				
-		G	1933	Mur	-	Faïence	Non mesurée			NM		Elément non visé par la réglementation
-		H	1934	Mur	-	Faïence	Non mesurée			NM		Elément non visé par la réglementation
2655		A	1935	Porte (P1)	Bois	Peinture	partie mobile	0		0		
2656		A			Bois	Peinture	Huisserie	0				
2657		A			Bois	Peinture	Huisserie	0				
2658		C	1936	Porte (P2)	Bois	Peinture	partie mobile	0		0		
2659		C			Bois	Peinture	Huisserie	0				
2660		C			Bois	Peinture	Huisserie	0				
2661		E	1937	Porte (P3)	Bois	Peinture	partie mobile	0		0		
2662		E			Bois	Peinture	Huisserie	0				
2663		E			Bois	Peinture	Huisserie	0				
2664		F	1938	Porte (P4)	Bois	Peinture	partie mobile	0		0		
2665		F			Bois	Peinture	Huisserie	0				
2666		F			Bois	Peinture	Huisserie	0				
2667		I	1939	Porte (P5)	Bois	Peinture	partie mobile	4,5	Non dégradé	1		
2668		A	1940	Fenêtre intérieure (F1)	Bois	Peinture	partie mobile	0		0		
2669		A			Bois	Peinture	Huisserie	0				

N°	Localisation	Zone	Num UD	Unité de diagnostic	Substrat	Revêtement apparent	Localisation mesure	Mesure (mg/cm²)	Etat* de conservation	Classement UD	Facteurs de dégradation du bâti*	Observation	
2670	Bâtiment 10, RDC, Seigneur de Venasque - Chambre 1	A	1941	Fenêtre extérieure (F1)	Bois	Peinture	partie mobile	0		0			
2671		A			Bois	Peinture	Huisserie	0					
2672			1942	Plafond (P1)	Plâtre	Peinture	mesure 1	0		0			
2673					Plâtre	Peinture	mesure 2	0					
-				1943	Sol (S1)	Carrelage		Non mesurée		NM		Absence de revêtement	
2674				1944	Plinthes	Bois	Peinture	mesure 1	0		0		
2675			Bois			Peinture	mesure 2	0					
2676			A	1945	Mur	Plâtre	Peinture	partie basse (< 1m)	0		0		
2677		A	Plâtre			Peinture	partie haute (> 1m)	0					
2678			B	1946	Mur	Plâtre	Peinture	partie basse (< 1m)	0		0		
2679		B	Plâtre			Peinture	partie haute (> 1m)	0					
2680			C	1947	Mur	Plâtre	Peinture	partie basse (< 1m)	0		0		
2681		C	Plâtre			Peinture	partie haute (> 1m)	0					
2682			D	1948	Mur	Plâtre	Peinture	partie basse (< 1m)	0		0		
2683	D	Plâtre	Peinture			partie haute (> 1m)	0						
2684		E	1949	Mur	Plâtre	Peinture	partie basse (< 1m)	0		0			
2685	E	Plâtre			Peinture	partie haute (> 1m)	0						
2686		A	1950	Porte (P1)	Bois	Peinture	partie mobile	0		0			
2687	A	Bois			Peinture	Huisserie	0						
2688		C	1951	Fenêtre intérieure (F1)	Bois	Peinture	partie mobile	0		0			
2689	C	Bois			Peinture	Huisserie	0						
2690			1952	Plafond (P1)	Plaques de plâtre	Peinture	mesure 1	0		0			
2691					Plaques de plâtre	Peinture	mesure 2	0					
-	Bâtiment 10, RDC, Seigneur de Venasque - WC		1953	Sol (S1)	Carrelage		Non mesurée			NM		Absence de revêtement	

N°	Localisation	Zone	Num UD	Unité de diagnostic	Substrat	Revêtement apparent	Localisation mesure	Mesure (mg/cm²)	Etat* de conservation	Classement UD	Facteurs de dégradation du bâti*	Observation
2692		A	1954	Mur	Enduit	Peinture	partie basse (< 1m)	0		0		
2693		A			Enduit	Peinture	partie haute (> 1m)	0				
2694		B	1955	Mur	Enduit	Peinture	partie basse (< 1m)	0		0		
2695		B			Enduit	Peinture	partie haute (> 1m)	0				
2696		C	1956	Mur	Enduit	Peinture	partie basse (< 1m)	0		0		
2697		C			Enduit	Peinture	partie haute (> 1m)	0				
2698		D	1957	Mur	Enduit	Peinture	partie basse (< 1m)	0		0		
2699		D			Enduit	Peinture	partie haute (> 1m)	0				
-		A	1958	Mur	-	Faïence	Non mesurée			NM		Elément non visé par la réglementation
-		B	1959	Mur	-	Faïence	Non mesurée			NM		Elément non visé par la réglementation
-		C	1960	Mur	-	Faïence	Non mesurée			NM		Elément non visé par la réglementation
-		D	1961	Mur	-	Faïence	Non mesurée			NM		Elément non visé par la réglementation
2700		A	1962	Porte (P1)	Bois	Peinture	partie mobile	0		0		
2701		A			Bois	Peinture	Huisserie	0				
2702		1963	Plafond (P1)	Plaques de plâtre	Peinture	mesure 1	0		0			
2703				Plaques de plâtre	Peinture	mesure 2	0					
-	Bâtiment 10, RDC, Seigneur de Venasque - Salle d'eau		1964	Sol (S1)	Carrelage		Non mesurée			NM		Absence de revêtement
2704	A	1965	Mur	Enduit	Peinture	partie basse (< 1m)	0		0			
2705	A			Enduit	Peinture	partie haute (> 1m)	0					
2706	B	1966	Mur	Enduit	Peinture	partie basse (< 1m)	0		0			
2707	B			Enduit	Peinture	partie haute (> 1m)	0					
2708	D	1967	Mur	Enduit	Peinture	partie basse (< 1m)	0		0			
2709	D			Enduit	Peinture	partie haute (> 1m)	0					
-	A	1968	Mur	-	Faïence	Non mesurée			NM		Elément non visé par la réglementation	
-	B	1969	Mur	-	Faïence	Non mesurée			NM		Elément non visé par la réglementation	
-	C	1970	Mur	-	Faïence	Non mesurée			NM		Elément non visé par la réglementation	
-	D	1971	Mur	-	Faïence	Non mesurée			NM		Elément non visé par la réglementation	

N°	Localisation	Zone	Num UD	Unité de diagnostic	Substrat	Revêtement apparent	Localisation mesure	Mesure (mg/cm²)	Etat* de conservation	Classement UD	Facteurs de dégradation du bâti*	Observation	
2710	Bâtiment 10, RDC, Seigneur de Venasque - WC	A	1972	Porte (P1)	Bois	Peinture	partie mobile	0		0			
2711		A			Bois	Peinture	Huisserie	0					
2712			1973	Plafond (P1)	Plaques de plâtre	Peinture	mesure 1	0		0			
2713					Plaques de plâtre	Peinture	mesure 2	0					
-				1974	Vue sur plénum	-		Non mesurée			NM		Absence de revêtement
-				1975	Vue sur plénum	-		Non mesurée			NM		Absence de revêtement
-		Bâtiment 10, RDC, Seigneur de Venasque - Chambre 2		1976	Sol (S1)	Carrelage		Non mesurée			NM		Absence de revêtement
2714				1977	Plinthes	Bois	Peinture	mesure 1	0		0		
2715						Bois	Peinture	mesure 2	0				
2716			A	1978	Mur	Enduit	Peinture	partie basse (< 1m)	0		0		
2717	A		Enduit			Peinture	partie haute (> 1m)	0					
2718	B		1979	Mur	Enduit	Peinture	partie basse (< 1m)	0		0			
2719	B				Enduit	Peinture	partie haute (> 1m)	0					
2720			C	1980	Mur	Enduit	Peinture	partie basse (< 1m)	0		0		
2721			C			Enduit	Peinture	partie haute (> 1m)	0				
2722			D	1981	Mur	Enduit	Peinture	partie basse (< 1m)	0		0		
2723			D			Enduit	Peinture	partie haute (> 1m)	0				
2724		A	1982	Porte (P1)	Bois	Peinture	partie mobile	4,4	Non dégradé	1			
2725		D	1983	Fenêtre intérieure (F1)	Bois	Peinture	partie mobile	0		0			
2726					Bois	Peinture	Huisserie	0					
2727		D	1984	Fenêtre intérieure (F2)	Bois	Peinture	partie mobile	0		0			
2728					Bois	Peinture	Huisserie	0					
2729			1985	Plafond (P1)	Plâtre	Peinture	mesure 1	0		0			
2730					Plâtre	Peinture	mesure 2	0					

N°	Localisation	Zone	Num UD	Unité de diagnostic	Substrat	Revêtement apparent	Localisation mesure	Mesure (mg/cm²)	Etat* de conservation	Classement UD	Facteurs de dégradation du bâti*	Observation
-			1986	Plafond (P2)	Poutres bois		Non mesurée			NM		Absence de revêtement
-	Bâtiment 10, RDC, Seigneur de Venasque - Salle d'eau 2		1987	Sol (S1)	Carrelage		Non mesurée			NM		Absence de revêtement
2731			1988	Plinthes	Bois	Peinture	mesure 1	0		0		
2732					Bois	Peinture	mesure 2	0				
2733		A	1989	Mur	Enduit	Peinture	partie basse (< 1m)	0		0		
2734		A			Enduit	Peinture	partie haute (> 1m)	0				
2735		B	1990	Mur	Enduit	Peinture	partie basse (< 1m)	0		0		
2736		B			Enduit	Peinture	partie haute (> 1m)	0				
2737		C	1991	Mur	Enduit	Peinture	partie basse (< 1m)	0		0		
2738		C			Enduit	Peinture	partie haute (> 1m)	0				
2739		D	1992	Mur	Enduit	Peinture	partie basse (< 1m)	0		0		
2740		D			Enduit	Peinture	partie haute (> 1m)	0				
2741		E	1993	Mur	Enduit	Peinture	partie basse (< 1m)	0		0		
2742		E			Enduit	Peinture	partie haute (> 1m)	0				
2743		F	1994	Mur	Enduit	Peinture	partie basse (< 1m)	0		0		
2744		F			Enduit	Peinture	partie haute (> 1m)	0				
-		C	1995	Mur	-	Faïence	Non mesurée			NM		Elément non visé par la réglementation
-		D	1996	Mur	-	Faïence	Non mesurée			NM		Elément non visé par la réglementation
-		E	1997	Mur	-	Faïence	Non mesurée			NM		Elément non visé par la réglementation
2745		F	1998	Porte (P1)	Bois	Peinture	partie mobile	14	Non dégradé	1		
2746			1999	Plafond (P1)	Plâtre	Peinture	mesure 1	0		0		
2747		Plâtre			Peinture	mesure 2	0					
-	Bâtiment 10, RDC, Seigneur de Venasque - WC 2		2000	Sol (S1)	Carrelage		Non mesurée			NM		Absence de revêtement
2748	A	2001	Mur	Enduit	Peinture	partie basse (< 1m)	0		0			

N°	Localisation	Zone	Num UD	Unité de diagnostic	Substrat	Revêtement apparent	Localisation mesure	Mesure (mg/cm²)	Etat* de conservation	Classement UD	Facteurs de dégradation du bâti*	Observation	
2749	Bâtiment 10, 1er étage, Jean Baptiste Poquelin - Séjour cuisine	A	2002	Mur	Enduit	Peinture	partie haute (> 1m)	0		0			
2750		B			Enduit	Peinture	partie basse (< 1m)	0					
2751		B			Enduit	Peinture	partie haute (> 1m)	0					
2752		C	2003	Mur	Enduit	Peinture	partie basse (< 1m)	0		0			
2753		C			Enduit	Peinture	partie haute (> 1m)	0					
2754		D	2004	Mur	Enduit	Peinture	partie basse (< 1m)	0		0			
2755		D			Enduit	Peinture	partie haute (> 1m)	0					
-		B	2005	Mur	-	Faïence	Non mesurée			NM		Elément non visé par la réglementation	
-		C	2006	Mur	-	Faïence	Non mesurée			NM		Elément non visé par la réglementation	
-		D	2007	Mur	-	Faïence	Non mesurée			NM		Elément non visé par la réglementation	
2756		A	2008	Porte (P1)	Bois	Peinture	partie mobile	0		0			
2757		A			Bois	Peinture	Huisserie	0					
2758			2009	Plafond (P1)	Plaques de plâtre	Peinture	mesure 1	0		0			
2759					Plaques de plâtre	Peinture	mesure 2	0					
-			2010	Sol (S1)	Carrelage		Non mesurée			NM		Absence de revêtement	
2760			2011	Plinthes	Bois	Peinture	mesure 1	1,1	Etat d'usage (Microfissures)	2			
-			2012	Plinthes (P2)	-	Faïence	Non mesurée			NM		Elément non visé par la réglementation	
2761			A	2013	Mur	Enduit	Peinture	partie basse (< 1m)	0		0		
2762			A			Enduit	Peinture	partie haute (> 1m)	0				
2763		B	2014	Mur	Enduit	Peinture	partie basse (< 1m)	0		0			
2764		B			Enduit	Peinture	partie haute (> 1m)	0					
2765		C	2015	Mur	Enduit	Peinture	partie basse (< 1m)	0		0			
2766		C			Enduit	Peinture	partie haute (> 1m)	0					
-		B	2016	Mur	-	Faïence	Non mesurée			NM	Elément non visé par la réglementation		
2767		C	2017	Porte (P1)	Bois	Peinture	partie mobile	0		0			
2768		C			Bois	Peinture	Huisserie	0					
2769		A	2018	Porte (P2)	Métal	Peinture	partie mobile	0		0			

N°	Localisation	Zone	Num UD	Unité de diagnostic	Substrat	Revêtement apparent	Localisation mesure	Mesure (mg/cm²)	Etat* de conservation	Classement UD	Facteurs de dégradation du bâti*	Observation	
2770	Bâtiment 10, 1er étage, Jean Baptiste Poquelin - Dégagement	A	2019	Fenêtre intérieure (F1)	Métal	Peinture	Huisserie	0		0			
2771		A			Bois	Peinture	partie mobile	0					
2772		A			Bois	Peinture	Huisserie	0					
2773		A	2020	Fenêtre intérieure (F2)	Bois	Peinture	partie mobile	0		0			
2774		A			Bois	Peinture	Huisserie	0					
2775		A	2021	Fenêtre intérieure (F3)	Bois	Peinture	partie mobile	0		0			
2776		A			Bois	Peinture	Huisserie	0					
2777		A	2022	Fenêtre intérieure (F4)	Bois	Peinture	partie mobile	0		0			
2778		A			Bois	Peinture	Huisserie	0					
2779		A	2023	Volet intérieur (V1)	Bois	Peinture	partie basse (< 1m)	0		0			
2780		A			Bois	Peinture	partie haute (> 1m)	0					
2781		A	2024	Volet intérieur (V2)	Bois	Peinture	partie basse (< 1m)	0		0			
2782		A			Bois	Peinture	partie haute (> 1m)	0					
2783				2025	Plafond (P1)	Plâtre	Peinture	mesure 1	0		0		
2784						Plâtre	Peinture	mesure 2	0				
2785				2026	Garde corps (G1)	Fer	Peinture	mesure 1	1,4	Etat d'usage (Microfissures)	2		
-				2027	Vue sur plénum	-		Non mesurée			NM		Absence de revêtement
2786				2028	Escalier	Fer	Peinture	mesure 1	1,4	Etat d'usage (Microfissures)	2		
-				2029	Sol (S1)	Carrelage		Non mesurée			NM		Absence de revêtement
2787				2030	Plinthes (P1)	Bois	Peinture	mesure 1	0		0		
2788		Bois	Peinture			mesure 2	0						
2789		A	2031	Mur	Enduit	Peinture	partie basse (< 1m)	0		0			
2790		A			Enduit	Peinture	partie haute (> 1m)	0					

N°	Localisation	Zone	Num UD	Unité de diagnostic	Substrat	Revêtement apparent	Localisation mesure	Mesure (mg/cm²)	Etat* de conservation	Classement UD	Facteurs de dégradation du bâti*	Observation
2791	Bâtiment 10, 1er étage, Jean Baptiste Poquelin - Chambre 1	B	2032	Mur	Enduit	Peinture	partie basse (< 1m)	0		0		
2792		B			Enduit	Peinture	partie haute (> 1m)	0				
2793		C	2033	Mur	Enduit	Peinture	partie basse (< 1m)	0		0		
2794		C			Enduit	Peinture	partie haute (> 1m)	0				
2795		D	2034	Mur	Enduit	Peinture	partie basse (< 1m)	0		0		
2796		D			Enduit	Peinture	partie haute (> 1m)	0				
2797		C	2035	Porte (P1)	Bois	Peinture	partie mobile	2,3	Etat d'usage (Microfissures)	2		
2798		D	2036	Porte (P2)	Bois	Peinture	partie mobile	1,8	Etat d'usage (Microfissures)	2		
2799		B	2037	Fenêtre intérieure (F1)	Bois	Peinture	partie mobile	2	Etat d'usage (Microfissures)	2		
2800		B	2038	Volet intérieur (V1)	Bois	Peinture	partie basse (< 1m)	2,2	Etat d'usage (Microfissures)	2		
2801			2039	Plafond (P1)	Planches bois	Peinture	mesure 1	0		0		
2802					Planches bois	Peinture	mesure 2	0				
-			2040	Plafond (P2)	Poutres bois		Non mesurée			NM		Absence de revêtement
-			2041	Sol (S1)	Carrelage		Non mesurée			NM		Absence de revêtement
2803			2042	Plinthes (P1)	Bois	Peinture	mesure 1	0		0		
2804					Bois	Peinture	mesure 2	0				
2805		A	2043	Mur	Enduit	Peinture	partie basse (< 1m)	0		0		
2806		A			Enduit	Peinture	partie haute (> 1m)	0				
2807	A	Enduit			Peinture	partie haute (> 1m)	0					
2808	B	2044	Mur	Enduit	Peinture	partie basse (< 1m)	1,1	Etat d'usage (Microfissures)	2			
2809	C	2045	Mur	Enduit	Peinture	partie basse (< 1m)	0		0			
2810	C			Enduit	Peinture	partie haute (> 1m)	0					
2811	C			Enduit	Peinture	partie haute (> 1m)	0					

N°	Localisation	Zone	Num UD	Unité de diagnostic	Substrat	Revêtement apparent	Localisation mesure	Mesure (mg/cm²)	Etat* de conservation	Classement UD	Facteurs de dégradation du bâti*	Observation	
2812	Bâtiment 10, 1er étage, Jean Baptiste Poquelin - Chambre 2	D	2046	Mur	Enduit	Peinture	partie basse (< 1m)	1,1	Etat d'usage (Microfissures)	2			
2813		A	2047	Porte (P1)	Bois	Peinture	partie mobile	0		0			
2814		A			Bois	Peinture	Huisserie	0					
2815		B	2048	Fenêtre intérieure (F1)	Bois	Peinture	partie mobile	2,1	Etat d'usage (Microfissures)	2			
2816		B	2049	Volet intérieur (V1)	Bois	Peinture	partie basse (< 1m)	2,2	Etat d'usage (Microfissures)	2			
-				2050	Plafond (P1)	Poutres bois		Non mesurée			NM		Absence de revêtement
-				2051	Plafond (P2)	Planches bois		Non mesurée			NM		Absence de revêtement
-				2052	Sol (S1)	Carrelage		Non mesurée			NM		Absence de revêtement
2817				2053	Plinthes (P1)	Bois	Peinture	mesure 1	0		0		
2818			Bois			Peinture	mesure 2	0					
2819			A	2054	Mur	Enduit	Peinture	partie basse (< 1m)	0		0		
2820		A	Enduit			Peinture	partie haute (> 1m)	0					
2821			B	2055	Mur	Enduit	Peinture	partie basse (< 1m)	0		0		
2822		B	Enduit			Peinture	partie haute (> 1m)	0					
2823			C	2056	Mur	Enduit	Peinture	partie basse (< 1m)	0		0		
2824		C	Enduit			Peinture	partie haute (> 1m)	0					
2825			D	2057	Mur	Enduit	Peinture	partie basse (< 1m)	0		0		
2826		D	Enduit			Peinture	partie haute (> 1m)	0					
2827			E	2058	Mur	Enduit	Peinture	partie basse (< 1m)	0		0		
2828		E	Enduit			Peinture	partie haute (> 1m)	0					
2829		A	2059	Porte (P1)	Bois	Peinture	partie mobile	0		0			
2830	A	Bois			Peinture	Huisserie	0						
2831		D	2060	Fenêtre intérieure (F1)	Bois	Peinture	partie mobile	2,3	Etat d'usage (Microfissures)	2			

N°	Localisation	Zone	Num UD	Unité de diagnostic	Substrat	Revêtement apparent	Localisation mesure	Mesure (mg/cm²)	Etat* de conservation	Classement UD	Facteurs de dégradation du bâti*	Observation	
2832	Bâtiment 10, 1er étage, Jean Baptiste Poquelin - Salle de bain	D	2061	Volet intérieur (V1)	Bois	Peinture	partie basse (< 1m)	1,2	Etat d'usage (Microfissures)	2			
2833			2062	Plafond (P1)	Planches bois	Peinture	mesure 1	0		0			
2834					Planches bois	Peinture	mesure 2	0					
-				2063	Plafond (P2)	Poutres bois		Non mesurée			NM		Absence de revêtement
-				2064	Sol (S1)	Carrelage		Non mesurée			NM		Absence de revêtement
2835			A	2065	Mur	Enduit	Peinture	partie basse (< 1m)	0		0		
2836			A			Enduit	Peinture	partie haute (> 1m)	0				
2837			A			Enduit	Peinture	partie haute (> 1m)	0				
2838			B	2066	Mur	Enduit	Peinture	partie basse (< 1m)	1,1	Etat d'usage (Microfissures)	2		
2839			C	2067	Mur	Enduit	Peinture	partie basse (< 1m)	0		0		
2840			C			Enduit	Peinture	partie haute (> 1m)	0				
2841			C			Enduit	Peinture	partie haute (> 1m)	0				
-			A	2068	Mur	-	Faïence	Non mesurée			NM		Elément non visé par la réglementation
-			B	2069	Mur	-	Faïence	Non mesurée			NM		Elément non visé par la réglementation
-			C	2070	Mur	-	Faïence	Non mesurée			NM		Elément non visé par la réglementation
2842			A	2071	Porte (P1)	Bois	Peinture	partie mobile	0		0		
2843			A			Bois	Peinture	Huisserie	0				
2844			C	2072	Fenêtre intérieure (F1)	Bois	Peinture	partie mobile	2,2	Etat d'usage (Microfissures)	2		
2845			C	2073	Fenêtre intérieure (F2)	Bois	Peinture	partie mobile	2,1	Etat d'usage (Microfissures)	2		
2846				2074	Plafond (P1)	Enduit	Peinture	mesure 1	0		0		
2847			Enduit			Peinture	mesure 2	0					
-	Bâtiment 10, RDC, Jean Baptiste Poquelin - Dégagement		2075	Sol (S1)	Carrelage		Non mesurée			NM		Absence de revêtement	
2848		A	2076	Mur	Enduit	Peinture	partie basse (< 1m)	1,1	Etat d'usage (Microfissures)	2			

N°	Localisation	Zone	Num UD	Unité de diagnostic	Substrat	Revêtement apparent	Localisation mesure	Mesure (mg/cm²)	Etat* de conservation	Classement UD	Facteurs de dégradation du bâti*	Observation	
2849	Bâtiment 10, RDC, Jean Baptiste Poquelin - Chambre 3 avec point d'eau	B	2077	Mur	Enduit	Peinture	partie basse (< 1m)	0		0			
2850		B			Enduit	Peinture	partie haute (> 1m)	0					
2851		B			Enduit	Peinture	partie haute (> 1m)	0					
2852		C	2078	Mur	Enduit	Peinture	partie basse (< 1m)	0		0			
2853		C			Enduit	Peinture	partie haute (> 1m)	0					
2854		C			Enduit	Peinture	partie haute (> 1m)	0					
2855		D	2079	Mur	Enduit	Peinture	partie basse (< 1m)	0		0			
2856		D			Enduit	Peinture	partie haute (> 1m)	0					
2857		D			Enduit	Peinture	partie haute (> 1m)	0					
2858		B	2080	Porte (P1)	Bois	Peinture	partie mobile	0		0			
2859		B			Bois	Peinture	Huisserie	0					
2860			2081	Plafond (P1)	Plâtre	Peinture	mesure 1	0		0			
2861					Plâtre	Peinture	mesure 2	0					
2862			2082	Escalier	Fer	Peinture	mesure 1	1,4	Etat d'usage (Microfissures)	2			
2863			2083	Garde corps (G1)	Fer	Peinture	mesure 1	1,4	Etat d'usage (Microfissures)	2			
-				2084	Sol (S1)	Carrelage		Non mesurée			NM		Absence de revêtement
2864			A	2085	Mur	Enduit	Peinture	partie basse (< 1m)	0		0		
2865	A	Enduit	Peinture			partie haute (> 1m)	0						
2866	A	Enduit	Peinture			partie haute (> 1m)	0						
2867	B	2086	Mur	Enduit	Peinture	partie basse (< 1m)	1,5	Etat d'usage (Microfissures)	2				
2868	D	2087	Mur	Enduit	Peinture	partie basse (< 1m)	0		0				
2869	D			Enduit	Peinture	partie haute (> 1m)	0						
2870	D			Enduit	Peinture	partie haute (> 1m)	0						

N°	Localisation	Zone	Num UD	Unité de diagnostic	Substrat	Revêtement apparent	Localisation mesure	Mesure (mg/cm²)	Etat* de conservation	Classement UD	Facteurs de dégradation du bâti*	Observation	
2871	Bâtiment 10, RDC, Jean Baptiste Poquelin - WC	E	2088	Mur	Enduit	Peinture	partie basse (< 1m)	0		0			
2872		E			Enduit	Peinture	partie haute (> 1m)	0					
2873		E			Enduit	Peinture	partie haute (> 1m)	0					
-		B	2089	Mur	-	Faïence	Non mesurée			NM		Elément non visé par la réglementation	
-		C	2090	Mur	-	Faïence	Non mesurée			NM		Elément non visé par la réglementation	
2874		B	2091	Fenêtre intérieure (F1)	Bois	Peinture	partie mobile	0		0			
2875		B			Bois	Peinture	Huisserie	0					
2876		B	2092	Fenêtre intérieure (F2)	Bois	Peinture	partie mobile	0		0			
2877		B			Bois	Peinture	Huisserie	0					
2878		A	2093	Porte (P1)	Bois	Peinture	partie mobile	0		0			
2879		A			Bois	Peinture	Huisserie	0					
2880		B	2094	Porte (P2)	Bois	Peinture	partie mobile	0		0			
2881		B			Bois	Peinture	Huisserie	0					
2882		B	2095	Porte (P3)	Bois	Peinture	partie mobile	0		0			
2883		B			Bois	Peinture	Huisserie	0					
2884		B	2096	Porte (P4)	Bois	Peinture	partie mobile	0		0			
2885		B			Bois	Peinture	Huisserie	0					
2886		D	2097	Porte (P5)	Bois	Peinture	partie mobile	0		0			
2887		D			Bois	Peinture	Huisserie	0					
2888			2098	Plafond (P1)	Plâtre	Peinture	mesure 1	0		0			
2889					Plâtre	Peinture	mesure 2	0					
-				2099	Sol (S1)	Carrelage	Non mesurée			NM		Absence de revêtement	
-			B	2100	Mur	-	Faïence	Non mesurée			NM		Elément non visé par la réglementation
-			C	2101	Mur	-	Faïence	Non mesurée			NM		Elément non visé par la réglementation

N°	Localisation	Zone	Num UD	Unité de diagnostic	Substrat	Revêtement apparent	Localisation mesure	Mesure (mg/cm²)	Etat* de conservation	Classement UD	Facteurs de dégradation du bâti*	Observation	
-	Bâtiment 10, 1er étage, Appartement privée - Dégagement	D	2102	Mur	-	Faïence	Non mesurée			NM		Elément non visé par la réglementation	
2890		A	2103	Mur	Enduit	Peinture	partie basse (< 1m)	0		0			
2891		A			Enduit	Peinture	partie haute (> 1m)	0					
2892		B	2104	Mur	Enduit	Peinture	partie basse (< 1m)	0		0			
2893		B			Enduit	Peinture	partie haute (> 1m)	0					
2894		C	2105	Mur	Enduit	Peinture	partie basse (< 1m)	0		0			
2895		C			Enduit	Peinture	partie haute (> 1m)	0					
2896		D	2106	Mur	Enduit	Peinture	partie basse (< 1m)	0		0			
2897		D			Enduit	Peinture	partie haute (> 1m)	0					
2898		A	2107	Porte (P1)	Bois	Peinture	partie mobile	0		0			
2899		A			Bois	Peinture	Huisserie	0					
2900			2108	Plafond (P1)	Plaques de plâtre	Peinture	mesure 1	0		0			
2901					Plaques de plâtre	Peinture	mesure 2	0					
-				2109	Sol (S1)	Carrelage		Non mesurée			NM		Absence de revêtement
2902				2110	Boiseries	Bois	Peinture	mesure 1	0		0		
2903			Bois			Peinture	mesure 2	0					
2904		A	2111	Mur	Plâtre	Peinture	partie basse (< 1m)	0		0			
2905		A			Plâtre	Peinture	partie haute (> 1m)	0					
2906		A			Plâtre	Peinture	partie haute (> 1m)	0					
2907	B	2112	Mur	Plâtre	Peinture	partie basse (< 1m)	11	Non dégradé	1				
2908	C	2113	Mur	Plâtre	Peinture	partie basse (< 1m)	0		0				
2909	C			Plâtre	Peinture	partie haute (> 1m)	0						
2910	C			Plâtre	Peinture	partie haute (> 1m)	0						
2911	D	2114	Mur	Plâtre	Peinture	partie basse (< 1m)	0		0				
2912	D			Plâtre	Peinture	partie haute (> 1m)	0						
2913	D			Plâtre	Peinture	partie haute (> 1m)	0						
2914	A	2115	Porte (P1)	Bois	Peinture	partie mobile	0		0				
2915	A			Bois	Peinture	Huisserie	0						
2916	A			Bois	Peinture	Huisserie	0						
2917	B	2116	Porte (P2)	Bois	Peinture	partie mobile	10	Non dégradé	1				
2918	D	2117	Porte (P3)	Bois	Peinture	partie mobile	9,8	Non dégradé	1				

N°	Localisation	Zone	Num UD	Unité de diagnostic	Substrat	Revêtement apparent	Localisation mesure	Mesure (mg/cm²)	Etat* de conservation	Classement UD	Facteurs de dégradation du bâti*	Observation	
2919		C	2118	Fenêtre intérieure (F1)	Bois	Peinture	partie mobile	0		0			
2920		C			Bois	Peinture	Huisserie	0					
2921		D	2119	Volet intérieur (V1)	Bois	Peinture	partie basse (< 1m)	0		0			
2922		D			Bois	Peinture	partie haute (> 1m)	0					
2923		C	2120	Garde corps (G1)	Fer	Peinture	mesure 1	0		0			
2924		C			Fer	Peinture	mesure 2	0					
2925				2121	Plafond (P1)	Plâtre	Peinture	mesure 1	0		0		
2926						Plâtre	Peinture	mesure 2	0				
-				2122	Plafond (P2)	Poutres bois		Non mesurée			NM		Absence de revêtement
-				2123	Cheminée	-		Non mesurée			NM		Absence de revêtement
-		Bâtiment 10, 1er étage, Appartement privée - Chambre 1		2124	Sol (S1)	Carrelage		Non mesurée			NM		Absence de revêtement
2927				2125	Plinthes (P1)	Bois	Peinture	mesure 1	0		0		
2928						Bois	Peinture	mesure 2	0				
2929		A	2126	Mur	Plâtre	Peinture	partie basse (< 1m)	0		0			
2930		A			Plâtre	Peinture	partie haute (> 1m)	0					
2931		B	2127	Mur	Plâtre	Peinture	partie basse (< 1m)	0		0			
2932		B			Plâtre	Peinture	partie haute (> 1m)	0					
2933		C	2128	Mur	Plâtre	Peinture	partie basse (< 1m)	0		0			
2934		C			Plâtre	Peinture	partie haute (> 1m)	0					
2935		D	2129	Mur	Plâtre	Peinture	partie basse (< 1m)	0		0			
2936		D			Plâtre	Peinture	partie haute (> 1m)	0					
2937		E	2130	Mur	Plâtre	Peinture	partie basse (< 1m)	0		0			
2938		E			Plâtre	Peinture	partie haute (> 1m)	0					
2939		F	2131	Mur	Plâtre	Peinture	partie basse (< 1m)	0		0			
2940		F			Plâtre	Peinture	partie haute (> 1m)	0					
2941		A	2132	Porte (P1)	Bois	Peinture	partie mobile	1,9	Etat d'usage (Microfissures)	2			
2942		C	2133	Porte (P2)	Bois	Peinture	partie mobile	1,9	Etat d'usage (Microfissures)	2			
2943		E	2134	Porte (P3)	Bois	Peinture	partie mobile	0,9	Etat d'usage (Microfissures)	2			
2944		E			Bois	Peinture	Huisserie	1,7	Etat d'usage (Microfissures)				
2945		F	2135	Fenêtre intérieure (F1)	Bois	Peinture	partie mobile	2,4	Etat d'usage (Microfissures)	2			
2946		F	2136	Fenêtre intérieure (F2)	Bois	Peinture	partie mobile	3,1	Etat d'usage (Microfissures)	2			

N°	Localisation	Zone	Num UD	Unité de diagnostic	Substrat	Revêtement apparent	Localisation mesure	Mesure (mg/cm²)	Etat* de conservation	Classement UD	Facteurs de dégradation du bâti*	Observation	
2947	Bâtiment 10, 1er étage, Appartement privée - Salle de bain	F	2137	Volet intérieur (V1)	Bois	Peinture	partie basse (< 1m)	0		0			
2948		F			Bois	Peinture	partie haute (> 1m)	0					
2949		F	2138	Volet intérieur (V2)	Bois	Peinture	partie basse (< 1m)	0		0			
2950		F			Bois	Peinture	partie haute (> 1m)	0					
2951		F	2139	Garde corps (G1)	Fer	Peinture	mesure 1	0		0			
2952		F			Fer	Peinture	mesure 2	0					
2953		F	2140	Garde corps (G2)	Fer	Peinture	mesure 1	0		0			
2954		F			Fer	Peinture	mesure 2	0					
2955			2141	Plafond (P1)	Plâtre	Peinture	mesure 1	0		0			
2956					Plâtre	Peinture	mesure 2	0					
-				2142	Cheminée	-		Non mesurée			NM		Absence de revêtement
-				2143	Sol (S1)	Carrelage		Non mesurée			NM		Absence de revêtement
-			A	2144	Mur	-	Faïence	Non mesurée			NM		Élément non visé par la réglementation
-			B	2145	Mur	-	Faïence	Non mesurée			NM		Élément non visé par la réglementation
-			C	2146	Mur	-	Faïence	Non mesurée			NM		Élément non visé par la réglementation
-			D	2147	Mur	-	Faïence	Non mesurée			NM		Élément non visé par la réglementation
2957			A	2148	Mur	Plâtre	Peinture	partie basse (< 1m)	0		0		
2958			A			Plâtre	Peinture	partie haute (> 1m)	0				
2959			B	2149	Mur	Plâtre	Peinture	partie basse (< 1m)	0		0		
2960			B			Plâtre	Peinture	partie haute (> 1m)	0				
2961			C	2150	Mur	Plâtre	Peinture	partie basse (< 1m)	0		0		
2962		C	Plâtre			Peinture	partie haute (> 1m)	0					
2963		D	2151	Mur	Plâtre	Peinture	partie basse (< 1m)	0		0			
2964		D			Plâtre	Peinture	partie haute (> 1m)	0					
2965		A	2152	Porte (P1)	Bois	Peinture	partie mobile	0		0			
2966		A			Bois	Peinture	Huisserie	0					
2967		C	2153	Fenêtre intérieure (F1)	Bois	Peinture	partie mobile	0		0			
2968		C			Bois	Peinture	Huisserie	0					
2969		C			Bois	Peinture	Huisserie	0					
2970		C	2154	Fenêtre intérieure (F2)	Bois	Peinture	partie mobile	3,7	Non dégradé	1			
2971		C	2155	Fenêtre intérieure (F3)	Bois	Peinture	partie mobile	0		0			

N°	Localisation	Zone	Num UD	Unité de diagnostic	Substrat	Revêtement apparent	Localisation mesure	Mesure (mg/cm²)	Etat* de conservation	Classement UD	Facteurs de dégradation du bâti*	Observation	
2972	Bâtiment 10, 1er étage, Appartement privée - WC	C			Bois	Peinture	Huisserie	0					
2973		C			Bois	Peinture	Huisserie	0					
2974		C	2156	Volet intérieur (V1)	Bois	Peinture	partie basse (< 1m)	0		0			
2975		C	Bois		Peinture	partie haute (> 1m)	0						
2976		C	2157	Volet intérieur (V2)	Bois	Peinture	partie basse (< 1m)	0		0			
2977		C	Bois		Peinture	partie haute (> 1m)	0						
2978		C	2158	Garde corps (G1)	Fer	Peinture	mesure 1	0		0			
2979		C			Fer	Peinture	mesure 2	0					
2980		C	2159	Garde corps (G2)	Fer	Peinture	mesure 1	0		0			
2981		C			Fer	Peinture	mesure 2	0					
2982				2160	Plafond (P1)	Plâtre	Peinture	mesure 1	0		0		
2983						Plâtre	Peinture	mesure 2	0				
-				2161	Sol (S1)	Carrelage		Non mesurée			NM		Absence de revêtement
2984			A	2162	Mur	Plâtre	Peinture	partie basse (< 1m)	0		0		
2985	A	Plâtre	Peinture			partie haute (> 1m)	0						
2986		B	2163	Mur	Plâtre	Peinture	partie basse (< 1m)	0		0			
2987	B	Plâtre			Peinture	partie haute (> 1m)	0						
2988		C	2164	Mur	Plâtre	Peinture	partie basse (< 1m)	0		0			
2989	C	Plâtre			Peinture	partie haute (> 1m)	0						
2990		D	2165	Mur	Plâtre	Peinture	partie basse (< 1m)	0		0			
2991	D	Plâtre			Peinture	partie haute (> 1m)	0						
-		A	2166	Mur	-	Faïence	Non mesurée			NM		Elément non visé par la réglementation	
-		B	2167	Mur	-	Faïence	Non mesurée			NM		Elément non visé par la réglementation	
-		C	2168	Mur	-	Faïence	Non mesurée			NM		Elément non visé par la réglementation	
-		D	2169	Mur	-	Faïence	Non mesurée			NM		Elément non visé par la réglementation	
2992		A	2170	Porte (P1)	Bois	Peinture	partie mobile	4,2	Non dégradé	1			
2993		D	2171	Fenêtre intérieure (F1)	Bois	Peinture	partie mobile	0		0			
2994	D	Bois			Peinture	Huisserie	0						
2995		D	2172	Fenêtre extérieure (F1)	Bois	Peinture	partie mobile	0		0			
2996	D	Bois			Peinture	Huisserie	0						
2997			2173	Plafond (P1)	Plaques de plâtre	Peinture	mesure 1	0		0			

N°	Localisation	Zone	Num UD	Unité de diagnostic	Substrat	Revêtement apparent	Localisation mesure	Mesure (mg/cm²)	Etat* de conservation	Classement UD	Facteurs de dégradation du bâti*	Observation
2998					Plaques de plâtre	Peinture	mesure 2	0				
-			2174	Vue sur plénum	-		Non mesurée			NM		Absence de revêtement
2999	Bâtiment 10, 1er étage, Appartement privée - Séjour		2175	Sol (S1)	-	Moquette collée	mesure 1	0		0		
3000					-	Moquette collée	mesure 2	0				
3001			2176	Plinthes (P1)	Bois	Peinture	mesure 1	0		0		
3002					Bois	Peinture	mesure 2	0				
3003		A	2177	Mur	Plâtre	Peinture	partie basse (< 1m)	0		0		
3004		A			Plâtre	Peinture	partie haute (> 1m)	0				
3005		B	2178	Mur	Plâtre	Peinture	partie basse (< 1m)	0		0		
3006		B			Plâtre	Peinture	partie haute (> 1m)	0				
3007		C	2179	Mur	Plâtre	Peinture	partie basse (< 1m)	0		0		
3008		C			Plâtre	Peinture	partie haute (> 1m)	0				
3009		D	2180	Mur	Plâtre	Peinture	partie basse (< 1m)	0		0		
3010		D			Plâtre	Peinture	partie haute (> 1m)	0				
3011		A	2181	Porte (P1)	Bois	Peinture	partie mobile	10	Non dégradé	1		
3012		C	2182	Porte (P2)	Bois	Peinture	partie mobile	9,4	Non dégradé	1		
3013		B	2183	Fenêtre intérieure (F1)	Bois	Peinture	partie mobile	2,4	Etat d'usage (Microfissures)	2		
3014		B	2184	Fenêtre intérieure (F2)	Bois	Peinture	partie mobile	2,8	Etat d'usage (Microfissures)	2		
3015		D	2185	Fenêtre intérieure (F3)	Bois	Peinture	partie mobile	0		0		
3016		D			Bois	Peinture	Huisserie	0				
3017		D			Bois	Peinture	Huisserie	0				
3018		D	2186	Fenêtre intérieure (F4)	Bois	Peinture	partie mobile	0		0		
3019		D			Bois	Peinture	Huisserie	0				
3020		D			Bois	Peinture	Huisserie	0				
3021		D	2187	Fenêtre intérieure (F5)	Bois	Peinture	partie mobile	12	Etat d'usage (Microfissures)	2		
3022		B	2188	Volet intérieur (V1)	Bois	Peinture	partie basse (< 1m)	0		0		
3023		B			Bois	Peinture	partie haute (> 1m)	0				
3024		B	2189	Volet intérieur (V2)	Bois	Peinture	partie basse (< 1m)	0		0		
3025		B			Bois	Peinture	partie haute (> 1m)	0				
3026		B	2190	Garde corps (G1)	Fer	Peinture	mesure 1	0		0		
3027		B			Fer	Peinture	mesure 2	0				

N°	Localisation	Zone	Num UD	Unité de diagnostic	Substrat	Revêtement apparent	Localisation mesure	Mesure (mg/cm²)	Etat* de conservation	Classement UD	Facteurs de dégradation du bâti*	Observation	
3028		B	2191	Garde corps (G2)	Fer	Peinture	mesure 1	0		0			
3029		B			Fer	Peinture	mesure 2	0					
3030		D	2192	Garde corps (G3)	Fer	Peinture	mesure 1	0		0			
3031		D			Fer	Peinture	mesure 2	0					
-				2193	Plafond (P1)	Planches bois sur poutres et chevrons bois		Non mesurée			NM		Absence de revêtement
-				2194	Cheminée	-		Non mesurée			NM		Absence de revêtement
-		Bâtiment 10, 1er étage, Appartement privée - Dégagement 2		2195	Sol (S1)	-	Faïence	Non mesurée			NM		Elément non visé par la réglementation
3032				2196	Boiseries	Bois	Peinture	mesure 1	0		0		
3033			Bois	Peinture		mesure 2	0						
3034		A	2197	Mur	Plâtre	Peinture	partie basse (< 1m)	0		0			
3035		A			Plâtre	Peinture	partie haute (> 1m)	0					
3036		B	2198	Mur	Plâtre	Peinture	partie basse (< 1m)	0		0			
3037		B			Plâtre	Peinture	partie haute (> 1m)	0					
3038		C	2199	Mur	Plâtre	Peinture	partie basse (< 1m)	0		0			
3039		C			Plâtre	Peinture	partie haute (> 1m)	0					
3040		D	2200	Mur	Plâtre	Peinture	partie basse (< 1m)	0		0			
3041		D			Plâtre	Peinture	partie haute (> 1m)	0					
3042		A	2201	Porte (P1)	Bois	Peinture	partie mobile	7,7	Non dégradé	1			
3043		C	2202	Porte (P2)	Bois	Peinture	partie mobile	2,3	Non dégradé	1			
3044		B	2203	Fenêtre intérieure (F1)	Bois	Peinture	partie mobile	1,1	Non dégradé	1			
3045		B	2204	Volet intérieur (V1)	Bois	Peinture	partie basse (< 1m)	0		0			
3046		B			Bois	Peinture	partie haute (> 1m)	0					
-		B	2205	Garde corps (G1)	Fer		Non mesurée			NM		Absence de revêtement	
3047			2206	Plafond (P1)	Plâtre	Peinture	mesure 1	0		0			
3048					Plâtre	Peinture	mesure 2	0					

N°	Localisation	Zone	Num UD	Unité de diagnostic	Substrat	Revêtement apparent	Localisation mesure	Mesure (mg/cm²)	Etat* de conservation	Classement UD	Facteurs de dégradation du bâti*	Observation
-			2207	Cheminée	-		Non mesurée			NM		Absence de revêtement
-	Bâtiment 10, 1er étage, Appartement privée - Salle à manger		2208	Sol (S1)	-	Faïence	Non mesurée			NM		Elément non visé par la réglementation
3049			2209	Plinthes (P1)	Bois	Peinture	mesure 1	0		0		
3050					Bois	Peinture	mesure 2	0				
3051		A	2210	Mur	Plâtre	Peinture	partie basse (< 1m)	1,7	Non dégradé	1		
3052		B	2211	Mur	Plâtre	Peinture	partie basse (< 1m)	1,6	Non dégradé	1		
3053		C	2212	Mur	Plâtre	Peinture	partie basse (< 1m)	1,4	Non dégradé	1		
3054		D	2213	Mur	Plâtre	Peinture	partie basse (< 1m)	1,5	Non dégradé	1		
3055		A	2214	Porte (P1)	Bois	Peinture	partie mobile	10	Non dégradé	1		
3056		A	2215	Porte (P2)	Bois	Peinture	partie mobile	2	Non dégradé	1		
3057		B	2216	Fenêtre intérieure (F1)	Bois	Peinture	partie mobile	2,6	Non dégradé	1		
3058		C	2217	Fenêtre intérieure (F2)	Bois	Peinture	partie mobile	1,4	Etat d'usage (Microfissures)	2		
3059		C	2218	Fenêtre intérieure (F3)	Bois	Peinture	partie mobile	1,5	Etat d'usage (Microfissures)	2		
3060		C	2219	Fenêtre intérieure (F4)	Bois	Peinture	partie mobile	0		0		
3061		C			Bois	Peinture	Huisserie	0				
3062		C			Bois	Peinture	Huisserie	0				
3063		A	2220	Fenêtre intérieure (F5)	Bois	Peinture	partie mobile	1	Etat d'usage (Microfissures)	2		
3064		B	2221	Volet intérieur (V1)	Bois	Peinture	partie basse (< 1m)	0		0		
3065		B			Bois	Peinture	partie haute (> 1m)	0				
3066		A	2222	Volet intérieur (V2)	Bois	Peinture	partie basse (< 1m)	0		0		
3067		A			Bois	Peinture	partie haute (> 1m)	0				
-		B	2223	Garde corps (G1)	Fer		Non mesurée			NM		Absence de revêtement
3068		C	2224	Porte (P3)	Bois	Peinture	partie mobile	0		0		

N°	Localisation	Zone	Num UD	Unité de diagnostic	Substrat	Revêtement apparent	Localisation mesure	Mesure (mg/cm²)	Etat* de conservation	Classement UD	Facteurs de dégradation du bâti*	Observation	
3069	Bâtiment 10, 1er étage, Appartement privée - Cuisine	C			Bois	Peinture	Huisserie	0					
3070		C			Bois	Peinture	Huisserie	0					
3071		C			2225	Porte (P4)	Bois	Peinture	partie mobile		0		0
3072		C	2225	Porte (P4)	Bois	Peinture	Huisserie	0					
3073		C			Bois	Peinture	Huisserie	0					
3074		C			2226	Porte (P5)	Bois	Peinture	partie mobile	0		0	
3075		C	2226	Porte (P5)	Bois	Peinture	Huisserie	0					
3076		C			Bois	Peinture	Huisserie	0					
3077		C			2227	Porte (P6)	Bois	Peinture	partie mobile	0		0	
3078		C	2227	Porte (P6)	Bois	Peinture	Huisserie	0					
3079		C			Bois	Peinture	Huisserie	0					
3080		C			2228	Porte (P7)	Bois	Peinture	partie mobile	0		0	
3081		C	2228	Porte (P7)	Bois	Peinture	Huisserie	0					
3082		C			Bois	Peinture	Huisserie	0					
3083		D			2229	Fenêtre intérieure (F6)	Bois	Peinture	partie mobile	0		0	
3084		D	2229	Fenêtre intérieure (F6)	Bois	Peinture	Huisserie	0					
3085		D			Bois	Peinture	Huisserie	0					
3086		D			2230	Fenêtre intérieure (F7)	Bois	Peinture	partie mobile	0		0	
3087		D	2230	Fenêtre intérieure (F7)	Bois	Peinture	Huisserie	0					
3088		D			Bois	Peinture	Huisserie	0					
3089		2231			Plafond	Plâtre	Peinture	mesure 1	23	Non dégradé	1		
-			2232	Cheminée	-					NM		Absence de revêtement	
-			2233	Sol (S1)	-	Faïence	Non mesurée			NM		Élément non visé par la réglementation	
3090			2234	Plinthes (P1)	Bois	Peinture	mesure 1	2,4	Etat d'usage (Microfissures)	2			

N°	Localisation	Zone	Num UD	Unité de diagnostic	Substrat	Revêtement apparent	Localisation mesure	Mesure (mg/cm²)	Etat* de conservation	Classement UD	Facteurs de dégradation du bâti*	Observation
3091	Bâtiment 10, 1er étage, Appartement privée - Dégagement 3	A	2235	Mur	Plâtre	Peinture	partie basse (< 1m)	0		0		
3092		A			Plâtre	Peinture	partie haute (> 1m)	0				
3093		B	2236	Mur	Plâtre	Peinture	partie basse (< 1m)	0		0		
3094		B			Plâtre	Peinture	partie haute (> 1m)	0				
3095		C	2237	Mur	Plâtre	Peinture	partie basse (< 1m)	0		0		
3096		C			Plâtre	Peinture	partie haute (> 1m)	0				
3097		D	2238	Mur	Plâtre	Peinture	partie basse (< 1m)	0		0		
3098		D			Plâtre	Peinture	partie haute (> 1m)	0				
3099		A	2239	Fenêtre intérieure (F1)	Bois	Peinture	partie mobile	0		0		
3100		A			Bois	Peinture	Huisserie	0				
3101		A			Bois	Peinture	Huisserie	0				
3102		A	2240	Fenêtre intérieure (F2)	Bois	Peinture	partie mobile	0		0		
3103		A			Bois	Peinture	Huisserie	0				
3104		A			Bois	Peinture	Huisserie	0				
3105		D	2241	Fenêtre intérieure (F3)	Bois	Peinture	partie mobile	1,5	Etat d'usage (Microfissures)	2		
3106		D	2242	Volet intérieur (V1)	Bois	Peinture	partie basse (< 1m)	0		0		
3107		D			Bois	Peinture	partie haute (> 1m)	0				
3108	C	2243	Huisserie Porte (P1)	Bois	Peinture	partie basse (< 1m)	1,4	Etat d'usage (Microfissures)	2			
3109		2244	Plafond	Plaques de plâtre	Peinture	mesure 1	0		0			
3110				Plaques de plâtre	Peinture	mesure 2	0					
-			2245	Sol (S1)	-	Faïence	Non mesurée			NM		Elément non visé par la réglementation
3111		A	2246	Huisserie Porte (P1)	Bois	Peinture	partie basse (< 1m)	1,4	Etat d'usage (Microfissures)	2		
3112		A	2247	Mur	Plâtre	Peinture	partie basse (< 1m)	0		0		
3113					Plâtre	Peinture	partie haute (> 1m)	0				
3114		B	2248	Mur	Plâtre	Peinture	partie basse (< 1m)	0		0		
3115					Plâtre	Peinture	partie haute (> 1m)	0				
3116		C	2249	Mur	Plâtre	Peinture	partie basse (< 1m)	0		0		
3117					Plâtre	Peinture	partie haute (> 1m)	0				

N°	Localisation	Zone	Num UD	Unité de diagnostic	Substrat	Revêtement apparent	Localisation mesure	Mesure (mg/cm²)	Etat* de conservation	Classement UD	Facteurs de dégradation du bâti*	Observation	
3118	Bâtiment 10, 1er étage, Appartement privée - Salle d'eau	D	2250	Mur	Plâtre	Peinture	partie basse (< 1m)	0		0			
3119		D					partie haute (> 1m)	0					
3120		B	2251	Porte (P2)	Bois	Peinture	partie mobile	1,2	Non dégradé	1			
3121		B	2252	Porte (P3)	Bois	Peinture	partie mobile	1,0	Non dégradé	1			
3122		C	2253	Porte (P4)	Bois	Peinture	partie mobile	1,1	Non dégradé	1			
3123		D	2254	Fenêtre intérieure (F1)	Bois	Peinture	partie mobile	16	Etat d'usage (Microfissures)	2			
-		D	2255	Barreaux (B1)	Fer		Non mesurée			NM		Absence de revêtement	
3124				2256	Plafond	Plâtre	Peinture	mesure 1	0		0		
3125								mesure 2	0				
-			2257	Placard	-		Non mesurée			NM		Absence de revêtement	
-			2258	Sol (S1)	-	Faïence	Non mesurée			NM		Elément non visé par la réglementation	
-			2259	Plinthes (P1)	-	Faïence	Non mesurée			NM		Elément non visé par la réglementation	
-		A	2260	Mur	-	Faïence	Non mesurée			NM		Elément non visé par la réglementation	
-		B	2261	Mur	-	Faïence	Non mesurée			NM		Elément non visé par la réglementation	
-		C	2262	Mur	-	Faïence	Non mesurée			NM		Elément non visé par la réglementation	
-		D	2263	Mur	-	Faïence	Non mesurée			NM		Elément non visé par la réglementation	
-		E	2264	Mur	-	Faïence	Non mesurée			NM		Elément non visé par la réglementation	
-		F	2265	Mur	-	Faïence	Non mesurée			NM		Elément non visé par la réglementation	
3126		A	2266	Mur	Plâtre	Peinture	partie basse (< 1m)	0		0			
3127		A					partie haute (> 1m)	0					
3128	B	2267	Mur	Plâtre	Peinture	partie basse (< 1m)	0		0				
3129	B					partie haute (> 1m)	0						
3130	C	2268	Mur	Plâtre	Peinture	partie basse (< 1m)	0		0				
3131	C					partie haute (> 1m)	0						
3132	D	2269	Mur	Plâtre	Peinture	partie basse (< 1m)	0		0				
3133	D					partie haute (> 1m)	0						
3134	E	2270	Mur	Plâtre	Peinture	partie basse (< 1m)	0		0				
3135	E					partie haute (> 1m)	0						

N°	Localisation	Zone	Num UD	Unité de diagnostic	Substrat	Revêtement apparent	Localisation mesure	Mesure (mg/cm²)	Etat* de conservation	Classement UD	Facteurs de dégradation du bâti*	Observation	
3136	Bâtiment 10, 1er étage, Appartement privée - Chambre 2	F	2271	Mur	Plâtre	Peinture	partie basse (< 1m)	0		0			
3137		F			Plâtre	Peinture	partie haute (> 1m)	0					
3138		A	2272	Porte (P1)	Bois	Peinture	partie mobile	0		0			
3139		A			Bois	Peinture	Huisserie	0					
3140		E	2273	Fenêtre intérieure (F1)	Bois	Peinture	partie mobile	0		0			
3141		E			Bois	Peinture	Huisserie	0					
-			E	2274	Barreaux (B1)	Fer		Non mesurée			NM		Absence de revêtement
3142				2275	Plafond	Plâtre	Peinture	mesure 1	0		0		
3143						Plâtre	Peinture	mesure 2	0				
-				2276	Sol (S1)	-	Faïence	Non mesurée			NM		Élément non visé par la réglementation
3144				2277	Boiseries	Bois	Peinture	mesure 1	0		0		
3145						Bois	Peinture	mesure 2	0				
3146			A	2278	Mur	Plâtre	Peinture	partie basse (< 1m)	0		0		
3147			A			Plâtre	Peinture	partie haute (> 1m)	0				
3148		B	2279	Mur	Plâtre	Peinture	partie basse (< 1m)	0		0			
3149		B			Plâtre	Peinture	partie haute (> 1m)	0					
3150		C	2280	Mur	Plâtre	Peinture	partie basse (< 1m)	0		0			
3151		C			Plâtre	Peinture	partie haute (> 1m)	0					
3152		D	2281	Mur	Plâtre	Peinture	partie basse (< 1m)	0		0			
3153		D			Plâtre	Peinture	partie haute (> 1m)	0					
3154		A	2282	Porte (P1)	Bois	Peinture	partie mobile	0		0			
3155		A			Bois	Peinture	Huisserie	0					
3156		E	2283	Fenêtre intérieure (F1)	Bois	Peinture	partie mobile	0		0			
3157		E			Bois	Peinture	Huisserie	0					
3158		E	2284	Fenêtre intérieure (F2)	Bois	Peinture	partie mobile	0		0			
3159		E			Bois	Peinture	Huisserie	0					
3160			2285	Plafond	Plâtre	Peinture	mesure 1	0		0			
3161					Plâtre	Peinture	mesure 2	0					
-			2286	Cheminée	-		Non mesurée			NM		Absence de revêtement	
-	Bâtiment 10, 1er étage, Appartement privée - Dégagement 4		2287	Sol (S1)	-	Faïence	Non mesurée			NM		Élément non visé par la réglementation	
3162		A	2288	Mur	Plâtre	Peinture	partie basse (< 1m)	0		0			

N°	Localisation	Zone	Num UD	Unité de diagnostic	Substrat	Revêtement apparent	Localisation mesure	Mesure (mg/cm²)	Etat* de conservation	Classement UD	Facteurs de dégradation du bâti*	Observation	
3163	Bâtiment 10, 1er étage, Appartement privée - Escalier de service 2 vers 2ème étage	A	2289	Mur	Plâtre	Peinture	partie haute (> 1m)	0		0			
3164		B			Plâtre	Peinture	partie basse (< 1m)	0					
3165		B			Plâtre	Peinture	partie haute (> 1m)	0					
3166		C	2290	Mur	Plâtre	Peinture	partie basse (< 1m)	0		0			
3167		C			Plâtre	Peinture	partie haute (> 1m)	0					
3168		D	2291	Mur	Plâtre	Peinture	partie basse (< 1m)	0		0			
3169		D			Plâtre	Peinture	partie haute (> 1m)	0					
3170		A	2292	Porte (P1)	Bois	Peinture	partie mobile	1,5	Non dégradé	1			
3171		B	2293	Porte (P2)	Bois	Peinture	partie mobile	1	Non dégradé	1			
3172			2294	Plafond	Plâtre	Peinture	mesure 1	0		0			
3173					Plâtre	Peinture	mesure 2	0					
-				2295	Sol (S1)	Carrelage		Non mesurée		NM		Absence de revêtement	
3174			A	2296	Mur	Plâtre	Peinture	partie basse (< 1m)	0		0		
3175			A			Plâtre	Peinture	partie haute (> 1m)	0				
3176		B	2297	Mur	Plâtre	Peinture	partie basse (< 1m)	0		0			
3177		B			Plâtre	Peinture	partie haute (> 1m)	0					
3178		C	2298	Mur	Plâtre	Peinture	partie basse (< 1m)	0		0			
3179		C			Plâtre	Peinture	partie haute (> 1m)	0					
3180		D	2299	Mur	Plâtre	Peinture	partie basse (< 1m)	0		0			
3181		D			Plâtre	Peinture	partie haute (> 1m)	0					
3182			2300	Plafond	Plâtre	Peinture	mesure 1	0		0			

N°	Localisation	Zone	Num UD	Unité de diagnostic	Substrat	Revêtement apparent	Localisation mesure	Mesure (mg/cm²)	Etat* de conservation	Classement UD	Facteurs de dégradation du bâti*	Observation	
3183	Bâtiment 10, 2ème étage, Appartement privée - Escalier de service 2 vers 3ème étage				Plâtre	Peinture	mesure 2	0					
3184			2301	Garde corps (G1)	Fer	Peinture	mesure 1	8	Non dégradé	1			
-				2302	Sol (S1)	Carrelage		Non mesurée			NM		Absence de revêtement
3185		A	2303	Mur	Plâtre	Peinture	partie basse (< 1m)	0		0			
3186		A	partie haute (> 1m)				0						
3187		B	2304	Mur	Plâtre	Peinture	partie basse (< 1m)	0		0			
3188		B	partie haute (> 1m)				0						
3189		C	2305	Mur	Plâtre	Peinture	partie basse (< 1m)	0		0			
3190		C	partie haute (> 1m)				0						
3191		D	2306	Mur	Plâtre	Peinture	partie basse (< 1m)	0		0			
3192		D	partie haute (> 1m)				0						
3193		C	2307	Fenêtre intérieure (F1)	Bois	Peinture	partie mobile	2,2	Dégradé (Ecaillage)	3			
3194		A	2308	Porte (P1)	Bois	Peinture	partie mobile	2,4	Etat d'usage (Microfissures)	2			
3195				2309	Garde corps (G1)	Fer	Peinture	mesure 1	8	Non dégradé	1		
3196				2310	Plafond	Plâtre	Peinture	mesure 1	0		0		
3197				Plâtre		Peinture	mesure 2	0					
-		Bâtiment 10, 3ème étage - Grenier 1		2311	Sol (S1)	Carrelage		Non mesurée			NM		Absence de revêtement
-			2312	Mur	Enduit pierres et moellons		Non mesurée			NM		Absence de revêtement	
-			2313	Mur	Plâtre		Non mesurée			NM		Absence de revêtement	
-			2314	Mur	Brique		Non mesurée			NM		Absence de revêtement	
-			2315	Porte	Bois		Non mesurée			NM		Absence de revêtement	
-			2316	Plafond	Tuiles sur poutres et chevrons bois		Non mesurée			NM		Absence de revêtement	
-	Bâtiment 10, 3ème étage - Grenier 2		2317	Sol (S1)	Carrelage		Non mesurée			NM		Absence de revêtement	

N°	Localisation	Zone	Num UD	Unité de diagnostic	Substrat	Revêtement apparent	Localisation mesure	Mesure (mg/cm²)	Etat* de conservation	Classement UD	Facteurs de dégradation du bâti*	Observation
-			2318	Sol (S2)	Laine minérale		Non mesurée			NM		Absence de revêtement
-			2319	Mur	Brique		Non mesurée			NM		Absence de revêtement
-			2320	Mur	Enduit pierres et moellons		Non mesurée			NM		Absence de revêtement
-			2321	Porte	Bois		Non mesurée			NM		Absence de revêtement
-			2322	Fenêtre intérieure	Bois		Non mesurée			NM		Absence de revêtement
-			2323	Fenêtre extérieure	Bois		Non mesurée			NM		Absence de revêtement
-			2324	Plafond	Tuiles sur poutres et chevrons bois		Non mesurée			NM		Absence de revêtement
-	Bâtiment 10, 3ème étage - Grenier 3		2325	Sol	Carrelage		Non mesurée			NM		Absence de revêtement
-			2326	Mur	Enduit pierres et moellons		Non mesurée			NM		Absence de revêtement
-			2327	Mur	Brique		Non mesurée			NM		Absence de revêtement
-			2328	Porte	Bois		Non mesurée			NM		Absence de revêtement
-			2329	Plafond	Tuiles sur poutres et chevrons bois		Non mesurée			NM		Absence de revêtement
-	Bâtiment 10, 3ème étage - Combles 1		2330	Sol	Laine minérale		Non mesurée			NM		Absence de revêtement
-			2331	Mur	Enduit pierres et moellons		Non mesurée			NM		Absence de revêtement
-			2332	Porte	Bois		Non mesurée			NM		Absence de revêtement
-			2333	Plafond	Tuiles sur poutres et chevrons bois		Non mesurée			NM		Absence de revêtement
-	Bâtiment 10, 3ème étage - Combles 2		2334	Sol	Planches bois		Non mesurée			NM		Absence de revêtement
-			2335	Sol	Laine minérale		Non mesurée			NM		Absence de revêtement
-			2336	Mur	Enduit pierres et moellons		Non mesurée			NM		Absence de revêtement
-			2337	Porte	Bois		Non mesurée			NM		Absence de revêtement
-			2338	Plafond	Tuiles sur poutres et chevrons bois		Non mesurée			NM		Absence de revêtement
-	Bâtiment 10, 3ème étage - Combles 3		2339	Sol	Béton		Non mesurée			NM		Absence de revêtement
-			2340	Mur	Enduit pierres et moellons		Non mesurée			NM		Absence de revêtement
-			2341	Plafond	Ardoises sur poutres et chevrons bois		Non mesurée			NM		Absence de revêtement
-	Bâtiment 10, 3ème étage - Clocheton		2342	Sol	Pierre		Non mesurée			NM		Absence de revêtement
-			2343	Mur	Enduit		Non mesurée			NM		Absence de revêtement
-			2344	Plafond	Bois		Non mesurée			NM		Absence de revêtement
-	Bâtiment 10, 2ème étage, Tour Ronde - Entrée		2345	Sol	Carrelage		Non mesurée			NM		Absence de revêtement
3198		A	2346	Mur	Plâtre	Peinture	partie basse (< 1m)	0		0		
3199		A			Plâtre	Peinture	partie haute (> 1m)	0				
3200		B	2347	Mur	Plâtre	Peinture	partie basse (< 1m)	0		0		
3201		B			Plâtre	Peinture	partie haute (> 1m)	0				
3202		C	2348	Mur	Plâtre	Peinture	partie basse (< 1m)	0		0		
3203		C			Plâtre	Peinture	partie haute (> 1m)	0				
3204		D	2349	Mur	Plâtre	Peinture	partie basse (< 1m)	0		0		
3205		D			Plâtre	Peinture	partie haute (> 1m)	0				
3206		A	2350	Porte (P1)	Bois	Peinture	partie mobile	1,4	Dégradé (Ecaillage)	3		
3207		B	2351	Porte (P2)	Bois	Peinture	partie mobile	0		0		

N°	Localisation	Zone	Num UD	Unité de diagnostic	Substrat	Revêtement apparent	Localisation mesure	Mesure (mg/cm²)	Etat* de conservation	Classement UD	Facteurs de dégradation du bâti*	Observation	
3208	Bâtiment 10, 2ème étage, Tour Ronde - Salle d'eau	B			Bois	Peinture	Huisserie	0					
3209		B			Bois	Peinture	Huisserie	0					
3210		C			2352	Porte (P3)	Bois	Peinture					partie mobile
3211		D	2353	Porte (P4)	Bois	Peinture	partie mobile	0		0			
3212		D			Bois	Peinture	Huisserie	0					
3213		D			Bois	Peinture	Huisserie	0					
3214			2354	Plafond	Planches bois	Peinture	mesure 1	0		0			
3215					Planches bois	Peinture	mesure 2	0					
-				2355	Sol	Carrelage		Non mesurée			NM		Absence de revêtement
3216			A	2356	Mur	Enduit	Peinture	partie basse (< 1m)	0		0		
3217		A	Enduit			Peinture	partie haute (> 1m)	0					
3218		A	Enduit			Peinture	partie haute (> 1m)	0					
3219			B	2357	Mur	Enduit	Peinture	partie basse (< 1m)	1,4	Etat d'usage (Microfissures)	2		
3220			C	2358	Mur	Enduit	Peinture	partie basse (< 1m)	0		0		
3221		C	Enduit			Peinture	partie haute (> 1m)	0					
3222	C	Enduit	Peinture			partie haute (> 1m)	0						
-		A	2359	Mur	-	Faïence	Non mesurée			NM		Elément non visé par la réglementation	
-		B	2360	Mur	-	Faïence	Non mesurée			NM		Elément non visé par la réglementation	
-		C	2361	Mur	-	Faïence	Non mesurée			NM		Elément non visé par la réglementation	
3223		A	2362	Porte (P1)	Bois	Peinture	partie mobile	0		0			
3224		A			Bois	Peinture	Huisserie	0					
3225		B	2363	Fenêtre intérieure (F1)	Bois	Peinture	partie mobile	0		0			
3226		B			Bois	Peinture	Huisserie	0					
3227		B	2364	Fenêtre intérieure (F2)	Bois	Peinture	partie mobile	0		0			
3228		B			Bois	Peinture	Huisserie	0					
3229			2365	Plafond	Planches bois	Peinture	mesure 1	0		0			
3230					Planches bois	Peinture	mesure 2	0					
3231	Bâtiment 10, 2ème étage, Tour Ronde - Pièce 1		2366	Sol	-	Moquette collée	mesure 1	0		0			
3232					-	Moquette collée	mesure 2	0					
3233		A	2367	Mur	Plâtre	Peinture	partie basse (< 1m)	0		0			
3234		A			Plâtre	Peinture	partie haute (> 1m)	0					

N°	Localisation	Zone	Num UD	Unité de diagnostic	Substrat	Revêtement apparent	Localisation mesure	Mesure (mg/cm²)	Etat* de conservation	Classement UD	Facteurs de dégradation du bâti*	Observation
3235	Bâtiment 10, 2ème étage, Tour Ronde - Pièce 2	A			Plâtre	Peinture	partie haute (> 1m)	0				
3236		B	2368	Mur	Plâtre	Peinture	partie basse (< 1m)	1,2	Etat d'usage (Microfissures)	2		
3237		A	2369	Porte (P1)	Bois	Peinture	partie mobile	2,2	Etat d'usage (Microfissures)	2		
3238		B	2370	Fenêtre intérieure (F1)	Bois	Peinture	partie mobile	0		0		
3239		B			Bois	Peinture	Huisserie	0				
3240		B	2371	Fenêtre intérieure (F2)	Bois	Peinture	partie mobile	0		0		
3241		B			Bois	Peinture	Huisserie	0				
3242		B	2372	Fenêtre intérieure (F3)	Bois	Peinture	partie mobile	0		0		
3243		B			Bois	Peinture	Huisserie	0				
3244		B	2373	Volet intérieur (V1)	Bois	Peinture	partie basse (< 1m)	0		0		
3245		B			Bois	Peinture	partie haute (> 1m)	0				
3246		B	2374	Volet intérieur (V2)	Bois	Peinture	partie basse (< 1m)	0		0		
3247		B			Bois	Peinture	partie haute (> 1m)	0				
3248		B	2375	Volet intérieur (V3)	Bois	Peinture	partie basse (< 1m)	0		0		
3249		B			Bois	Peinture	partie haute (> 1m)	0				
3250				2376	Plafond	Planches bois	Peinture	mesure 1	0	0		
3251						Planches bois	Peinture	mesure 2	0			
3252				2377	Sol	-	Moquette collée	mesure 1	0	0		
3253						-	Moquette collée	mesure 2	0			
3254			A	2378	Mur	Plâtre	Peinture	partie basse (< 1m)	0	0		
3255		A	Plâtre			Peinture	partie haute (> 1m)	0				
3256		A	Plâtre			Peinture	partie haute (> 1m)	0				
3257			B	2379	Mur	Plâtre	Peinture	partie basse (< 1m)	0	0		
3258	B	Plâtre	Peinture			partie haute (> 1m)	0					
3259	B	Plâtre	Peinture			partie haute (> 1m)	0					
3260		C	2380	Mur	Plâtre	Peinture	partie basse (< 1m)	1,1	Etat d'usage (Microfissures)	2		
3261		C	2381	Fenêtre intérieure (F1)	Bois	Peinture	partie mobile	0	0			
3262		C			Bois	Peinture	Huisserie	0				
3263		C	2382	Volet intérieur (V1)	Bois	Peinture	partie basse (< 1m)	0	0			
3264		C			Bois	Peinture	partie haute (> 1m)	0				
3265		A	2383	Porte (P1)	Bois	Peinture	partie mobile	0	0			

N°	Localisation	Zone	Num UD	Unité de diagnostic	Substrat	Revêtement apparent	Localisation mesure	Mesure (mg/cm²)	Etat* de conservation	Classement UD	Facteurs de dégradation du bâti*	Observation	
3266	Bâtiment 10, 2ème étage, Marquis de Bergerac - Pièce	A			Bois	Peinture	Huisserie	0					
3267			2384	Plafond	Planches bois	Peinture	mesure 1	0		0			
3268					Planches bois	Peinture	mesure 2	0					
-				2385	Sol	Carrelage		Non mesurée			NM		Absence de revêtement
3269				2386	Plinthes (P1)	Bois	Peinture	mesure 1	0		0		
3270						Bois	Peinture	mesure 2	0				
-			A	2387	Mur	-	Faïence	Non mesurée			NM		Elément non visé par la réglementation
-			B	2388	Mur	-	Faïence	Non mesurée			NM		Elément non visé par la réglementation
3271			A	2389	Mur	Plâtre	Peinture	partie basse (< 1m)	0		0		
3272			A			Plâtre	Peinture	partie haute (> 1m)	0				
3273			B	2390	Mur	Plâtre	Peinture	partie basse (< 1m)	0		0		
3274			B			Plâtre	Peinture	partie haute (> 1m)	0				
3275			C	2391	Mur	Plâtre	Peinture	partie basse (< 1m)	0		0		
3276			C			Plâtre	Peinture	partie haute (> 1m)	0				
3277			D	2392	Mur	Plâtre	Peinture	partie basse (< 1m)	0		0		
3278			D			Plâtre	Peinture	partie haute (> 1m)	0				
3279			A	2393	Porte (P1)	Bois	Peinture	partie mobile	1	Non dégradé	1		
3280			B	2394	Porte (P2)	Bois	Peinture	partie mobile	0		0		
3281			B			Bois	Peinture	Huisserie	0				
3282			B			Bois	Peinture	Huisserie	0				
3283			C	2395	Fenêtre intérieure (F1)	Bois	Peinture	partie mobile	0		0		
3284			C			Bois	Peinture	Huisserie	0				
3285			C	2396	Volet intérieur (V1)	Bois	Peinture	partie basse (< 1m)	0		0		
3286		C	Bois			Peinture	partie haute (> 1m)	0					
3287		C	2397	Garde corps (G1)	Fer	Peinture	mesure 1	0		0			
3288		C			Fer	Peinture	mesure 2	0					
-			2398	Plafond (P1)	Poutres bois		Non mesurée			NM		Absence de revêtement	
3289			2399	Plafond (P2)	Plâtre	Peinture	mesure 1	0		0			
3290					Plâtre	Peinture	mesure 2	0					
3291	Bâtiment 10, 2ème étage, Marquis de Bergerac - Chambre 1		2400	Sol	-	Moquette collée	mesure 1	0		0			
3292					-	Moquette collée	mesure 2	0					

N°	Localisation	Zone	Num UD	Unité de diagnostic	Substrat	Revêtement apparent	Localisation mesure	Mesure (mg/cm²)	Etat* de conservation	Classement UD	Facteurs de dégradation du bâti*	Observation
3293			2401	Plinthes (P1)	Bois	Peinture	mesure 1	1,7	Etat d'usage (Microfissures)	2		
3294		A	2402	Mur	Plâtre	Peinture	partie basse (< 1m)	0		0		
3295		A			Plâtre	Peinture	partie haute (> 1m)	0				
3296		B	2403	Mur	Plâtre	Peinture	partie basse (< 1m)	0		0		
3297		B			Plâtre	Peinture	partie haute (> 1m)	0				
3298		C	2404	Mur	Plâtre	Peinture	partie basse (< 1m)	0		0		
3299		C			Plâtre	Peinture	partie haute (> 1m)	0				
3300		D	2405	Mur	Plâtre	Peinture	partie basse (< 1m)	0		0		
3301		D			Plâtre	Peinture	partie haute (> 1m)	0				
3302		A	2406	Porte (P1)	Bois	Peinture	partie mobile	0		0		
3303		A			Bois	Peinture	Huisserie	0				
3304		A			Bois	Peinture	Huisserie	0				
3305		B	2407	Porte (P2)	Bois	Peinture	partie mobile	1,3	Non dégradé	1		
3306		C	2408	Fenêtre intérieure (F1)	Bois	Peinture	partie mobile	0		0		
3307		C			Bois	Peinture	Huisserie	0				
3308		D	2409	Fenêtre intérieure (F2)	Bois	Peinture	partie mobile	0		0		
3309		D			Bois	Peinture	Huisserie	0				
3310		C	2410	Volet intérieur (V1)	Bois	Peinture	partie basse (< 1m)	0		0		
3311		C			Bois	Peinture	partie haute (> 1m)	0				
3312		D	2411	Volet intérieur (V2)	Bois	Peinture	partie basse (< 1m)	0		0		
3313		D			Bois	Peinture	partie haute (> 1m)	0				
3314		D	2412	Garde corps (G1)	Fer	Peinture	mesure 1	0		0		
3315		D			Fer	Peinture	mesure 2	0				

N°	Localisation	Zone	Num UD	Unité de diagnostic	Substrat	Revêtement apparent	Localisation mesure	Mesure (mg/cm²)	Etat* de conservation	Classement UD	Facteurs de dégradation du bâti*	Observation	
3316	Bâtiment 10, 2ème étage, Marquis de Bergerac - Chambre 2		2413	Plafond (P1)	Plâtre	Peinture	mesure 1	0		0			
3317					Plâtre	Peinture	mesure 2	0					
-			2414	Plafond (P2)	Poutres bois		Non mesurée			NM		Absence de revêtement	
-			2415	Cheminée	-		Non mesurée			NM		Absence de revêtement	
3318			2416	Sol	-	Moquette collée	mesure 1	0			0		
3319					-	Moquette collée	mesure 2	0					
3320		A	2417	Mur	Plâtre	Peinture	partie basse (< 1m)	0			0		
3321		A			Plâtre	Peinture	partie haute (> 1m)	0					
3322		B	2418	Mur	Plâtre	Peinture	partie basse (< 1m)	0			0		
3323		B			Plâtre	Peinture	partie haute (> 1m)	0					
3324	C	2419	Mur	Plâtre	Peinture	partie basse (< 1m)	0			0			
3325	C			Plâtre	Peinture	partie haute (> 1m)	0						
3326	D	2420	Mur	Plâtre	Peinture	partie basse (< 1m)	0			0			
3327	D			Plâtre	Peinture	partie haute (> 1m)	0						
3328	A	2421	Porte (P1)	Bois	Peinture	partie mobile	1,3	Non dégradé	1				
3329	B	2422	Porte (P2)	Bois	Peinture	partie mobile	0			0			
3330	B			Bois	Peinture	Huisserie	0						
3331	B			Bois	Peinture	Huisserie	0						
3332	D	2423	Fenêtre intérieure (F1)	Bois	Peinture	partie mobile	0			0			
3333	D			Bois	Peinture	Huisserie	0						
3334	D	2424	Volet intérieur (V1)	Bois	Peinture	partie basse (< 1m)	0			0			
3335	D			Bois	Peinture	partie haute (> 1m)	0						
3336	D	2425	Garde corps (G1)	Fer	Peinture	mesure 1	0			0			

N°	Localisation	Zone	Num UD	Unité de diagnostic	Substrat	Revêtement apparent	Localisation mesure	Mesure (mg/cm²)	Etat* de conservation	Classement UD	Facteurs de dégradation du bâti*	Observation	
3337	Bâtiment 10, 2ème étage, Marquis de Bergerac - Salle d'eau	D			Fer	Peinture	mesure 2	0					
-			2426	Plafond (P1)	Poutres bois		Non mesurée			NM		Absence de revêtement	
3338			2427	Plafond (P2)	Plâtre	Peinture	mesure 1	0		0			
3339					Plâtre	Peinture	mesure 2	0					
-				2428	Sol	Carrelage		Non mesurée			NM		Absence de revêtement
3340		A	2429	Mur	Plâtre	Peinture	partie basse (< 1m)	0		0			
3341		A			Plâtre	Peinture	partie haute (> 1m)	0					
3342		B	2430	Mur	Plâtre	Peinture	partie basse (< 1m)	0		0			
3343		B			Plâtre	Peinture	partie haute (> 1m)	0					
3344		C	2431	Mur	Plâtre	Peinture	partie basse (< 1m)	0		0			
3345		C			Plâtre	Peinture	partie haute (> 1m)	0					
3346		D	2432	Mur	Plâtre	Peinture	partie basse (< 1m)	0		0			
3347		D			Plâtre	Peinture	partie haute (> 1m)	0					
-		A	2433	Mur	-	Faïence	Non mesurée				NM		Elément non visé par la réglementation
-		B	2434	Mur	-	Faïence	Non mesurée				NM		Elément non visé par la réglementation
-		C	2435	Mur	-	Faïence	Non mesurée				NM		Elément non visé par la réglementation
-		D	2436	Mur	-	Faïence	Non mesurée				NM		Elément non visé par la réglementation
3348		A	2437	Porte (P1)	Bois	Peinture	partie mobile	0		0			
3349		A			Bois	Peinture	Huisserie	0					
3350		C	2438	Fenêtre intérieure (F1)	Bois	Peinture	partie mobile	1	Non dégradé	1			
3351		2439	Plafond (P1)	Plâtre	Peinture	mesure 1	0		0				
3352				Plâtre	Peinture	mesure 2	0						
-			2440	Plafond (P2)	Poutres bois		Non mesurée			NM		Absence de revêtement	

N°	Localisation	Zone	Num UD	Unité de diagnostic	Substrat	Revêtement apparent	Localisation mesure	Mesure (mg/cm²)	Etat* de conservation	Classement UD	Facteurs de dégradation du bâti*	Observation	
3353	Bâtiment 10, 2ème étage, Marquise Esprit de Juliette - Entrée		2441	Sol	-	Moquette collée	mesure 1	0		0			
3354					-	Moquette collée	mesure 2	0					
3355			2442	Plinthes	Bois	Peinture	mesure 1	0		0			
3356					Bois	Peinture	mesure 2	0					
3357			A	2443	Mur	Plâtre	Peinture	partie basse (< 1m)	0		0		
3358						Plâtre	Peinture	partie haute (> 1m)	0				
3359			B	2444	Mur	Plâtre	Peinture	partie basse (< 1m)	0		0		
3360						Plâtre	Peinture	partie haute (> 1m)	0				
3361			C	2445	Mur	Plâtre	Peinture	partie basse (< 1m)	0		0		
3362						Plâtre	Peinture	partie haute (> 1m)	0				
3363			D	2446	Mur	Plâtre	Peinture	partie basse (< 1m)	0		0		
3364						Plâtre	Peinture	partie haute (> 1m)	0				
3365			A	2447	Porte (P1)	Bois	Peinture	partie mobile	0		0		
3366						Bois	Peinture	Huisserie	0				
3367				2448	Plafond	Plâtre	Peinture	mesure 1	0		0		
3368						Plâtre	Peinture	mesure 2	0				
3369		Bâtiment 10, 2ème étage, Marquise Esprit de Juliette - Séjour cuisine		2449	Sol	-	Moquette collée	mesure 1	0		0		
3370						-	Moquette collée	mesure 2	0				
3371			2450	Plinthes	Bois	Peinture	mesure 1	0		0			
3372					Bois	Peinture	mesure 2	0					
-			A	2451	Mur	-	Faïence	Non mesurée			NM	Elément non visé par la réglementation	
-			D	2452	Mur	-	Faïence	Non mesurée			NM	Elément non visé par la réglementation	
3373			A	2453	Mur	Plâtre	Peinture	partie basse (< 1m)	0		0		

N°	Localisation	Zone	Num UD	Unité de diagnostic	Substrat	Revêtement apparent	Localisation mesure	Mesure (mg/cm²)	Etat* de conservation	Classement UD	Facteurs de dégradation du bâti*	Observation
3374	Bâtiment 10, 2ème étage, Marquise Esprit de Juliette - Chambre	A	2454	Mur	Plâtre	Peinture	partie haute (> 1m)	0		0		
3375		B			Plâtre	Peinture	partie basse (< 1m)	0				
3376		B			Plâtre	Peinture	partie haute (> 1m)	0				
3377		C	2455	Mur	Plâtre	Peinture	partie basse (< 1m)	0		0		
3378		C			Plâtre	Peinture	partie haute (> 1m)	0				
3379		D	2456	Mur	Plâtre	Peinture	partie basse (< 1m)	0		0		
3380		D			Plâtre	Peinture	partie haute (> 1m)	0				
3381		A	2457	Porte (P1)	Bois	Peinture	partie mobile	0		0		
3382		A			Bois	Peinture	Huisserie	0				
3383		A			Bois	Peinture	Huisserie	0				
3384		D	2458	Porte (P2)	Bois	Peinture	partie mobile	13	Non dégradé	1		
3385		C	2459	Fenêtre intérieure (F1)	Bois	Peinture	partie mobile	3,3	Non dégradé	1		
3386		C	2460	Volet intérieur	Bois	Peinture	partie basse (< 1m)	0		0		
3387		C			Bois	Peinture	partie haute (> 1m)	0				
-		C	2461	Garde corps	Fer		Non mesurée			NM		Absence de revêtement
3388			2462	Plafond	Plâtre	Peinture	mesure 1	0		0		
3389					Plâtre	Peinture	mesure 2	0				
-			2463	Cheminée	-		Non mesurée			NM		Absence de revêtement
3390			2464	Sol	-	Moquette collée	mesure 1	0		0		
3391		-			Moquette collée	mesure 2	0					
3392		2465	Plinthes	Bois	Peinture	mesure 1	0		0			
3393				Bois	Peinture	mesure 2	0					
3394	A	2466	Mur	Plâtre	Peinture	partie basse (< 1m)	0		0			

N°	Localisation	Zone	Num UD	Unité de diagnostic	Substrat	Revêtement apparent	Localisation mesure	Mesure (mg/cm²)	Etat* de conservation	Classement UD	Facteurs de dégradation du bâti*	Observation
3395		A			Plâtre	Peinture	partie haute (> 1m)	0				
3396		B	2467	Mur	Plâtre	Peinture	partie basse (< 1m)	0		0		
3397		B			Plâtre	Peinture	partie haute (> 1m)	0				
3398		C	2468	Mur	Plâtre	Peinture	partie basse (< 1m)	0		0		
3399		C			Plâtre	Peinture	partie haute (> 1m)	0				
3400		D	2469	Mur	Plâtre	Peinture	partie basse (< 1m)	0		0		
3401		D			Plâtre	Peinture	partie haute (> 1m)	0				
3402		B	2470	Fenêtre intérieure (F1)	Bois	Peinture	partie mobile	2,3	Non dégradé	1		
3403		B	2471	Volet intérieur	Bois	Peinture	partie basse (< 1m)	0		0		
3404		B			Bois	Peinture	partie haute (> 1m)	0				
-		B	2472	Garde corps	Fer		Non mesurée			NM		Absence de revêtement
3405		A	2473	Porte (P1)	Bois	Peinture	partie mobile	16	Non dégradé	1		
3406			2474	Plafond	Plâtre	Peinture	mesure 1	0		0		
3407					Plâtre	Peinture	mesure 2	0				
-			2475	Cheminée	-		Non mesurée			NM		Absence de revêtement
-			2476	Placard	-		Non mesurée			NM		Absence de revêtement
-	Bâtiment 10, 2ème étage, Marquise Esprit de Juliette - Salle d'eau		2477	Sol	Carrelage		Non mesurée			NM		Absence de revêtement
3408			2478	Plinthes	Bois	Peinture	mesure 1	0		0		
3409					Bois	Peinture	mesure 2	0				
-		A	2479	Mur	-	Faïence	Non mesurée			NM		Elément non visé par la réglementation
-		B	2480	Mur	-	Faïence	Non mesurée			NM		Elément non visé par la réglementation
-		C	2481	Mur	-	Faïence	Non mesurée			NM		Elément non visé par la réglementation
3410		A	2482	Mur	Plâtre	Peinture	partie basse (< 1m)	0		0		

N°	Localisation	Zone	Num UD	Unité de diagnostic	Substrat	Revêtement apparent	Localisation mesure	Mesure (mg/cm²)	Etat* de conservation	Classement UD	Facteurs de dégradation du bâti*	Observation	
3411	Bâtiment 10, 2ème étage, Duc de Lacoste - Chambre	A	2483	Mur	Plâtre	Peinture	partie haute (> 1m)	0		0			
3412		B			Plâtre	Peinture	partie basse (< 1m)	0					
3413		B			Plâtre	Peinture	partie haute (> 1m)	0					
3414		C	2484	Mur	Plâtre	Peinture	partie basse (< 1m)	0		0			
3415		C			Plâtre	Peinture	partie haute (> 1m)	0					
3416		D	2485	Mur	Plâtre	Peinture	partie basse (< 1m)	0		0			
3417		D			Plâtre	Peinture	partie haute (> 1m)	0					
3418		A	2486	Porte (P1)	Bois	Peinture	partie mobile	0		0			
3419		A			Bois	Peinture	Huisserie	0					
3420			2487	Plafond	Plâtre	Peinture	mesure 1	0		0			
3421					Plâtre	Peinture	mesure 2	0					
-				2488	Sol	-	Faïence	Non mesurée			NM		Elément non visé par la réglementation
3422				2489	Plinthes	Bois	Peinture	mesure 1	1,1	Etat d'usage (Microfissures)	2		
3423			A	2490	Mur	Plâtre	Peinture	partie basse (< 1m)	0		0		
3424	A	Plâtre	Peinture			partie haute (> 1m)	0						
3425	A	Plâtre	Peinture			partie haute (> 1m)	0						
3426		B	2491	Mur	Plâtre	Peinture	partie basse (< 1m)	0		0			
3427	B	Plâtre			Peinture	partie haute (> 1m)	0						
3428	B	Plâtre			Peinture	partie haute (> 1m)	0						
3429		C	2492	Mur	Plâtre	Peinture	partie basse (< 1m)	0		0			
3430	C	Plâtre			Peinture	partie haute (> 1m)	0						
3431	C	Plâtre			Peinture	partie haute (> 1m)	0						
3432		D	2493	Mur	Plâtre	Peinture	partie basse (< 1m)	0		0			
3433	D	Plâtre			Peinture	partie haute (> 1m)	0						
3434	D	Plâtre			Peinture	partie haute (> 1m)	0						
3435		E	2494	Mur	Plâtre	Peinture	partie basse (< 1m)	0		0			
3436	E	Plâtre			Peinture	partie haute (> 1m)	0						
3437	E	Plâtre			Peinture	partie haute (> 1m)	0						

N°	Localisation	Zone	Num UD	Unité de diagnostic	Substrat	Revêtement apparent	Localisation mesure	Mesure (mg/cm²)	Etat* de conservation	Classement UD	Facteurs de dégradation du bâti*	Observation	
3438	Bâtiment 10, 2ème étage, Duc de Lacoste - Salle d'eau	F	2495	Mur	Plâtre	Peinture	partie basse (< 1m)	0		0			
3439		F			Plâtre	Peinture	partie haute (> 1m)	0					
3440		F			Plâtre	Peinture	partie haute (> 1m)	0					
3441		G			2496	Mur	Plâtre	Peinture	partie basse (< 1m)		1,0	Non dégradé	1
3442		A	2497	Porte (P1)	Bois	Peinture	partie mobile	2,5	Etat d'usage (Microfissures)	2			
3443		E	2498	Porte (P2)	Bois	Peinture	partie mobile	3,9	Etat d'usage (Microfissures)	2			
3444		B	2499	Fenêtre intérieure (F1)	Bois	Peinture	partie mobile	0		0			
3445		B			Bois	Peinture	Huisserie	0					
3446		C	2500	Fenêtre intérieure (F2)	Bois	Peinture	partie mobile	0		0			
3447		C			Bois	Peinture	Huisserie	0					
3448		G	2501	Fenêtre intérieure (F3)	Bois	Peinture	partie mobile	0		0			
3449		G			Bois	Peinture	Huisserie	0					
-			C	2502	Barreaux	Fer		Non mesurée			NM		Absence de revêtement
3450				2503	Plafond	Plâtre	Peinture	mesure 1	0		0		
3451						Plâtre	Peinture	mesure 2	0				
-				2504	Sol	-	Faïence	Non mesurée			NM		Elément non visé par la réglementation
3452			A	2505	Mur	Enduit	Peinture	partie basse (< 1m)	0		0		
3453			A			Enduit	Peinture	partie haute (> 1m)	0				
3454			B	2506	Mur	Enduit	Peinture	partie basse (< 1m)	0		0		
3455			B			Enduit	Peinture	partie haute (> 1m)	0				
3456		C	2507	Mur	Enduit	Peinture	partie basse (< 1m)	0		0			
3457		C			Enduit	Peinture	partie haute (> 1m)	0					
3458		D	2508	Mur	Enduit	Peinture	partie basse (< 1m)	0		0			
3459		D			Enduit	Peinture	partie haute (> 1m)	0					
-		A	2509	Mur	-	Faïence	Non mesurée			NM		Elément non visé par la réglementation	
-		B	2510	Mur	-	Faïence	Non mesurée			NM		Elément non visé par la réglementation	
-		C	2511	Mur	-	Faïence	Non mesurée			NM		Elément non visé par la réglementation	
-		D	2512	Mur	-	Faïence	Non mesurée			NM		Elément non visé par la réglementation	
3460		A	2513	Porte (P1)	Bois	Peinture	partie mobile	3,7	Etat d'usage (Microfissures)	2			
3461		C	2514	Fenêtre intérieure (F1)	Bois	Peinture	partie mobile	0		0			
3462		C			Bois	Peinture	Huisserie	0					

N°	Localisation	Zone	Num UD	Unité de diagnostic	Substrat	Revêtement apparent	Localisation mesure	Mesure (mg/cm²)	Etat* de conservation	Classement UD	Facteurs de dégradation du bâti*	Observation	
3463	Bâtiment 10, RDC, Autres volumes et pièces - Entrée	C			Bois	Peinture	Huisserie	0					
3464		D	2515	Fenêtre intérieure (F2)	Bois	Peinture	partie mobile	2,4	Dégradé (Ecaillage)	3			
-		C	2516	Barreaux	Fer			Non mesurée			NM		Absence de revêtement
3465				2517	Plafond	Plâtre	Peinture	mesure 1	0		0		
3466						Plâtre	Peinture	mesure 2	0				
-				2518	Sol	Carrelage		Non mesurée			NM		Absence de revêtement
3467				2519	Plinthes	Bois	Peinture	mesure 1	0		0		
3468						Bois	Peinture	mesure 2	0				
3469			A	2520	Mur	Enduit	Peinture	partie basse (< 1m)	0		0		
3470			A			Enduit	Peinture	partie haute (> 1m)	0				
3471			B	2521	Mur	Enduit	Peinture	partie basse (< 1m)	0		0		
3472			B			Enduit	Peinture	partie haute (> 1m)	0				
3473			C	2522	Mur	Enduit	Peinture	partie basse (< 1m)	0		0		
3474			C			Enduit	Peinture	partie haute (> 1m)	0				
3475			D	2523	Mur	Enduit	Peinture	partie basse (< 1m)	0		0		
3476			D			Enduit	Peinture	partie haute (> 1m)	0				
3477			E	2524	Mur	Enduit	Peinture	partie basse (< 1m)	0		0		
3478			E			Enduit	Peinture	partie haute (> 1m)	0				
3479			F	2525	Mur	Enduit	Peinture	partie basse (< 1m)	0		0		
3480			F			Enduit	Peinture	partie haute (> 1m)	0				
3481		G	2526	Mur	Enduit	Peinture	partie basse (< 1m)	0		0			
3482		G			Enduit	Peinture	partie haute (> 1m)	0					
3483		H	2527	Mur	Enduit	Peinture	partie basse (< 1m)	0		0			
3484		H			Enduit	Peinture	partie haute (> 1m)	0					
3485		I	2528	Mur	Enduit	Peinture	partie basse (< 1m)	0		0			
3486		I			Enduit	Peinture	partie haute (> 1m)	0					
3487		J	2529	Mur	Enduit	Peinture	partie basse (< 1m)	0		0			
3488		J			Enduit	Peinture	partie haute (> 1m)	0					
3489		K	2530	Mur	Enduit	Peinture	partie basse (< 1m)	0		0			
3490		K			Enduit	Peinture	partie haute (> 1m)	0					
3491		L	2531	Mur	Enduit	Peinture	partie basse (< 1m)	0		0			

N°	Localisation	Zone	Num UD	Unité de diagnostic	Substrat	Revêtement apparent	Localisation mesure	Mesure (mg/cm²)	Etat* de conservation	Classement UD	Facteurs de dégradation du bâti*	Observation	
3492	Bâtiment 10, RDC, Autres volumes et pièces - Dégagement 1	L			Enduit	Peinture	partie haute (> 1m)	0					
3493		A	2532	Porte (P1)	Bois	Peinture	partie mobile	21	Dégradé (Ecaillage)	3			
3494		C	2533	Porte (P2)	Bois	Vernis	partie mobile	0		0			
3495		C			Bois	Vernis	Huisserie	0					
3496		C			Bois	Vernis	Huisserie	0					
3497		E	2534	Porte (P3)	Bois	Peinture	partie mobile	0		0			
3498		E			Bois	Peinture	Huisserie	0					
3499		E			Bois	Peinture	Huisserie	0					
3500		I	2535	Porte (P4)	Bois	Peinture	partie mobile	2,8	Etat d'usage (Microfissures)	2			
3501			2536	Plafond	Enduit	Peinture	mesure 1	0		0			
3502					Enduit	Peinture	mesure 2	0					
-		Bâtiment 10, RDC, Autres volumes et pièces - Dégagement 1		2537	Sol	Béton		Non mesurée			NM		Absence de revêtement
3503			A	2538	Mur	Enduit	Peinture	partie basse (< 1m)	0		0		
3504			A			Enduit	Peinture	partie haute (> 1m)	0				
3505			B	2539	Mur	Enduit	Peinture	partie basse (< 1m)	0		0		
3506	B		Enduit			Peinture	partie haute (> 1m)	0					
3507	C		2540	Mur	Enduit	Peinture	partie basse (< 1m)	0		0			
3508	C				Enduit	Peinture	partie haute (> 1m)	0					
3509	D		2541	Mur	Enduit	Peinture	partie basse (< 1m)	0		0			
3510	D				Enduit	Peinture	partie haute (> 1m)	0					
3511	A		2542	Porte (P1)	Métal	Peinture	partie mobile	0		0			
3512	A				Métal	Peinture	Huisserie	0					
3513			2543	Plafond	Plâtre	Peinture	mesure 1	0		0			
3514					Plâtre	Peinture	mesure 2	0					
-	Bâtiment 10, RDC, Autres volumes et pièces - Salon			2544	Sol	Béton		Non mesurée			NM		Absence de revêtement
3515			B	2545	Mur	Enduit	Peinture	partie basse (< 1m)	2,9	Etat d'usage (Microfissures)	2		
3516		C	2546	Mur	Enduit	Peinture	partie basse (< 1m)	0		0			

N°	Localisation	Zone	Num UD	Unité de diagnostic	Substrat	Revêtement apparent	Localisation mesure	Mesure (mg/cm²)	Etat* de conservation	Classement UD	Facteurs de dégradation du bâti*	Observation
3517	Bâtiment 10, RDC, Autres volumes et pièces - Entrée de service	C			Enduit	Peinture	partie haute (> 1m)	0				
3518		C			Enduit	Peinture	partie haute (> 1m)	0				
3519		D	2547	Mur	Enduit	Peinture	partie basse (< 1m)	1,9	Etat d'usage (Microfissures)	2		
3520		E	2548	Mur	Enduit	Peinture	partie basse (< 1m)	1	Etat d'usage (Microfissures)	2		
3521		F	2549	Mur	Enduit	Peinture	partie basse (< 1m)	0		0		
3522		F			Enduit	Peinture	partie haute (> 1m)	0				
3523		F			Enduit	Peinture	partie haute (> 1m)	0				
3524		E	2550	Porte (P1)	Bois	Vernis	partie mobile	0		0		
3525		E			Bois	Vernis	Huisserie	0				
3526		C	2551	Fenêtre intérieure (F1)	Bois	Vernis	partie mobile	1,2	Etat d'usage (Microfissures)	2		
3527		C	2552	Barreaux	Fer	Peinture	mesure 1	1,5	Etat d'usage (Microfissures)	2		
3528		E	2553	Fenêtre intérieure (F2)	Bois	Peinture	partie mobile	0		0		
3529		E			Bois	Peinture	Huisserie	0				
3530		E			Bois	Peinture	Huisserie	0				
3531		D	2554	Porte (P2)	Métal	Peinture	partie mobile	0		0		
3532		D			Métal	Peinture	Huisserie	0				
3533			2555	Plafond	-	Peinture	mesure 1	0		0		
3534					-	Peinture	mesure 2	0				
-			2556	Plafond (P2)	Poutres bois		Non mesurée			NM		Absence de revêtement
-			2557	Placard	-		Non mesurée			NM		Absence de revêtement
-			2558	Sol	Carrelage		Non mesurée			NM		Absence de revêtement
-			2559	Sol	Béton		Non mesurée			NM		Absence de revêtement
3535			2560	Plinthes	Bois	Peinture	mesure 1	0		0		
3536					Bois	Peinture	mesure 2	0				
3537			A	Mur	Enduit	Peinture	partie basse (< 1m)	0		0		
3538					Enduit	Peinture	partie haute (> 1m)	0				
3539					Enduit	Peinture	partie haute (> 1m)	0				
3540			B	2562	Mur	Enduit	Peinture	partie basse (< 1m)	0		0	

N°	Localisation	Zone	Num UD	Unité de diagnostic	Substrat	Revêtement apparent	Localisation mesure	Mesure (mg/cm²)	Etat* de conservation	Classement UD	Facteurs de dégradation du bâti*	Observation	
3541	Bâtiment 10, RDC, Autres volumes et pièces - Débarras 1	B			Enduit	Peinture	partie haute (> 1m)	0					
3542		B			Enduit	Peinture	partie haute (> 1m)	0					
3543		C	2563	Mur	Enduit	Peinture	partie basse (< 1m)	1,1	Etat d'usage (Microfissures)	2			
3544		D	2564	Mur	Enduit	Peinture	partie basse (< 1m)	0			0		
3545		D			Enduit	Peinture	partie haute (> 1m)	0					
3546		D			Enduit	Peinture	partie haute (> 1m)	0					
3547		A	2565	Porte (P1)	Bois	Vernis	partie mobile	0			0		
3548		A			Bois	Vernis	Huisserie	0					
3549		A			Bois	Vernis	Huisserie	0					
3550		B	2566	Porte (P2)	Bois	Vernis	partie mobile	1,2	Dégradé (Ecaillage)	3			
3551			2567	Plafond (P1)	Plâtre	Peinture	mesure 1	0			0		
3552					Plâtre	Peinture	mesure 2	0					
-				2568	Sol	Béton		Non mesurée			NM		Absence de revêtement
3553			A	2569	Mur	Enduit	Peinture	partie basse (< 1m)	0		0		
3554			A			Enduit	Peinture	partie haute (> 1m)	0				
3555			B	2570	Mur	Enduit	Peinture	partie basse (< 1m)	0		0		
3556		B	Enduit			Peinture	partie haute (> 1m)	0					
3557		C	2571	Mur	Enduit	Peinture	partie basse (< 1m)	0		0			
3558		C			Enduit	Peinture	partie haute (> 1m)	0					
3559		D	2572	Mur	Enduit	Peinture	partie basse (< 1m)	0		0			
3560		D			Enduit	Peinture	partie haute (> 1m)	0					
3561		A	2573	Porte (P1)	Bois	Peinture	partie mobile	0		0			
3562		A			Bois	Peinture	Huisserie	0					
3563			2574	Plafond (P1)	Plâtre	Peinture	mesure 1	0		0			
3564					Plâtre	Peinture	mesure 2	0					
-	Bâtiment 10, RDC, Autres volumes et pièces - Dégagement 2		2575	Sol	Carrelage		Non mesurée			NM		Absence de revêtement	
-		A	2576	Mur	Pierres de taille		Non mesurée			NM		Absence de revêtement	

N°	Localisation	Zone	Num UD	Unité de diagnostic	Substrat	Revêtement apparent	Localisation mesure	Mesure (mg/cm²)	Etat* de conservation	Classement UD	Facteurs de dégradation du bâti*	Observation
-	Bâtiment 10, RDC, Autres volumes et pièces - Dégagement 3	B	2577	Mur	Pierres de taille		Non mesurée			NM		Absence de revêtement
-		C	2578	Mur	Pierres de taille		Non mesurée			NM		Absence de revêtement
-		D	2579	Mur	Pierres de taille		Non mesurée			NM		Absence de revêtement
3565		D	2580	Porte (P1)	Bois	Peinture	partie mobile	2,4	Etat d'usage (Microfissures)	2		
3566		D	2581	Porte (P2)	Bois	Peinture	partie mobile	6,3	Etat d'usage (Microfissures)	2		
3567			2582	Plafond (P1)	Plâtre	Peinture	mesure 1	0		0		
3568					Plâtre	Peinture	mesure 2	0				
3569				2583	Sol	-	Moquette collée	mesure 1	0	0		
3570						-	Moquette collée	mesure 2	0			
-		A	2584	Mur	Pierres de taille		Non mesurée			NM		Absence de revêtement
-		B	2585	Mur	Pierres de taille		Non mesurée			NM		Absence de revêtement
-		C	2586	Mur	Pierres de taille		Non mesurée			NM		Absence de revêtement
-		D	2587	Mur	Pierres de taille		Non mesurée			NM		Absence de revêtement
-		A	2588	Porte (P1)	Bois		Non mesurée			NM		Absence de revêtement
-		A	2589	Porte (P2)	Bois		Non mesurée			NM		Absence de revêtement
3571				2590	Plafond (P1)	Plâtre	Papier peint	mesure 1	0	0		
3572						Plâtre	Papier peint	mesure 2	0			
-			2591	Placard	-		Non mesurée			NM		Absence de revêtement
3573		Bâtiment 10, RDC, Autres volumes et pièces - Pièce		2592	Sol	-	Moquette collée	mesure 1	0	0		
3574							-	Moquette collée	mesure 2		0	
3575			A	2593	Mur	Plâtre	Tapiserie	partie basse (< 1m)	0	0		
3576			A			Plâtre	Tapiserie	partie haute (> 1m)	0			
3577			C	2594	Mur	Plâtre	Tapiserie	partie basse (< 1m)	0	0		
3578			C			Plâtre	Tapiserie	partie haute (> 1m)	0			
3579			D	2595	Mur	Plâtre	Tapiserie	partie basse (< 1m)	0	0		

N°	Localisation	Zone	Num UD	Unité de diagnostic	Substrat	Revêtement apparent	Localisation mesure	Mesure (mg/cm²)	Etat* de conservation	Classement UD	Facteurs de dégradation du bâti*	Observation	
3580		D			Plâtre	Tapiserie	partie haute (> 1m)	0					
-		B	2596	Mur	Enduit pierres et moellons		Non mesurée			NM		Absence de revêtement	
3581		C	2597	Fenêtre intérieure (F1)	Bois	Peinture	partie mobile	3,4	Etat d'usage (Microfissures)	2			
3582		C	2598	Volet intérieur	Bois	Peinture	partie basse (< 1m)	0		0			
3583		C			Bois	Peinture	partie haute (> 1m)	0					
-				2599	Plafond (P1)	Planches bois sur poutre bois		Non mesurée			NM		Absence de revêtement
-	Bâtiment 10, RDC, Autres volumes et pièces - Chapelle		2600	Sol	Carrelage		Non mesurée			NM		Absence de revêtement	
3584		A	2601	Mur	Plâtre	Peinture	partie basse (< 1m)	21	Etat d'usage (Microfissures)	2			
3585		B	2602	Mur	Plâtre	Peinture	partie basse (< 1m)	23	Etat d'usage (Microfissures)	2			
3586		C	2603	Mur	Plâtre	Peinture	partie basse (< 1m)	21	Etat d'usage (Microfissures)	2			
3587		D	2604	Mur	Plâtre	Peinture	partie basse (< 1m)	22	Etat d'usage (Microfissures)	2			
3588		E	2605	Mur	Plâtre	Peinture	partie basse (< 1m)	22	Etat d'usage (Microfissures)	2			
3589		F	2606	Mur	Plâtre	Peinture	partie basse (< 1m)	20	Etat d'usage (Microfissures)	2			
3590		A	2607	Porte (P1)	Bois	Peinture	partie mobile	14	Etat d'usage (Microfissures)	2			
3591		B	2608	Porte (P2)	Bois	Peinture	partie mobile	25	Dégradé (Traces de grattage)	3			
3592		B	2609	Porte (P3)	Bois	Peinture	partie mobile	21	Etat d'usage (Microfissures)	2			
3593		A	2610	Fenêtre intérieure (F1)	Bois	Peinture	partie mobile	20	Etat d'usage (Microfissures)	2			
3594				2611	Plafond (P1)	Voûtain	Peinture	mesure 1	22	Etat d'usage (Microfissures)	2		
-		Bâtiment 10, RDC, Autres volumes et pièces - Débarras 2		2612	Sol	Carrelage		Non mesurée			NM		Absence de revêtement
3595			A	2613	Mur	Enduit	Peinture	partie basse (< 1m)	0		0		
3596			A			Enduit	Peinture	partie haute (> 1m)	0				
3597			B	2614	Mur	Enduit	Peinture	partie basse (< 1m)	0		0		
3598			B			Enduit	Peinture	partie haute (> 1m)	0				
3599			C	2615	Mur	Enduit	Peinture	partie basse (< 1m)	0		0		
3600			C			Enduit	Peinture	partie haute (> 1m)	0				
3601			D	2616	Mur	Enduit	Peinture	partie basse (< 1m)	0		0		
3602			D			Enduit	Peinture	partie haute (> 1m)	0				
3603	A		2617	Porte (P1)	Bois	Peinture	partie mobile	7	Etat d'usage (Microfissures)	2			
-	C		2618	Porte (P2)	Bois		Non mesurée				NM		Absence de revêtement
3604	C		2619	Fenêtre intérieure (F1)	Bois	Peinture	partie mobile	0		0			
3605	C				Bois	Peinture	Huisserie	0					

N°	Localisation	Zone	Num UD	Unité de diagnostic	Substrat	Revêtement apparent	Localisation mesure	Mesure (mg/cm²)	Etat* de conservation	Classement UD	Facteurs de dégradation du bâti*	Observation	
3606	Bâtiment 10, RDC, Autres volumes et pièces - Dégagement 4	C	2620	Fenêtre extérieure (F1)	Bois	Peinture	partie mobile	0		0			
3607		C			Bois	Peinture	Huisserie	0					
3608		C	2621	Fenêtre intérieure (F2)	Bois	Peinture	partie mobile	0		0			
3609		C			Bois	Peinture	Huisserie	0					
3610		C	2622	Fenêtre extérieure (F2)	Bois	Peinture	partie mobile	0		0			
3611		C			Bois	Peinture	Huisserie	0					
3612				2623	Plafond (P1)	Enduit	Peinture	mesure 1	0		0		
3613						Enduit	Peinture	mesure 2	0				
-				2624	Sol	-	Faïence	Non mesurée			NM		Elément non visé par la réglementation
3614				2625	Plinthes	Bois	Peinture	mesure 1	5,4	Dégradé (Ecaillage)	3		
3615			A	2626	Mur	Enduit	Peinture	partie basse (< 1m)	0		0		
3616			A			Enduit	Peinture	partie haute (> 1m)	0				
3617			B	2627	Mur	Enduit	Peinture	partie basse (< 1m)	0		0		
3618		B	Enduit			Peinture	partie haute (> 1m)	0					
3619		C	2628	Mur	Enduit	Peinture	partie basse (< 1m)	0		0			
3620		C			Enduit	Peinture	partie haute (> 1m)	0					
3621		D	2629	Mur	Enduit	Peinture	partie basse (< 1m)	0		0			
3622		D			Enduit	Peinture	partie haute (> 1m)	0					
3623		A	2630	Porte (P1)	Bois	Peinture	partie mobile	18	Etat d'usage (Microfissures)	2			
3624		B	2631	Porte (P2)	Bois	Peinture	partie mobile	29	Etat d'usage (Microfissures)	2			
3625		B	2632	Porte (P3)	Bois	Peinture	partie mobile	30	Etat d'usage (Microfissures)	2			
3626		C	2633	Porte (P4)	Bois	Peinture	partie mobile	16	Etat d'usage (Microfissures)	2			
3627		D	2634	Porte (P5)	Bois	Peinture	partie mobile	32	Etat d'usage (Microfissures)	2			
3628		D	2635	Porte (P6)	Bois	Peinture	partie mobile	23	Etat d'usage (Microfissures)	2			
3629		C	2636	Volet intérieur	Bois	Peinture	partie basse (< 1m)	0		0			

N°	Localisation	Zone	Num UD	Unité de diagnostic	Substrat	Revêtement apparent	Localisation mesure	Mesure (mg/cm²)	Etat* de conservation	Classement UD	Facteurs de dégradation du bâti*	Observation	
3630		C			Bois	Peinture	partie haute (> 1m)	0					
-			2637	Plafond (P1)	Plâtre		Non mesurée			NM		Absence de revêtement	
-			2638	Placard	-			Non mesurée			NM		Absence de revêtement
-		Bâtiment 10, RDC, Autres volumes et pièces - Débarras 3		2639	Sol	-	Faïence	Non mesurée			NM		Elément non visé par la réglementation
3631		A	2640	Mur	Enduit	Peinture	partie basse (< 1m)	0		0			
3632		A			Enduit	Peinture	partie haute (> 1m)	0					
3633		B	2641	Mur	Enduit	Peinture	partie basse (< 1m)	0		0			
3634					Enduit	Peinture	partie haute (> 1m)	0					
3635		C	2642	Mur	Enduit	Peinture	partie basse (< 1m)	0		0			
3636					Enduit	Peinture	partie haute (> 1m)	0					
3637		D	2643	Mur	Enduit	Peinture	partie basse (< 1m)	0		0			
3638					Enduit	Peinture	partie haute (> 1m)	0					
3639		A	2644	Porte (P1)	Bois	Peinture	Partie mobile	21	Etat d'usage (Usure par friction)	2			
3640		B	2645	Fenêtre intérieure (F1)	Bois	Peinture	partie mobile	0		0			
3641					Bois	Peinture	Huisserie	0					
-				2646	Plafond (P1)	Plâtre		Non mesurée			NM		Absence de revêtement
-		Bâtiment 10, RDC, Autres volumes et pièces - Débarras 4		2647	Sol	-	Faïence	Non mesurée			NM		Elément non visé par la réglementation
3642			A	2648	Mur	Enduit	Peinture	partie basse (< 1m)	0		0		
3643						Enduit	Peinture	partie haute (> 1m)	0				
3644			B	2649	Mur	Enduit	Peinture	partie basse (< 1m)	0		0		
3645	Enduit					Peinture	partie haute (> 1m)	0					
3646	C		2650	Mur	Enduit	Peinture	partie basse (< 1m)	0		0			
3647					Enduit	Peinture	partie haute (> 1m)	0					
3648	D		2651	Mur	Enduit	Peinture	partie basse (< 1m)	0		0			
3649					Enduit	Peinture	partie haute (> 1m)	0					
3650	E		2652	Mur	Enduit	Peinture	partie basse (< 1m)	0		0			
3651					Enduit	Peinture	partie haute (> 1m)	0					
3652	F		2653	Mur	Enduit	Peinture	partie basse (< 1m)	0		0			
3653					Enduit	Peinture	partie haute (> 1m)	0					
3654	G		2654	Mur	Enduit	Peinture	partie basse (< 1m)	0		0			

N°	Localisation	Zone	Num UD	Unité de diagnostic	Substrat	Revêtement apparent	Localisation mesure	Mesure (mg/cm²)	Etat* de conservation	Classement UD	Facteurs de dégradation du bâti*	Observation	
3655	Bâtiment 10, RDC, Autres volumes et pièces - Bureau	G	2655	Mur	Enduit	Peinture	partie haute (> 1m)	0		0			
3656		H			Enduit	Peinture	partie basse (< 1m)	0					
3657		H			Enduit	Peinture	partie haute (> 1m)	0					
3658		A	2656	Porte (P1)	Bois	Peinture	Partie mobile	22	Etat d'usage (Usure par friction)	2			
-			2657	Plafond (P1)	Plâtre			Non mesurée			NM		Absence de revêtement
-			2658	Sol	Carrelage			Non mesurée			NM		Absence de revêtement
3659			2659	Plinthes	Bois	Peinture	mesure 1	0			0		
3660					Bois	Peinture	mesure 2	0					
3661			A	2660	Mur	Enduit	Peinture	partie basse (< 1m)	0		0		
3662			A			Enduit	Peinture	partie haute (> 1m)	0				
3663			B	2661	Mur	Enduit	Peinture	partie basse (< 1m)	0		0		
3664			B			Enduit	Peinture	partie haute (> 1m)	0				
3665			C	2662	Mur	Enduit	Peinture	partie basse (< 1m)	0		0		
3666			C			Enduit	Peinture	partie haute (> 1m)	0				
3667			D	2663	Mur	Enduit	Peinture	partie basse (< 1m)	0		0		
3668			D			Enduit	Peinture	partie haute (> 1m)	0				
-			C	2664	Mur	-	Faïence	Non mesurée			NM		Elément non visé par la réglementation
3669		B	2665	Fenêtre intérieure (F1)	Bois	Peinture	partie mobile	0		0			
3670		B			Bois	Peinture	Huisserie	0					
3671			2666	Plafond (P1)	Voûtain	Peinture	mesure 1	0		0			
3672					Voûtain	Peinture	mesure 2	0					
-	Bâtiment 10, RDC, Autres volumes et pièces - Escalier de service 1 vers 1er étage		2667	Sol	Carrelage		Non mesurée			NM		Absence de revêtement	
3673		B	2668	Mur	Enduit	Peinture	partie basse (< 1m)	0		0			
3674		B			Enduit	Peinture	partie haute (> 1m)	0					
3675		C	2669	Mur	Enduit	Peinture	partie basse (< 1m)	0		0			
3676		C			Enduit	Peinture	partie haute (> 1m)	0					
3677		D	2670	Mur	Enduit	Peinture	partie basse (< 1m)	0		0			

N°	Localisation	Zone	Num UD	Unité de diagnostic	Substrat	Revêtement apparent	Localisation mesure	Mesure (mg/cm²)	Etat* de conservation	Classement UD	Facteurs de dégradation du bâti*	Observation
3678		D			Enduit	Peinture	partie haute (> 1m)	0				
3679		C	2671	Garde corps	Fer	Peinture	mesure 1	1,2	Etat d'usage (Usure par friction)	2		
3680		B	2672	Huisserie Porte (P1)	Bois	Peinture	partie basse (< 1m)	3,8	Non Dégradé	1		
3681			2673	Plafond (P1)	Plâtre	Peinture	mesure 1	0		0		
3682					Plâtre	Peinture	mesure 2	0				
-		Bâtiment 10, 1er étage, Autres volumes et pièces - Salon		2674	Sol	Carrelage		Non mesurée			NM	
3683			2675	Plinthes	Bois	Peinture	mesure 1	5,1	Etat d'usage (Usure par friction)	2		
3684	A		2676	Mur	Enduit	Peinture	partie basse (< 1m)	0		0		
3685	A				Enduit	Peinture	partie haute (> 1m)	0				
3686	B		2677	Mur	Enduit	Peinture	partie basse (< 1m)	0		0		
3687	B				Enduit	Peinture	partie haute (> 1m)	0				
3688	C		2678	Mur	Enduit	Peinture	partie basse (< 1m)	0		0		
3689	C				Enduit	Peinture	partie haute (> 1m)	0				
3690	D		2679	Mur	Enduit	Peinture	partie basse (< 1m)	0		0		
3691	D				Enduit	Peinture	partie haute (> 1m)	0				
3692	E		2680	Mur	Enduit	Peinture	partie basse (< 1m)	0		0		
3693	E				Enduit	Peinture	partie haute (> 1m)	0				
3694	F		2681	Mur	Enduit	Peinture	partie basse (< 1m)	0		0		
3695	F				Enduit	Peinture	partie haute (> 1m)	0				
3696	A		2682	Huisserie Porte (P1)	Bois	Peinture	partie basse (< 1m)	3,8	Non Dégradé	1		
3697	E		2683	Fenêtre intérieure (F1)	Bois	Peinture	partie mobile	0		0		
3698	E	Bois			Peinture	Huisserie	0					

N°	Localisation	Zone	Num UD	Unité de diagnostic	Substrat	Revêtement apparent	Localisation mesure	Mesure (mg/cm²)	Etat* de conservation	Classement UD	Facteurs de dégradation du bâti*	Observation	
3699		E	2684	Fenêtre intérieure (F2)	Bois	Peinture	partie mobile	0		0			
3700		E			Bois	Peinture	Huisserie	0					
3701		E	2685	Volet intérieur	Bois	Peinture	partie basse (< 1m)	0		0			
3702		E			Bois	Peinture	partie haute (> 1m)	0					
3703		E	2686	Volet intérieur (V2)	Bois	Peinture	partie basse (< 1m)	0		0			
3704		E			Bois	Peinture	partie haute (> 1m)	0					
3705				2687	Baguette	Bois	Peinture	mesure 1	1,8	Non Dégradé	1		
3706				2688	Plafond (P1)	Plâtre	Peinture	mesure 1	0		0		
3707						Plâtre	Peinture	mesure 2	0				
-		Bâtiment 10, 1er étage, Autres volumes et pièces - Dégagement		2689	Sol	Carrelage		Non mesurée			NM		Absence de revêtement
3708				2690	Sol	-	Parquet	mesure 1	0		0		
3709						-	Parquet	mesure 2	0				
3710				2691	Plinthes	Bois	Peinture	mesure 1	0		0		
3711			Bois			Peinture	mesure 2	0					
3712	A		2692	Mur	Enduit	Peinture	partie basse (< 1m)	0		0			
3713	A				Enduit	Peinture	partie haute (> 1m)	0					
3714	B		2693	Mur	Enduit	Peinture	partie basse (< 1m)	0		0			
3715	B				Enduit	Peinture	partie haute (> 1m)	0					
3716	C		2694	Mur	Enduit	Peinture	partie basse (< 1m)	0		0			
3717	C				Enduit	Peinture	partie haute (> 1m)	0					
3718	D		2695	Mur	Enduit	Peinture	partie basse (< 1m)	0		0			
3719	D				Enduit	Peinture	partie haute (> 1m)	0					
3720	B	2696	Porte (P1)	Bois	Peinture	Partie mobile	15	Non Dégradé	1				

N°	Localisation	Zone	Num UD	Unité de diagnostic	Substrat	Revêtement apparent	Localisation mesure	Mesure (mg/cm²)	Etat* de conservation	Classement UD	Facteurs de dégradation du bâti*	Observation	
3721		C	2697	Porte (P2)	Bois	Peinture	Partie mobile	3,1	Non Dégradé	1			
3722		D	2698	Porte (P3)	Bois	Peinture	Partie mobile	4,7	Non Dégradé	1			
3723			2699	Plafond (P1)	Planches bois	Peinture	mesure 1	0		0			
3724					Planches bois	Peinture	mesure 2	0					
-				2700	Placard	-		Non mesurée			NM		Absence de revêtement
-	Bâtiment 10, 1er étage, Autres volumes et pièces - Escalier de service 1 vers 2ème étage		2701	Sol	Carrelage		Non mesurée			NM		Absence de revêtement	
3725		B	2702	Mur	Enduit	Peinture	partie basse (< 1m)	0		0			
3726		B			Enduit	Peinture	partie haute (> 1m)	0					
3727		C	2703	Mur	Enduit	Peinture	partie basse (< 1m)	0		0			
3728		C			Enduit	Peinture	partie haute (> 1m)	0					
3729		D	2704	Mur	Enduit	Peinture	partie basse (< 1m)	0		0			
3730		D			Enduit	Peinture	partie haute (> 1m)	0					
3731		B	2705	Fenêtre intérieure (F1)	Bois	Peinture	partie mobile	6	Dégradé (Ecaillage)	3			
3732			2706	Plafond (P1)	Plâtre	Peinture	mesure 1	0		0			
3733					Plâtre	Peinture	mesure 2	0					
-		Bâtiment 10, RDC, Autres volumes et pièces - Escalier principal vers 1er étage		2707	Sol	Pierre		Non mesurée			NM		Absence de revêtement
-			A	2708	Mur	Pierre de taille		Non mesurée			NM		Absence de revêtement
-			B	2709	Mur	Pierre de taille		Non mesurée			NM		Absence de revêtement
-	C		2710	Mur	Pierre de taille		Non mesurée			NM		Absence de revêtement	
-	D		2711	Mur	Pierre de taille		Non mesurée			NM		Absence de revêtement	

N°	Localisation	Zone	Num UD	Unité de diagnostic	Substrat	Revêtement apparent	Localisation mesure	Mesure (mg/cm²)	Etat* de conservation	Classement UD	Facteurs de dégradation du bâti*	Observation	
3734	Bâtiment 10, 1er étage, Autres volumes et pièces - Escalier principal vers 2ème étage		2712	Garde corps	Fer	Peinture	mesure 1	3,7	Non Dégradé	1			
3735			2713	Plafond (P1)	Plâtre	Peinture	mesure 1	0		0			
3736					Plâtre	Peinture	mesure 2	0					
-				2714	Sol	Carrelage		Non mesurée			NM		Absence de revêtement
-				2715	Sol	Pierre		Non mesurée			NM		Absence de revêtement
-			A	2716	Mur	Pierre de taille		Non mesurée			NM		Absence de revêtement
-			B	2717	Mur	Pierre de taille		Non mesurée			NM		Absence de revêtement
-			C	2718	Mur	Pierre de taille		Non mesurée			NM		Absence de revêtement
-			D	2719	Mur	Pierre de taille		Non mesurée			NM		Absence de revêtement
3737			A	2720	Porte (P1)	Bois	Peinture	Partie mobile	0		0		
3738		A	Bois			Peinture	Partie mobile	0					
3739		B	2721	Fenêtre intérieure (F1)	Bois	Peinture	partie mobile	0		0			
3740		B			Bois	Peinture	Huisserie	0					
3741			2722	Garde corps	Fer	Peinture	mesure 1	3,7	Non Dégradé	1			
3742			2723	Plafond (P1)	Plâtre	Peinture	mesure 1	0		0			
3743					Plâtre	Peinture	mesure 2	0					
-	Bâtiment 10, 2ème étage, Autres volumes et pièces - Palier		2724	Sol	Carrelage		Non mesurée			NM		Absence de revêtement	
-		B	2725	Mur	Pierre de taille		Non mesurée			NM		Absence de revêtement	
-		C	2726	Mur	Pierre de taille		Non mesurée			NM		Absence de revêtement	

N°	Localisation	Zone	Num UD	Unité de diagnostic	Substrat	Revêtement apparent	Localisation mesure	Mesure (mg/cm²)	Etat* de conservation	Classement UD	Facteurs de dégradation du bâti*	Observation	
3744		C	2727	Garde corps	Fer	Peinture	mesure 1	3,7	Non Dégradé	1			
3745			2728	Porte (P1)	Bois	Peinture	Partie mobile	1,7	Etat d'usage (Microfissures)	2			
3746			2729	Plafond (P1)	Plâtre	Peinture	mesure 1	0		0			
3747					Plâtre	Peinture	mesure 2	0					
-	Bâtiment 10, 2ème étage, Autres volumes et pièces - Dégagement		2730	Sol	Carrelage		Non mesurée			NM		Absence de revêtement	
3748			2731	Plinthes	Bois	Peinture	mesure 1	0	0				
3749					Bois	Peinture	mesure 2	0					
3750		A	2732	Mur	Plâtre	Peinture	partie basse (< 1m)	0	0				
3751					Plâtre	Peinture	partie haute (> 1m)	0					
3752		B	2733	Mur	Plâtre	Peinture	partie basse (< 1m)	0	0				
3753					Plâtre	Peinture	partie haute (> 1m)	0					
3754		C	2734	Mur	Plâtre	Peinture	partie basse (< 1m)	0	0				
3755					Plâtre	Peinture	partie haute (> 1m)	0					
3756		D	2735	Mur	Plâtre	Peinture	partie basse (< 1m)	0	0				
3757					Plâtre	Peinture	partie haute (> 1m)	0					
3758		A	2736	Porte (P1)	Bois	Peinture	Partie mobile	1,7	Etat d'usage (Microfissures)	2			
3759		D	2737	Porte (P2)	Bois	Peinture	Partie mobile	4,4	Etat d'usage (Microfissures)	2			
3760			2738	Plafond (P1)	Plâtre	Peinture	mesure 1	0	0				
3761					Plâtre	Peinture	mesure 2	0					
3762			2739	Fenêtre intérieure (F1)	Bois	Peinture	partie mobile	0	0				
3763					Bois	Peinture	Huisserie	0					
-		Bâtiment 10, 2ème étage, Autres volumes et pièces - Couloir		2740	Sol	Carrelage		Non mesurée			NM		Absence de revêtement
3764				2741	Plinthes	Bois	Peinture	mesure 1	0	0			

N°	Localisation	Zone	Num UD	Unité de diagnostic	Substrat	Revêtement apparent	Localisation mesure	Mesure (mg/cm²)	Etat* de conservation	Classement UD	Facteurs de dégradation du bâti*	Observation
3765	Bâtiment 10, 2ème étage, Autres volumes et pièces - Couloir 2				Bois	Peinture	mesure 2	0				
3766		A	2742	Mur	Plâtre	Peinture	partie basse (< 1m)	0		0		
3767		A			Plâtre	Peinture	partie haute (> 1m)	0				
3768		B	2743	Mur	Plâtre	Peinture	partie basse (< 1m)	0		0		
3769		B			Plâtre	Peinture	partie haute (> 1m)	0				
3770		C	2744	Mur	Plâtre	Peinture	partie basse (< 1m)	0		0		
3771		C			Plâtre	Peinture	partie haute (> 1m)	0				
3772		D	2745	Mur	Plâtre	Peinture	partie basse (< 1m)	0		0		
3773		D			Plâtre	Peinture	partie haute (> 1m)	0				
3774		A	2746	Huisserie Porte (P1)	Bois	Peinture	partie basse (< 1m)	0		0		
3775		A			Bois	Peinture	partie haute (> 1m)	0				
3776		A	2747	Huisserie Porte (P2)	Bois	Peinture	partie basse (< 1m)	0		0		
3777		A			Bois	Peinture	partie haute (> 1m)	0				
3778		B	2748	Fenêtre intérieure (F1)	Bois	Peinture	partie mobile	2,2	Dégradé (Ecaillage)	3		
3779		C	2749	Porte (P3)	Bois	Peinture	Partie mobile	6,6	Non Dégradé	1		
3780		C	2750	Porte (P4)	Bois	Peinture	Partie mobile	0		0		
3781		C			Bois	Peinture	Partie mobile	0				
3782		C			Bois	Peinture	Partie mobile	0				
3783	D	2751	Porte (P5)	Bois	Peinture	Partie mobile	5,3	Non Dégradé	1			
3784		2752	Plafond (P1)	Plaques de plâtre	Peinture	mesure 1	0		0			
3785				Plaques de plâtre	Peinture	mesure 2	0					
-			2753	Sol	Carrelage		Non mesurée			NM		Absence de revêtement
3786			2754	Sol	-	Moquette collée	mesure 1	0		0		

N°	Localisation	Zone	Num UD	Unité de diagnostic	Substrat	Revêtement apparent	Localisation mesure	Mesure (mg/cm²)	Etat* de conservation	Classement UD	Facteurs de dégradation du bâti*	Observation
3787					-	Moquette collée	mesure 2	0				
3788			2755	Plinthes	Bois	Peinture	mesure 1	0		0		
3789					Bois	Peinture	mesure 2	0				
3790		A	2756	Mur	Plâtre	Peinture	partie basse (< 1m)	0		0		
3791		A			Plâtre	Peinture	partie haute (> 1m)	0				
3792		B	2757	Mur	Plâtre	Peinture	partie basse (< 1m)	0		0		
3793		B			Plâtre	Peinture	partie haute (> 1m)	0				
3794		C	2758	Mur	Plâtre	Peinture	partie basse (< 1m)	0		0		
3795		C			Plâtre	Peinture	partie haute (> 1m)	0				
3796		D	2759	Mur	Plâtre	Peinture	partie basse (< 1m)	0		0		
3797		D			Plâtre	Peinture	partie haute (> 1m)	0				
3798		E	2760	Mur	Plâtre	Peinture	partie basse (< 1m)	0		0		
3799		E			Plâtre	Peinture	partie haute (> 1m)	0				
3800		F	2761	Mur	Plâtre	Peinture	partie basse (< 1m)	0		0		
3801		F			Plâtre	Peinture	partie haute (> 1m)	0				
3802		G	2762	Mur	Plâtre	Peinture	partie basse (< 1m)	0		0		
3803		G			Plâtre	Peinture	partie haute (> 1m)	0				
3804		H	2763	Mur	Plâtre	Peinture	partie basse (< 1m)	0		0		
3805		H			Plâtre	Peinture	partie haute (> 1m)	0				
3806		A	2764	Porte (P1)	Bois	Peinture	Partie mobile	0		0		
3807		A			Bois	Peinture	Partie mobile	0				
3808		A			Bois	Peinture	Partie mobile	0				
3809		B	2765	Porte (P2)	Bois	Peinture	Partie mobile	0		0		

N°	Localisation	Zone	Num UD	Unité de diagnostic	Substrat	Revêtement apparent	Localisation mesure	Mesure (mg/cm²)	Etat* de conservation	Classement UD	Facteurs de dégradation du bâti*	Observation	
3810	Bâtiment 10, 2ème étage, Autres volumes et pièces - Dégagement 2	B			Bois	Peinture	Partie mobile	0					
3811		B			Bois	Peinture	Partie mobile	0					
3812		E			2766	Porte (P3)	Bois	Peinture					Partie mobile
3813		G	2767	Porte (P4)	Bois	Peinture	Partie mobile	0			0		
3814		G			Bois	Peinture	Partie mobile	0					
3815		G			Bois	Peinture	Partie mobile	0					
3816		F	2768	Fenêtre intérieure (F1)	Bois	Peinture	partie mobile	0			0		
3817		F			Bois	Peinture	Huisserie	0					
3818		H	2769	Fenêtre intérieure (F2)	Bois	Peinture	partie mobile	0			0		
3819		H			Bois	Peinture	Huisserie	0					
3820		H	2770	Fenêtre intérieure (F3)	Bois	Peinture	partie mobile	0			0		
3821		H			Bois	Peinture	Huisserie	0					
3822			2771	Plafond (P1)	Plâtre	Peinture	mesure 1	0			0		
3823					Plâtre	Peinture	mesure 2	0					
-				2772	Sol	Carrelage		Non mesurée			NM		Absence de revêtement
3824			A	2773	Mur	Plâtre	Peinture	partie basse (< 1m)	0		0		
3825			A			Plâtre	Peinture	partie haute (> 1m)	0				
3826			B	2774	Mur	Plâtre	Peinture	partie basse (< 1m)	0		0		
3827			B			Plâtre	Peinture	partie haute (> 1m)	0				
3828			C	2775	Mur	Plâtre	Peinture	partie basse (< 1m)	0		0		
3829		C	Plâtre			Peinture	partie haute (> 1m)	0					
3830		D	2776	Mur	Plâtre	Peinture	partie basse (< 1m)	0		0			
3831		D			Plâtre	Peinture	partie haute (> 1m)	0					

N°	Localisation	Zone	Num UD	Unité de diagnostic	Substrat	Revêtement apparent	Localisation mesure	Mesure (mg/cm²)	Etat* de conservation	Classement UD	Facteurs de dégradation du bâti*	Observation
3832	Bâtiment 10, 2ème étage, Autres volumes et pièces - Salle d'eau	E	2777	Mur	Plâtre	Peinture	partie basse (< 1m)	0		0		
3833		E			Plâtre	Peinture	partie haute (> 1m)	0				
3834		F	2778	Mur	Plâtre	Peinture	partie basse (< 1m)	0		0		
3835		F			Plâtre	Peinture	partie haute (> 1m)	0				
3836		G	2779	Mur	Plâtre	Peinture	partie basse (< 1m)	0		0		
3837		G			Plâtre	Peinture	partie haute (> 1m)	0				
3838		H	2780	Mur	Plâtre	Peinture	partie basse (< 1m)	0		0		
3839		H			Plâtre	Peinture	partie haute (> 1m)	0				
3840		A	2781	Porte (P1)	Bois	Peinture	Partie mobile	0		0		
3841		A			Bois	Peinture	Partie mobile	0				
3842		A			Bois	Peinture	Partie mobile	0				
3843		C	2782	Porte (P2)	Bois	Peinture	Partie mobile	1,0	Non Dégradé	1		
3844		D	2783	Porte (P3)	Bois	Peinture	Partie mobile	2,5	Non Dégradé	1		
3845		B	2784	Fenêtre intérieure (F1)	Bois	Peinture	partie mobile	1	Non Dégradé	1		
3846		H	2785	Fenêtre intérieure (F2)	Bois	Peinture	partie mobile	0		0		
3847		H			Bois	Peinture	Huisserie	0				
3848		H			Bois	Peinture	Huisserie	0				
3849			2786	Garde corps	Fer	Peinture	mesure 1	8	Non Dégradé	1		
3850			2787	Plafond (P1)	Plâtre	Peinture	mesure 1	0		0		
3851					Plâtre	Peinture	mesure 2	0				
-		2788	Sol	Carrelage		Non mesurée			NM		Absence de revêtement	
3852	A	2789	Mur	Plâtre	Peinture	partie basse (< 1m)	0		0			
3853	A			Plâtre	Peinture	partie haute (> 1m)	0					

N°	Localisation	Zone	Num UD	Unité de diagnostic	Substrat	Revêtement apparent	Localisation mesure	Mesure (mg/cm²)	Etat* de conservation	Classement UD	Facteurs de dégradation du bâti*	Observation
3854	Bâtiment 10, RDC, Autres volumes et pièces - Buanderie	B	2790	Mur	Plâtre	Peinture	partie basse (< 1m)	0		0		
3855		B			Plâtre	Peinture	partie haute (> 1m)	0				
3856		C	2791	Mur	Plâtre	Peinture	partie basse (< 1m)	0		0		
3857		C			Plâtre	Peinture	partie haute (> 1m)	0				
3858		D	2792	Mur	Plâtre	Peinture	partie basse (< 1m)	0		0		
3859		D			Plâtre	Peinture	partie haute (> 1m)	0				
-		A	2793	Mur	-	Faïence	Non mesurée			NM		Elément non visé par la réglementation
-		B	2794	Mur	-	Faïence	Non mesurée			NM		Elément non visé par la réglementation
-		C	2795	Mur	-	Faïence	Non mesurée			NM		Elément non visé par la réglementation
-		D	2796	Mur	-	Faïence	Non mesurée			NM		Elément non visé par la réglementation
3860		A	2797	Porte (P1)	Bois	Peinture	Partie mobile	0		0		
3861		A			Bois	Peinture	Partie mobile	0				
3862		B	2798	Fenêtre intérieure (F1)	Bois	Peinture	partie mobile	0		0		
3863		B			Bois	Peinture	Huisserie	0				
3864		D	2799	Fenêtre intérieure (F2)	Bois	Peinture	partie mobile	0		0		
3865		D			Bois	Peinture	Huisserie	0				
3866		2800	Plafond (P1)	Plâtre	Peinture	mesure 1	0		0			
3867				Plâtre	Peinture	mesure 2	0					
-			2801	Sol	Carrelage	Non mesurée			NM		Absence de revêtement	
-			2802	Plinthes	Bois	Non mesurée			NM		Absence de revêtement	
3868	A	2803	Mur	Enduit	Peinture	partie basse (< 1m)	0		0			
3869	A			Enduit	Peinture	partie haute (> 1m)	0					
3870	B	2804	Mur	Enduit	Peinture	partie basse (< 1m)	0		0			
3871	B			Enduit	Peinture	partie haute (> 1m)	0					
3872	C	2805	Mur	Enduit	Peinture	partie basse (< 1m)	0		0			

N°	Localisation	Zone	Num UD	Unité de diagnostic	Substrat	Revêtement apparent	Localisation mesure	Mesure (mg/cm²)	Etat* de conservation	Classement UD	Facteurs de dégradation du bâti*	Observation	
3873	Bâtiment 10, RDC, Autres volumes et pièces - Atelier	C	2806	Mur	Enduit	Peinture	partie haute (> 1m)	0		0			
3874		D			Enduit	Peinture	partie basse (< 1m)	0					
3875		D			Enduit	Peinture	partie haute (> 1m)	0					
3876		E	2807	Mur	Enduit	Peinture	partie basse (< 1m)	0		0			
3877		E			Enduit	Peinture	partie haute (> 1m)	0					
3878		F	2808	Mur	Enduit	Peinture	partie basse (< 1m)	0		0			
3879		F			Enduit	Peinture	partie haute (> 1m)	0					
-		A	2809	Porte (P1)	Bois		Non mesurée			NM		Absence de revêtement	
-		B	2810	Porte (P2)	Bois		Non mesurée			NM		Absence de revêtement	
-		D	2811	Porte (P3)	Bois		Non mesurée			NM		Absence de revêtement	
-		C	2812	Mur	-	Faïence	Non mesurée			NM		Elément non visé par la réglementation	
-			2813	Plafond (P1)	Plaques de plâtre		Non mesurée			NM			
3880		Bâtiment 10, RDC, Autres volumes et pièces - Atelier		2814	Sol	-	Moquette collée	mesure 1	0		0		
3881						-	Moquette collée	mesure 2	0				
-		A	2815	Mur	Enduit		Non mesurée			NM		Absence de revêtement	
-	B	2816	Mur	Enduit		Non mesurée			NM		Absence de revêtement		
-	C	2817	Mur	Enduit		Non mesurée			NM		Absence de revêtement		
-	D	2818	Mur	Enduit		Non mesurée			NM		Absence de revêtement		
-	A	2819	Porte (P1)	Bois		Non mesurée			NM		Absence de revêtement		
-		2820	Plafond (P1)	Enduit		Non mesurée			NM		Absence de revêtement		
-	Bâtiment 10, RDC, Autres volumes et pièces - Salle d'eau		2821	Sol	Carrelage		Non mesurée			NM		Absence de revêtement	
-	A	2822	Mur	Enduit		Non mesurée			NM		Absence de revêtement		
-	B	2823	Mur	Enduit		Non mesurée			NM		Absence de revêtement		
-	C	2824	Mur	Enduit		Non mesurée			NM		Absence de revêtement		
-	D	2825	Mur	Enduit		Non mesurée			NM		Absence de revêtement		
-	A	2826	Mur	-	Faïence	Non mesurée			NM		Elément non visé par la réglementation		
-	B	2827	Mur	-	Faïence	Non mesurée			NM		Elément non visé par la réglementation		
-	C	2828	Mur	-	Faïence	Non mesurée			NM		Elément non visé par la réglementation		
-	D	2829	Mur	-	Faïence	Non mesurée			NM		Elément non visé par la réglementation		
-	A	2830	Porte (P1)	Bois		Non mesurée			NM		Absence de revêtement		
-	C	2831	Fenêtre intérieure (F1)	Bois		Non mesurée			NM		Absence de revêtement		

N°	Localisation	Zone	Num UD	Unité de diagnostic	Substrat	Revêtement apparent	Localisation mesure	Mesure (mg/cm²)	Etat* de conservation	Classement UD	Facteurs de dégradation du bâti*	Observation	
-		C	2832	Fenêtre extérieure (F1)	Bois		Non mesurée			NM		Absence de revêtement	
-			2833	Plafond (P1)	Plaques de plâtre		Non mesurée			NM		Absence de revêtement	
-	Bâtiment 10, RDC, Autres volumes et pièces - Chaufferie		2834	Sol	Béton		Non mesurée			NM		Absence de revêtement	
-		A	2835	Mur	Enduit		Non mesurée			NM		Absence de revêtement	
-		B	2836	Mur	Enduit		Non mesurée			NM		Absence de revêtement	
-		C	2837	Mur	Enduit		Non mesurée			NM		Absence de revêtement	
-		D	2838	Mur	Enduit		Non mesurée			NM		Absence de revêtement	
-		E	2839	Mur	Enduit		Non mesurée			NM		Absence de revêtement	
-		F	2840	Mur	Enduit		Non mesurée			NM		Absence de revêtement	
-		A	2841	Porte (P1)	Bois		Non mesurée			NM		Absence de revêtement	
-		B	2842	Moustiquaire	Bois		Non mesurée			NM		Absence de revêtement	
-			2843	Plafond (P1)	Plâtre		Non mesurée			NM		Absence de revêtement	
-		Bâtiment 10, Rez de Jardin, Autres volumes et pièces - Salle de Fitness		2844	Sol	Parquet		Non mesurée			NM		Absence de revêtement
-				2845	Plinthes	Bois		Non mesurée			NM		Absence de revêtement
-			A	2846	Mur	Enduit pierres et moellons		Non mesurée			NM		Absence de revêtement
-	B		2847	Mur	Enduit pierres et moellons		Non mesurée			NM		Absence de revêtement	
-	C		2848	Mur	Enduit pierres et moellons		Non mesurée			NM		Absence de revêtement	
-	D		2849	Mur	Enduit pierres et moellons		Non mesurée			NM		Absence de revêtement	
-	A		2850	Porte (P1)	Bois		Non mesurée			NM		Absence de revêtement	
-			2851	Plafond (P1)	Enduit et poutres bois		Non mesurée			NM		Absence de revêtement	
-	Bâtiment 10, Rez de Jardin, Autres volumes et pièces - Salle de Jeux		2852	Sol	Parquet		Non mesurée			NM		Absence de revêtement	
-			2853	Plinthes	Bois		Non mesurée			NM		Absence de revêtement	
-		A	2854	Mur	Enduit		Non mesurée			NM		Absence de revêtement	
-		B	2855	Mur	Enduit		Non mesurée			NM		Absence de revêtement	
-		C	2856	Mur	Enduit		Non mesurée			NM		Absence de revêtement	
-		D	2857	Mur	Enduit		Non mesurée			NM		Absence de revêtement	

N°	Localisation	Zone	Num UD	Unité de diagnostic	Substrat	Revêtement apparent	Localisation mesure	Mesure (mg/cm²)	Etat* de conservation	Classement UD	Facteurs de dégradation du bâti*	Observation	
-		E	2858	Mur	Enduit		Non mesurée			NM		Absence de revêtement	
-		F	2859	Mur	Enduit		Non mesurée			NM		Absence de revêtement	
-		B	2860	Porte (P1)	Bois		Non mesurée			NM		Absence de revêtement	
-		C	2861	Porte (P2)	Bois		Non mesurée			NM		Absence de revêtement	
-		E	2862	Porte (P3)	Bois		Non mesurée			NM		Absence de revêtement	
-				2863	Plafond (P1)	Enduit et poutres bois		Non mesurée			NM		Absence de revêtement
-		Bâtiment 10, Sous-sol, Autres volumes et pièces - Salle de bain		2864	Sol	Carrelage		Non mesurée			NM		Absence de revêtement
-			2865	Plinthes	Bois		Non mesurée			NM		Absence de revêtement	
-		C	2866	Mur	Enduit		Non mesurée			NM		Absence de revêtement	
-		D	2867	Mur	Enduit		Non mesurée			NM		Absence de revêtement	
-		A	2868	Mur	Enduit pierres et moellons		Non mesurée			NM		Absence de revêtement	
-		B	2869	Mur	Enduit pierres et moellons		Non mesurée			NM		Absence de revêtement	
-		C	2870	Mur	Enduit pierres et moellons		Non mesurée			NM		Absence de revêtement	
-			2871	Mur	Plaques de plâtre		Non mesurée			NM		Absence de revêtement	
-		A	2872	Porte (P1)	-		Non mesurée			NM		Absence de revêtement	
-		C	2873	Porte (P2)	Bois		Non mesurée			NM		Absence de revêtement	
-			2874	Plafond (P1)	Plaques de plâtre		Non mesurée			NM		Absence de revêtement	
-	Bâtiment 10, Sous-sol, Autres volumes et pièces - Sauna		2875	Sol	Carrelage		Non mesurée			NM		Absence de revêtement	
-		A	2876	Mur	Lambris		Non mesurée			NM		Absence de revêtement	
-		B	2877	Mur	Lambris		Non mesurée			NM		Absence de revêtement	
-		C	2878	Mur	Lambris		Non mesurée			NM		Absence de revêtement	
-		D	2879	Mur	Lambris		Non mesurée			NM		Absence de revêtement	
-		A	2880	Porte (P1)	Bois		Non mesurée			NM		Absence de revêtement	
-			2881	Plafond (P1)	Lambris		Non mesurée			NM		Absence de revêtement	
-	Bâtiment 10, Sous-sol, Autres volumes et pièces - Cave		2882	Sol	Béton		Non mesurée			NM		Absence de revêtement	
-			2883	Sol	Terre		Non mesurée			NM		Absence de revêtement	

N°	Localisation	Zone	Num UD	Unité de diagnostic	Substrat	Revêtement apparent	Localisation mesure	Mesure (mg/cm²)	Etat* de conservation	Classement UD	Facteurs de dégradation du bâti*	Observation		
-			2884	Mur	Enduit pierres et moellons		Non mesurée			NM		Absence de revêtement		
-			2885	Mur	Blocs de béton		Non mesurée			NM		Absence de revêtement		
-			2886	Mur	Brique		Non mesurée			NM		Absence de revêtement		
-			2887	Plafond (P1)	Voûtain		Non mesurée			NM		Absence de revêtement		
-			2888	Sol	Carrelage		Non mesurée			NM		Absence de revêtement		
-	Bâtiment 10, Sous-sol, Autres volumes et pièces - Cave 2		A	2889	Mur	Enduit pierres et moellons		Non mesurée		NM		Absence de revêtement		
-			B	2890	Mur	Enduit pierres et moellons		Non mesurée		NM		Absence de revêtement		
-			C	2891	Mur	Enduit pierres et moellons		Non mesurée		NM		Absence de revêtement		
-			D	2892	Mur	Enduit pierres et moellons		Non mesurée		NM		Absence de revêtement		
-			2893	Plafond (P1)	Plaques de plâtre		Non mesurée			NM		Absence de revêtement		
3882	Bâtiment 10, Rez de Jardin, Autres volumes et pièces - Salle des Oubliettes			2894	Sol	-	Moquette collée	mesure 1	0	0				
3883						-	Moquette collée	mesure 2	0					
-			B	2895	Mur	Enduit pierres et moellons		Non mesurée			NM		Absence de revêtement	
-			C	2896	Mur	Enduit pierres et moellons		Non mesurée			NM		Absence de revêtement	
-			D	2897	Mur	Enduit pierres et moellons		Non mesurée			NM		Absence de revêtement	
-			A	2898	Mur	Enduit		Non mesurée			NM		Absence de revêtement	
-			A	2899	Porte (P1)	Bois		Non mesurée			NM		Absence de revêtement	
-			D	2900	Porte (P2)	Bois		Non mesurée			NM		Absence de revêtement	
-			C	2901	Fenêtre intérieure (F1)	Bois		Non mesurée			NM		Absence de revêtement	
-			D	2902	Fenêtre intérieure (F2)	Bois		Non mesurée			NM		Absence de revêtement	
-			D	2903	Fenêtre intérieure (F3)	Bois		Non mesurée			NM		Absence de revêtement	
-			2904	Plafond (P1)	-		Non mesurée				NM		Absence de revêtement	
3884			Bâtiment 10, Rez de Jardin, Autres volumes et pièces - Dégagement			2905	Sol	-	Parquet	mesure 1	0	0		
3885								-	Parquet	mesure 2	0			
-	A	2906			Mur	Enduit		Non mesurée			NM		Absence de revêtement	
-	B	2907			Mur	Enduit		Non mesurée			NM		Absence de revêtement	

N°	Localisation	Zone	Num UD	Unité de diagnostic	Substrat	Revêtement apparent	Localisation mesure	Mesure (mg/cm²)	Etat* de conservation	Classement UD	Facteurs de dégradation du bâti*	Observation	
-		C	2908	Mur	Enduit		Non mesurée			NM		Absence de revêtement	
-		D	2909	Mur	Enduit pierres et moellons		Non mesurée			NM		Absence de revêtement	
-		A	2910	Porte (P1)	Bois		Non mesurée			NM		Absence de revêtement	
-		C	2911	Porte (P2)	Bois		Non mesurée			NM		Absence de revêtement	
-		C	2912	Porte (P3)	Bois		Non mesurée			NM		Absence de revêtement	
-				2913	Plafond (P1)	Plaques de plâtre		Non mesurée			NM		Absence de revêtement
-		Bâtiment 10, Rez de Jardin, Autres volumes et pièces - WC		2914	Sol	Parquet		Non mesurée			NM		Absence de revêtement
-			B	2915	Mur	Enduit		Non mesurée			NM		Absence de revêtement
-			C	2916	Mur	Enduit		Non mesurée			NM		Absence de revêtement
-			D	2917	Mur	Enduit		Non mesurée			NM		Absence de revêtement
-			B	2918	Mur	-	Faïence	Non mesurée			NM		Élément non visé par la réglementation
-			C	2919	Mur	-	Faïence	Non mesurée			NM		Élément non visé par la réglementation
-			D	2920	Mur	-	Faïence	Non mesurée			NM		Élément non visé par la réglementation
-	A		2921	Porte (P1)	Bois		Non mesurée			NM		Absence de revêtement	
-				2922	Plafond (P1)	Plaques de plâtre		Non mesurée			NM		Absence de revêtement
-	Bâtiment 10, Rez de Jardin, Autres volumes et pièces - Réserve			2923	Sol	Parquet		Non mesurée			NM		Absence de revêtement
-		A	2924	Mur	Enduit		Non mesurée			NM		Absence de revêtement	
-		B	2925	Mur	Enduit		Non mesurée			NM		Absence de revêtement	
-		C	2926	Mur	Enduit		Non mesurée			NM		Absence de revêtement	
-		D	2927	Mur	Enduit		Non mesurée			NM		Absence de revêtement	
-		A	2928	Porte (P1)	Bois		Non mesurée			NM		Absence de revêtement	
-				2929	Plafond (P1)	Plaques de plâtre		Non mesurée			NM		Absence de revêtement
-				2930	Vue sur plénum	-		Non mesurée			NM		Absence de revêtement

N°	Localisation	Zone	Num UD	Unité de diagnostic	Substrat	Revêtement apparent	Localisation mesure	Mesure (mg/cm²)	Etat* de conservation	Classement UD	Facteurs de dégradation du bâti*	Observation
-	Bâtiment 10, RDC, Autres volumes et pièces - Placard extérieur		2931	Sol	Béton		Non mesurée			NM		Absence de revêtement
-		A	2932	Mur	Enduit pierres et moellons		Non mesurée			NM		Absence de revêtement
-		B	2933	Mur	Enduit pierres et moellons		Non mesurée			NM		Absence de revêtement
-		C	2934	Mur	Enduit pierres et moellons		Non mesurée			NM		Absence de revêtement
-		D	2935	Mur	Enduit pierres et moellons		Non mesurée			NM		Absence de revêtement
-		A	2936	Porte (P1)	Bois		Non mesurée			NM		Absence de revêtement
-				2937	Plafond (P1)	Béton		Non mesurée			NM	
-	Bâtiment 10, RDC, Autres volumes et pièces - Préau		2938	Sol	Carrelage		Non mesurée			NM		Absence de revêtement
-			2939	Mur	Enduit pierres et moellons		Non mesurée			NM		Absence de revêtement
-			2940	Mur	Enduit		Non mesurée			NM		Absence de revêtement
-			2941	Fenêtre intérieure (F1)	Bois		Non mesurée			NM		Absence de revêtement
-			2942	Fenêtre extérieure (F1)	Bois		Non mesurée			NM		Absence de revêtement
-			2943	Plafond (P1)	Tuiles sur poutres et chevrons bois		Non mesurée			NM		Absence de revêtement
-	Bâtiment 10, RDC, Autres volumes et pièces - Porche		2944	Sol	Pavés		Non mesurée			NM		Absence de revêtement
-			2945	Mur	Enduit		Non mesurée			NM		Absence de revêtement
-			2946	Mur	Enduit pierres et moellons		Non mesurée			NM		Absence de revêtement
-			2947	Porte	Bois		Non mesurée			NM		Absence de revêtement
-			2948	Escalier	-		Non mesurée			NM		Absence de revêtement
-			2949	Contremarches	-		Non mesurée			NM		Absence de revêtement
-			2950	Plafond (P1)	Voûtain		Non mesurée			NM		Absence de revêtement

NM : Non mesuré car l'unité de diagnostic n'est pas visée par la réglementation.

* L'état de conservation sera, le cas échéant, complété par la nature de la dégradation.

Localisation des mesures sur croquis de repérage

BATIMENT 1 - REZ-DE-CHAUSSEE - LE TARTUFFE

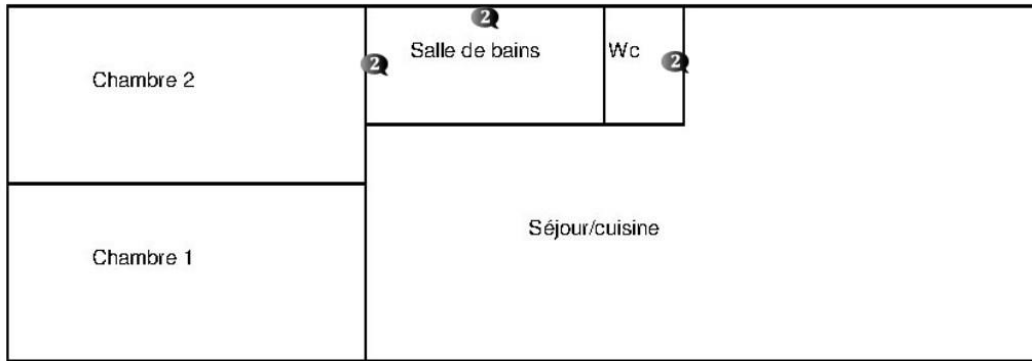

BATIMENT 1 - REZ-DE-CHAUSSEE - BOURBON

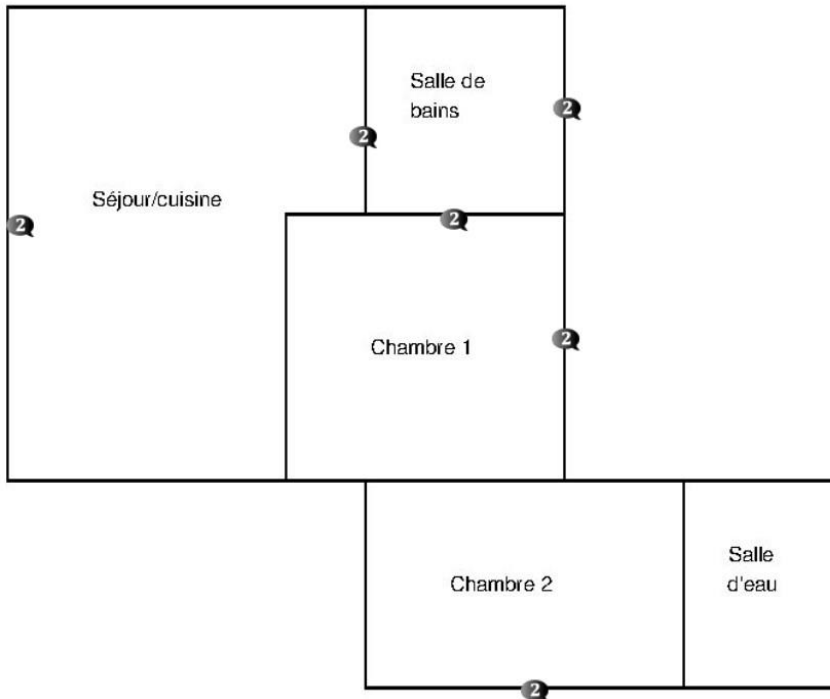

BATIMENT 1 - 1ER ETAGE - LOUIS

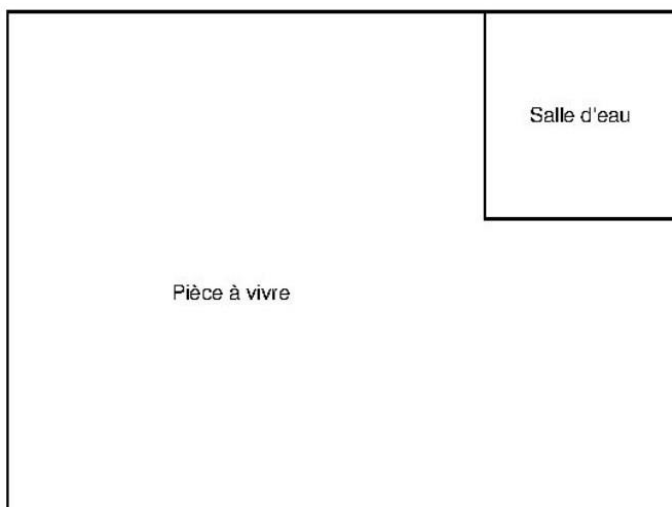

BATIMENT 1 - 1ER ETAGE - ESPRIT MAGDELEINE

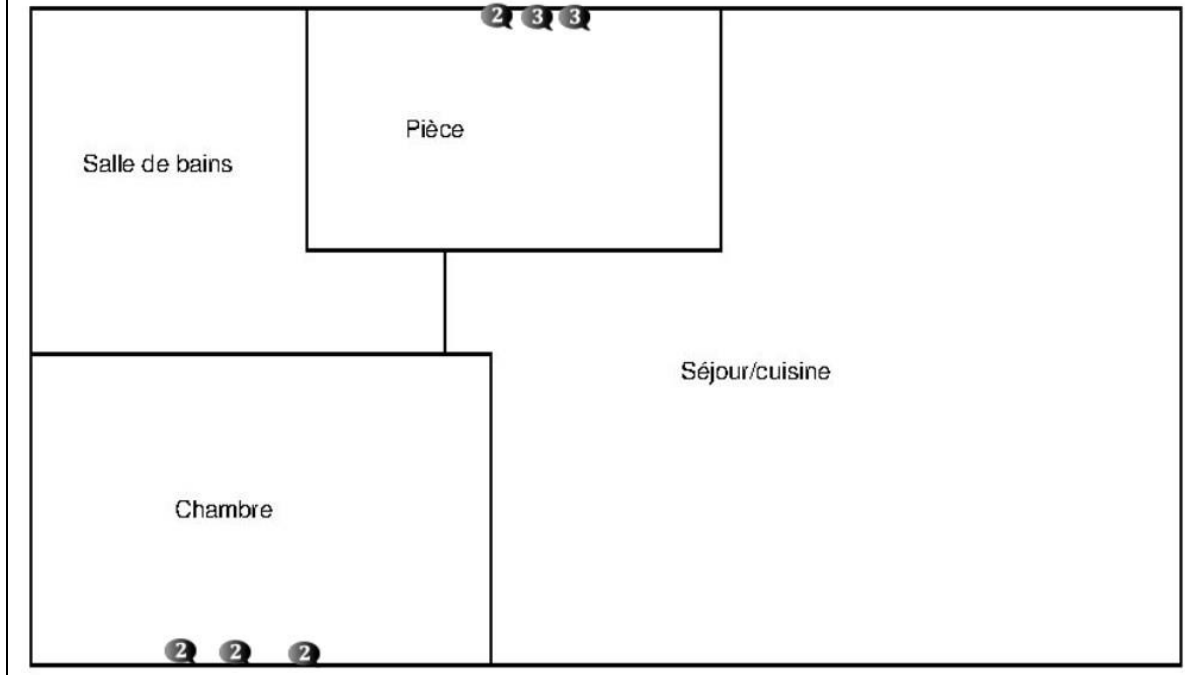

BATIMENT 2 - 1ER ETAGE - L'ECOLE DES MARIS

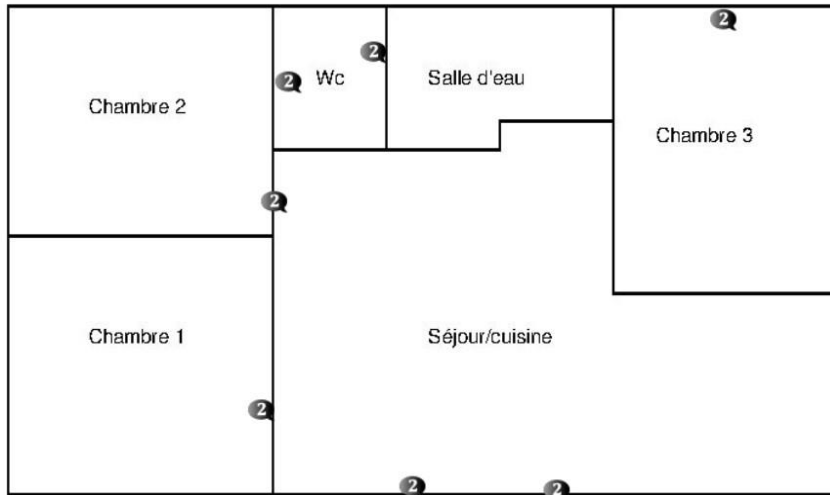

BATIMENT 2 - REZ-DE-CHAUSSEE - JEAN-BAPTISTE ARMAND

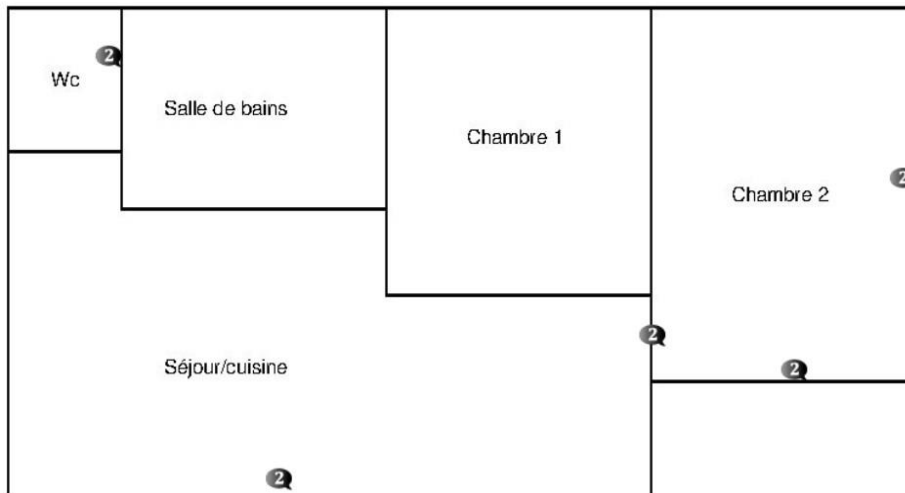

BATIMENT 2 - REZ-DE-CHAUSSEE - L'ECOLE DES FEMMES

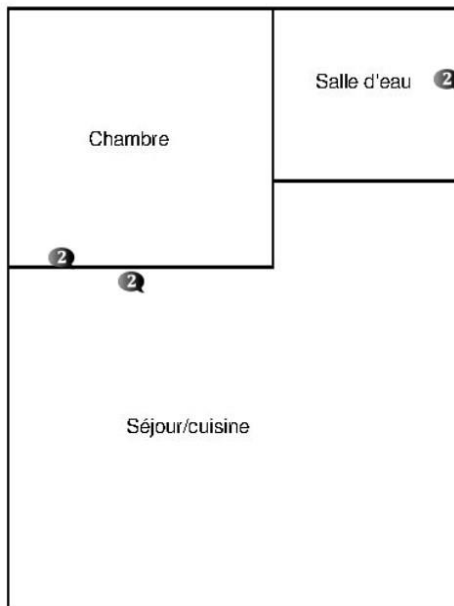

BATIMENT 3 - 1ER ETAGE - MARQUISE THERESE DE GOLA

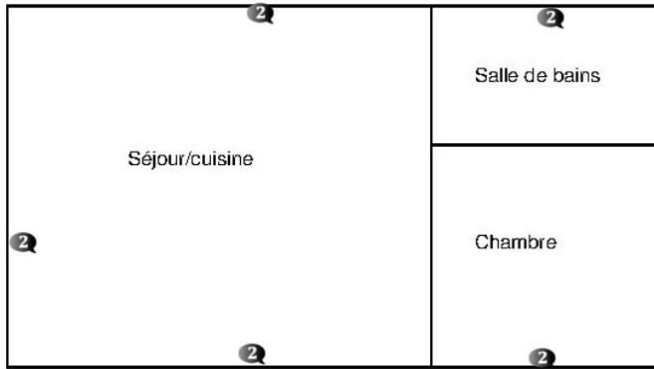

BATIMENT 3 - 1ER ETAGE - SALLE DES GARDES

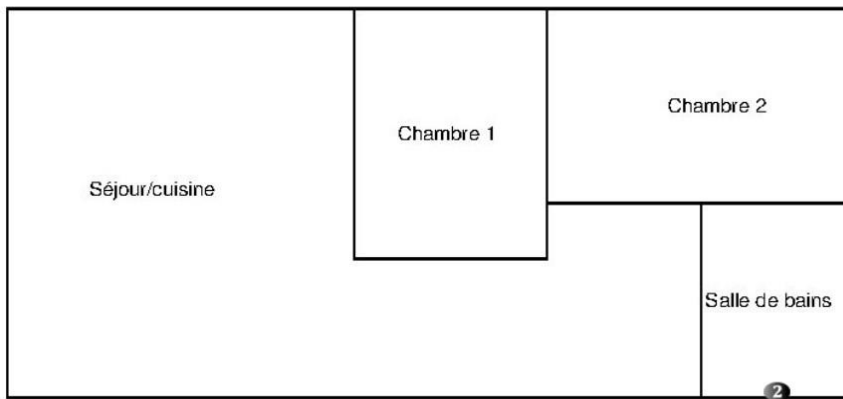

BATIMENT 3 - REZ-DE-CHAUSSEE - MARIE CRESSE

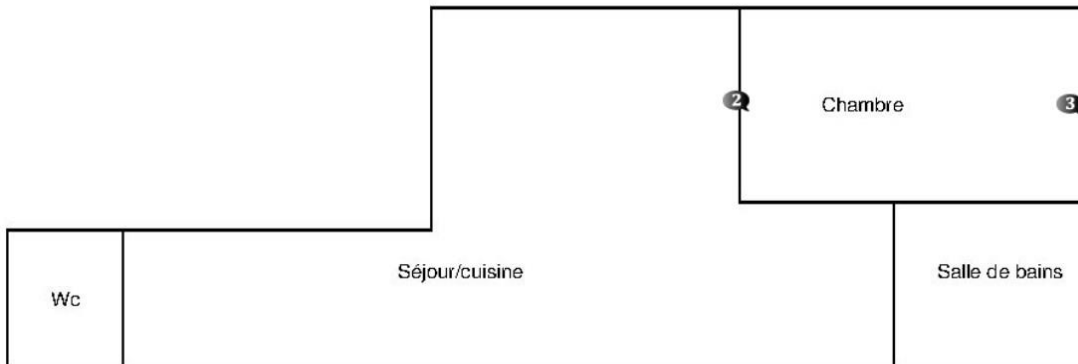

BATIMENT 3 - REZ-DE-CHAUSSEE - MAISON DU ROY

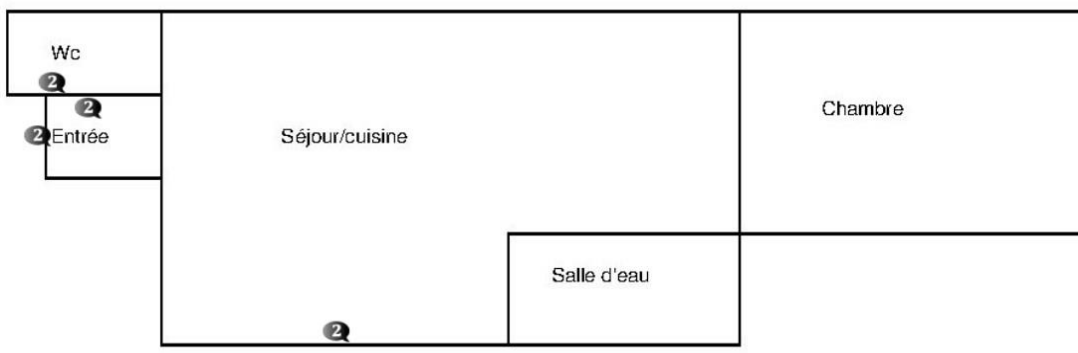

BATIMENT 4 - REZ-DE-CHAUSSEE ET 1ER ETAGE - LE PRINCE DE CONTI

REZ-DE-CHAUSSEE

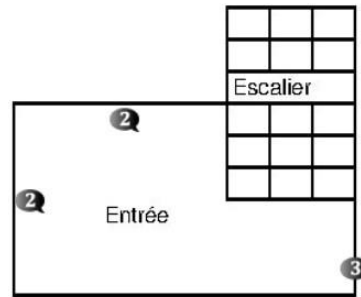

1ER ETAGE

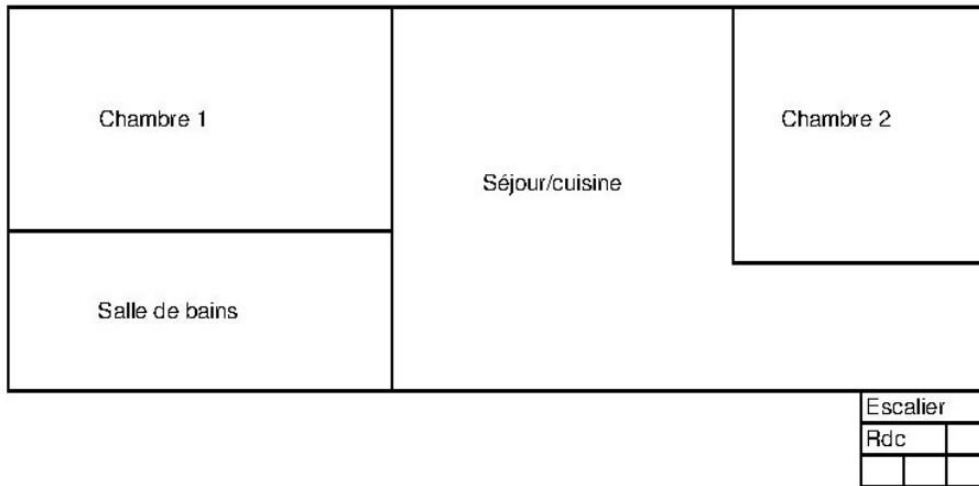

BATIMENT 4 - REZ-DE-CHAUSSEE - DON JUAN

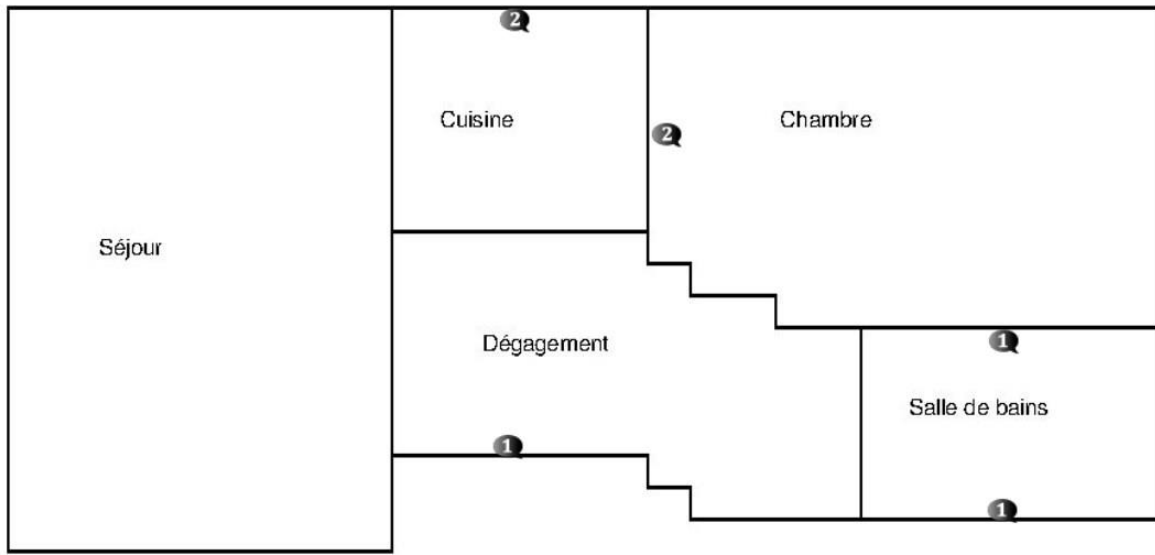

BATIMENT 5 - REZ-DE-CHAUSSEE - VIEILLE FONTAINE

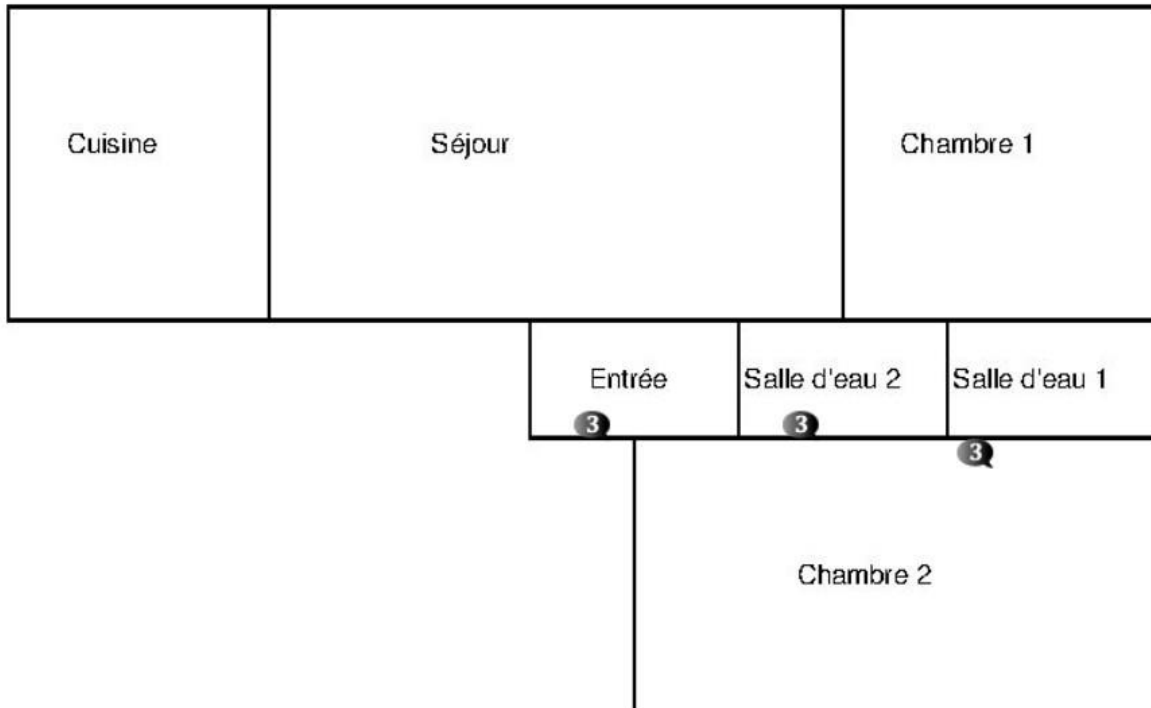

BATIMENT 6 - REZ-DE-CHAUSSEE - POOL HOUSE

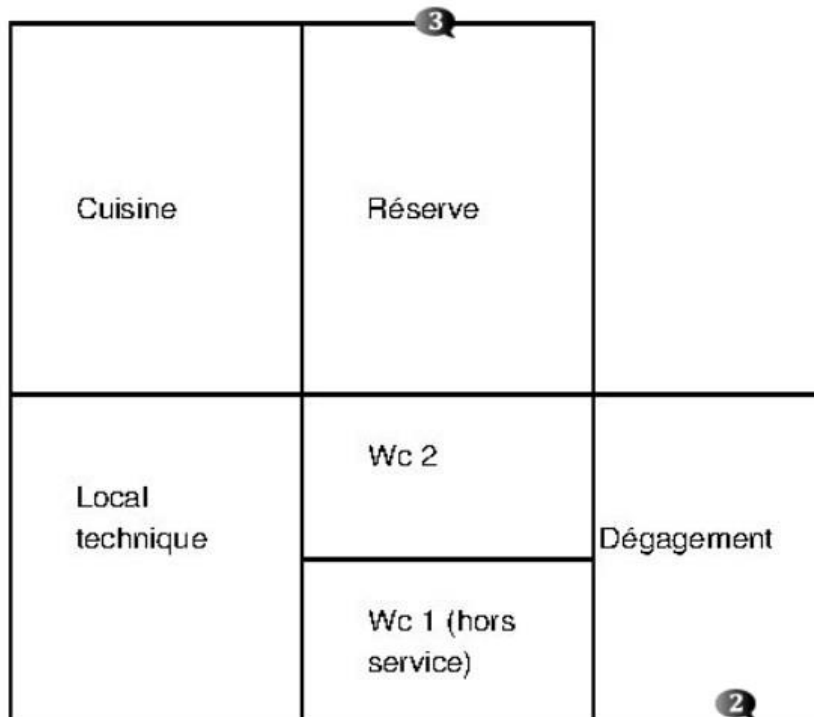

BATIMENT 7 - LOGES 1, 2 ET 3 - 1ER ETAGE

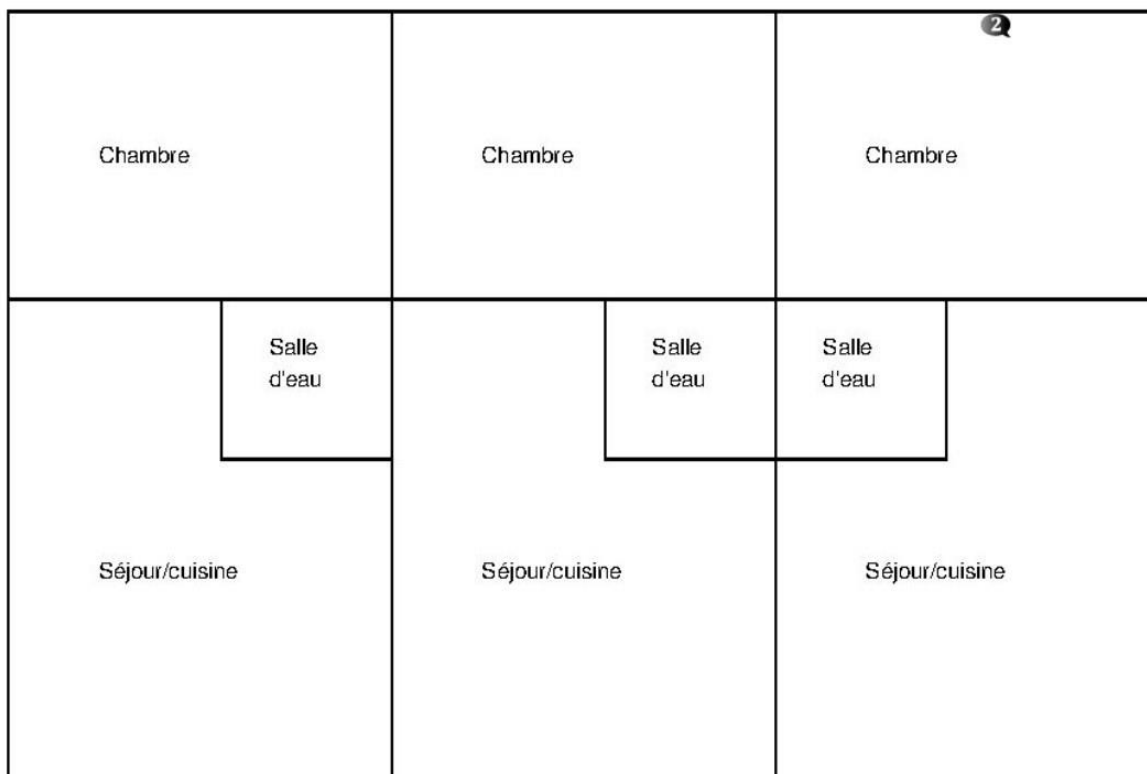

Loges 1

Loges 2

Loges 3

BATIMENT 7 - MAISON DE LA VIEILLE CAVE

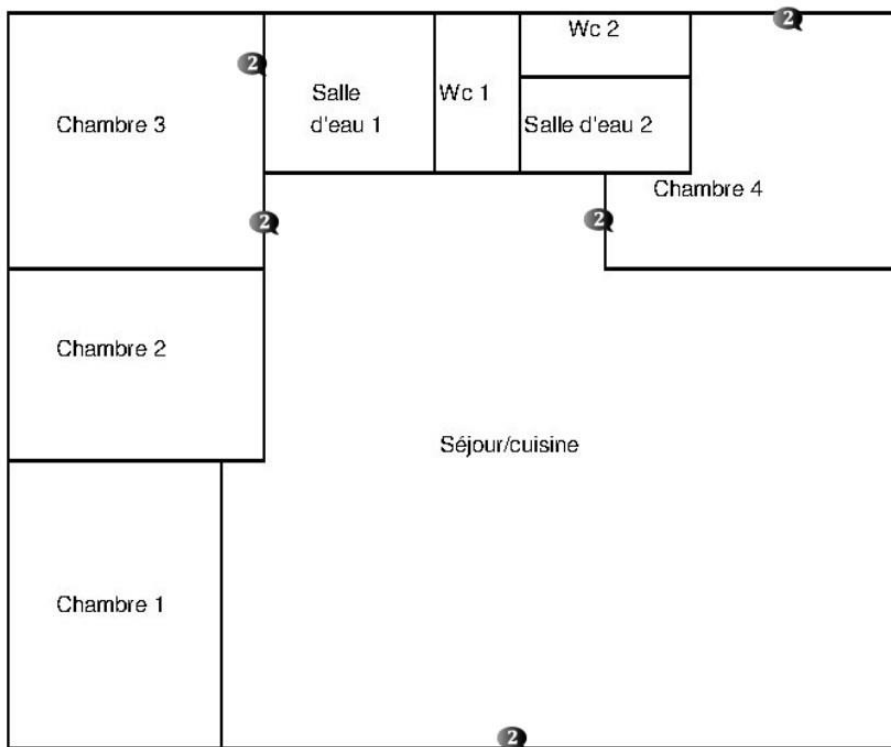

BATIMENT 7 - SALLE DE RECEPTION - REZ-DE-CHAUSSEE

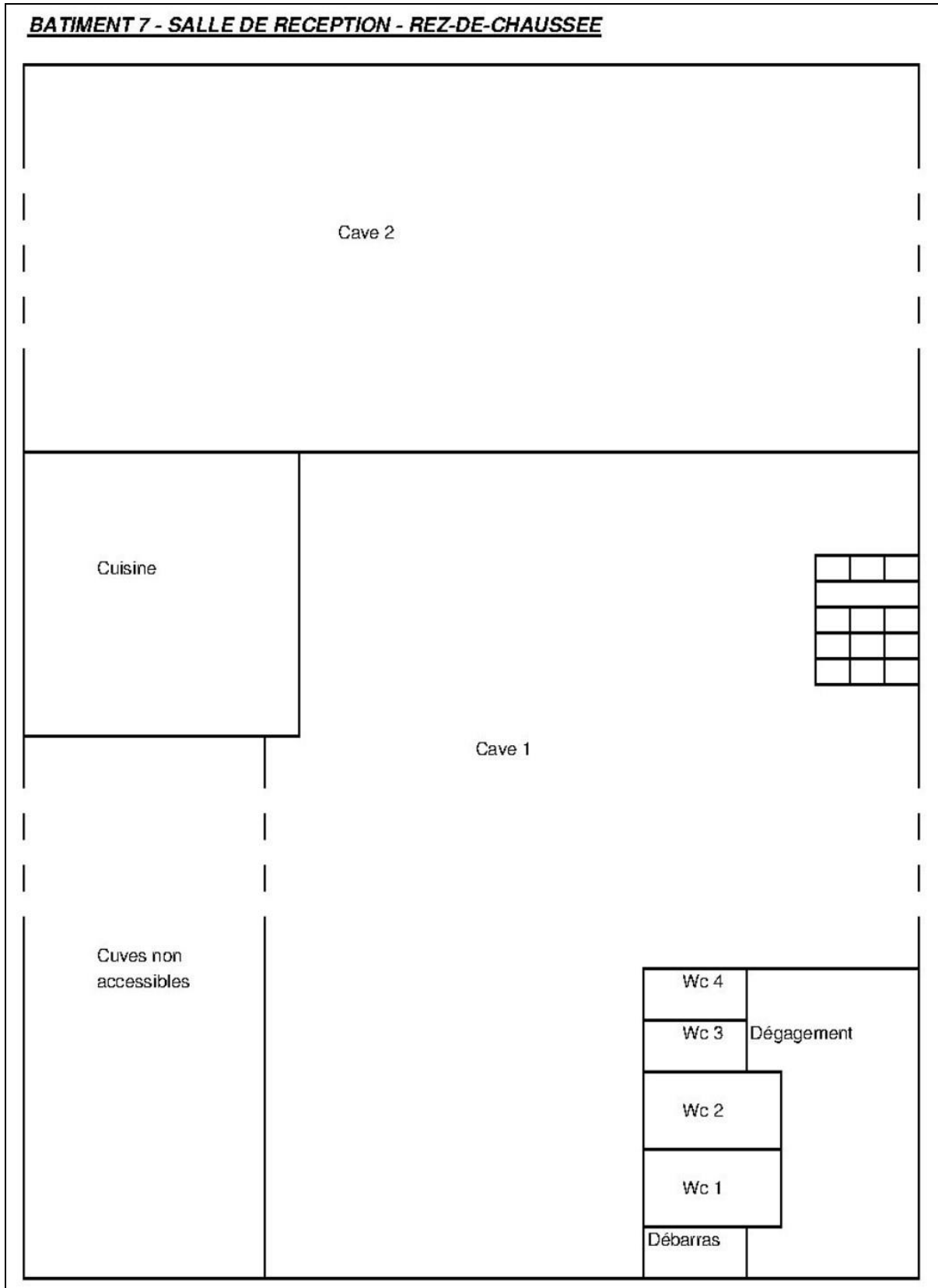

BATIMENT 7 - SALLE DE RECEPTION - 1ER ETAGE

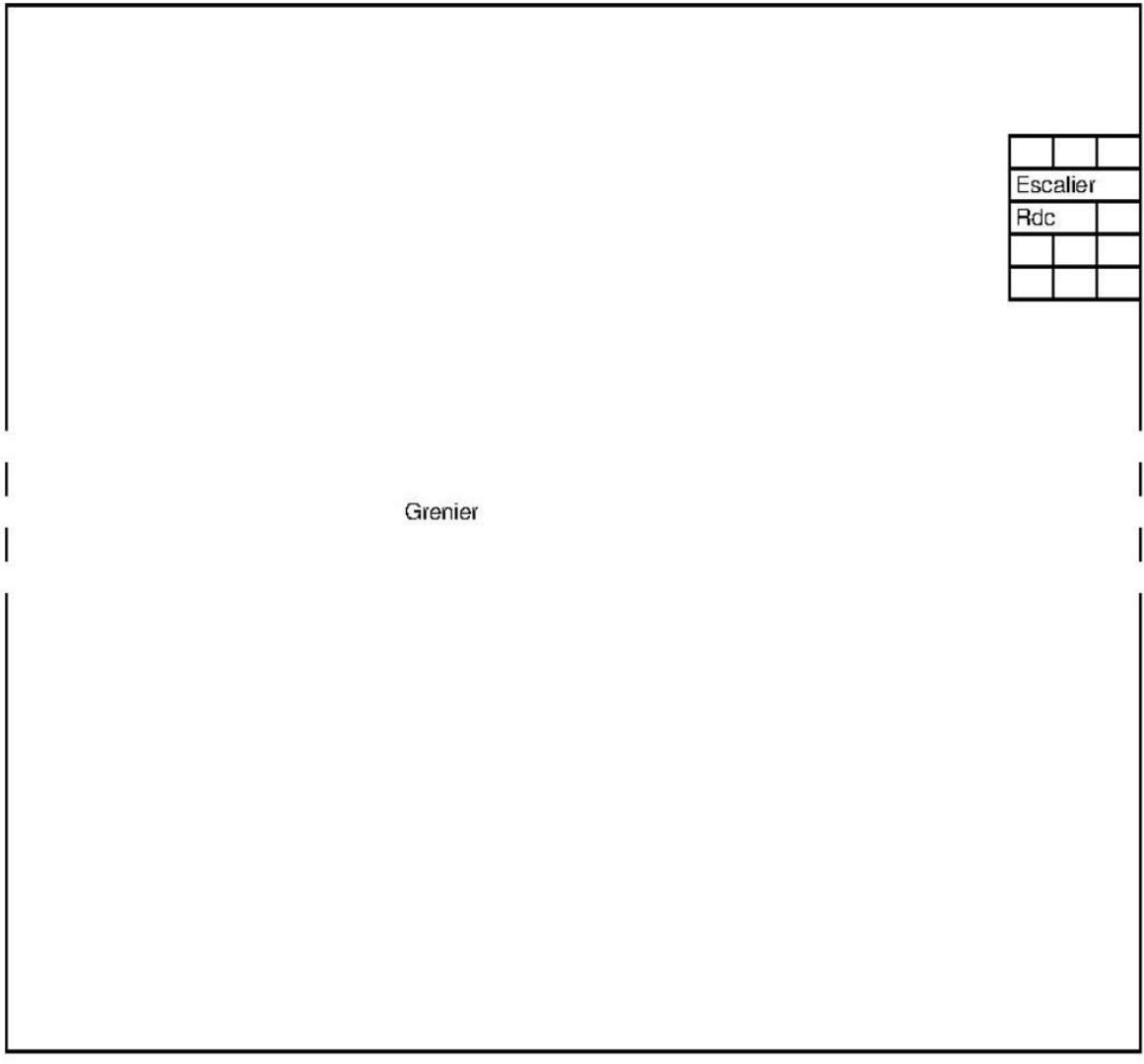

Escalier		
Rdc		

Grenier

BATIMENT 7 - RESTAURANT - REZ-DE-CHAUSSEE

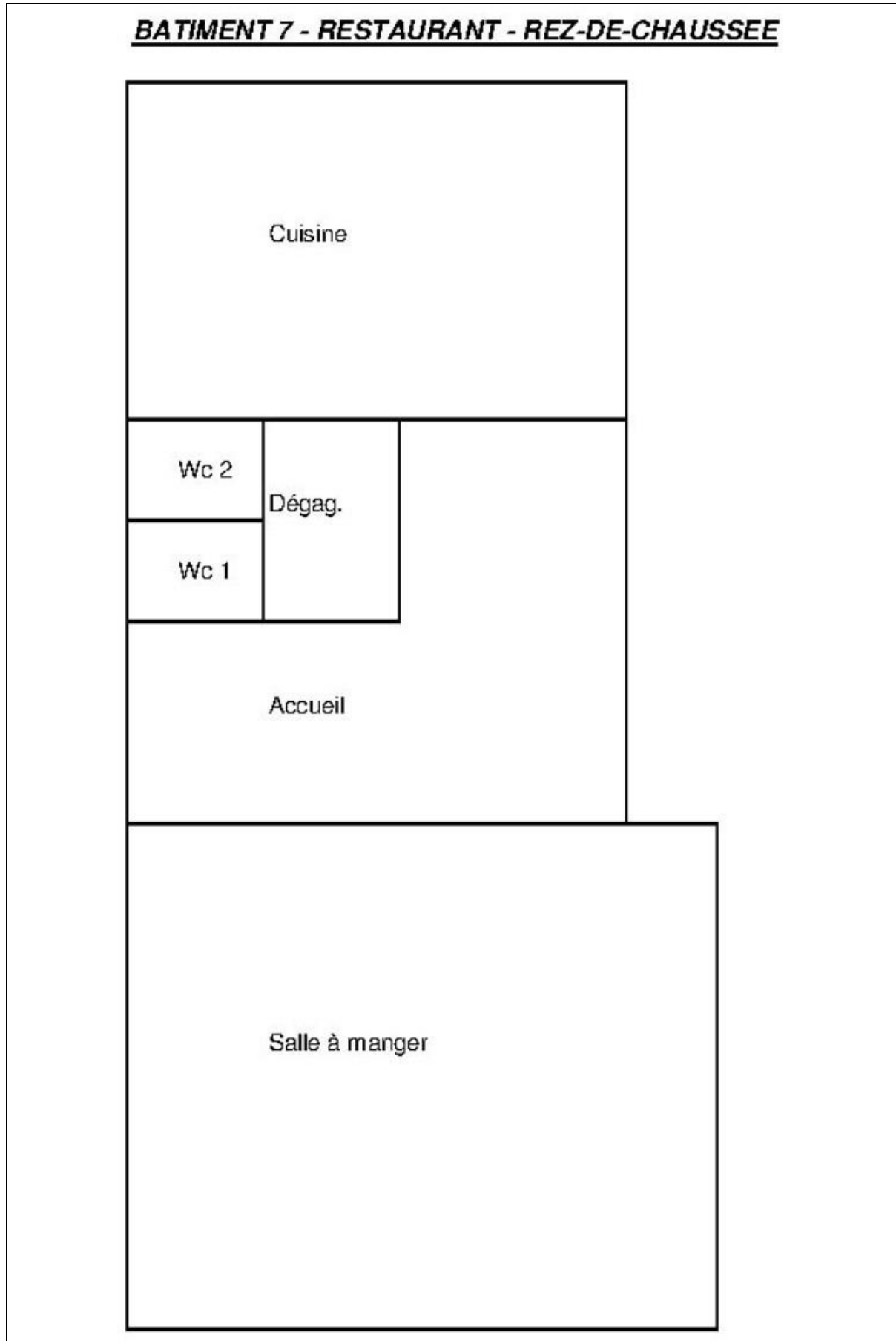

BATIMENT 8 - REZ-DE-CHAUSSEE - CABANON CADASTRE



BATIMENT 9 - REZ-DE-CHAUSSEE - HANGAR HELICOPTERE

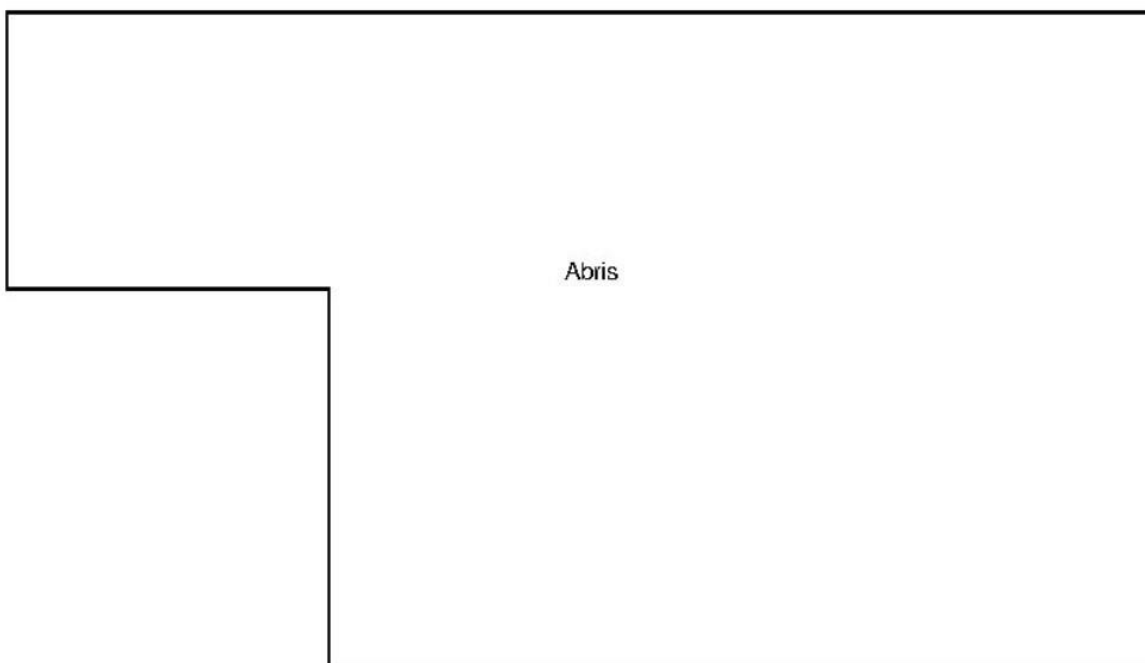

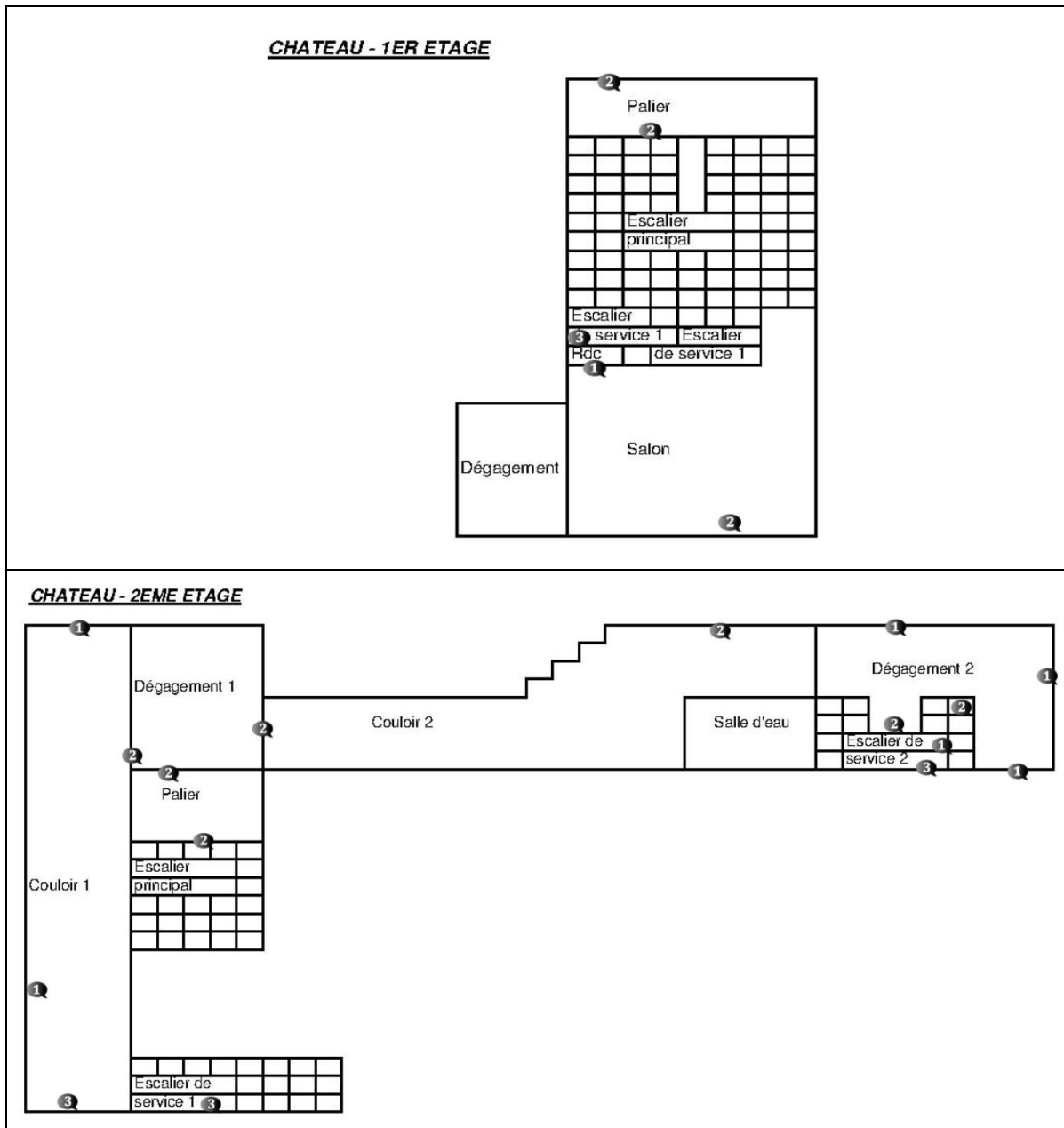

CHATEAU - 3EME ETAGE

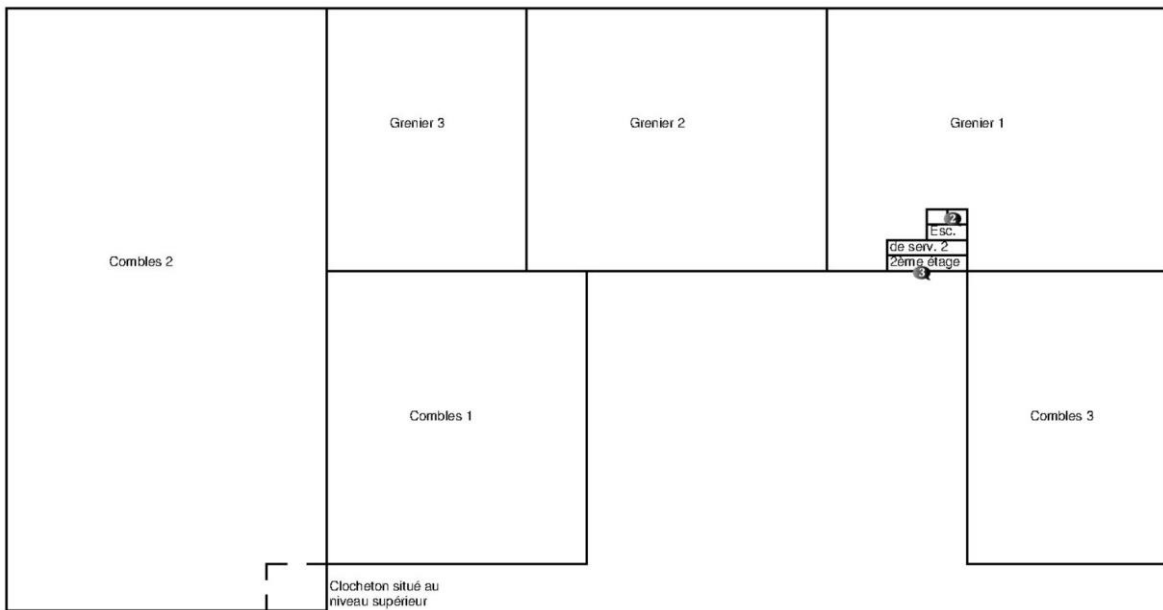

CHATEAU - 1ER ETAGE - APPARTEMENT PRIVE

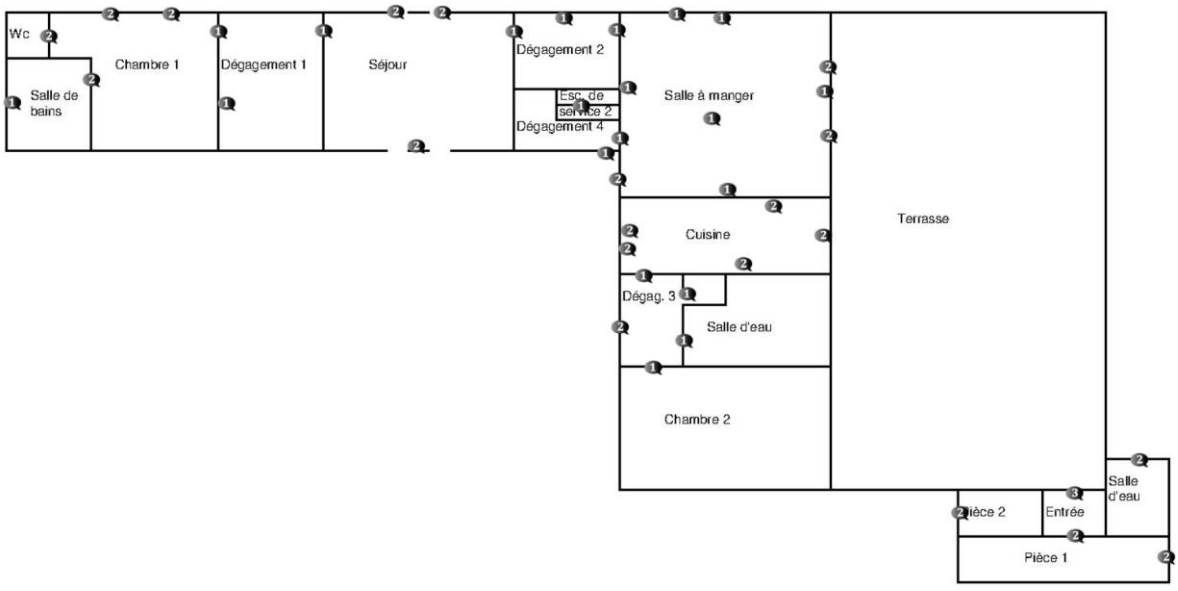

CHÂTEAU - 1ER ETAGE - BARON DE SAINT-GENIES

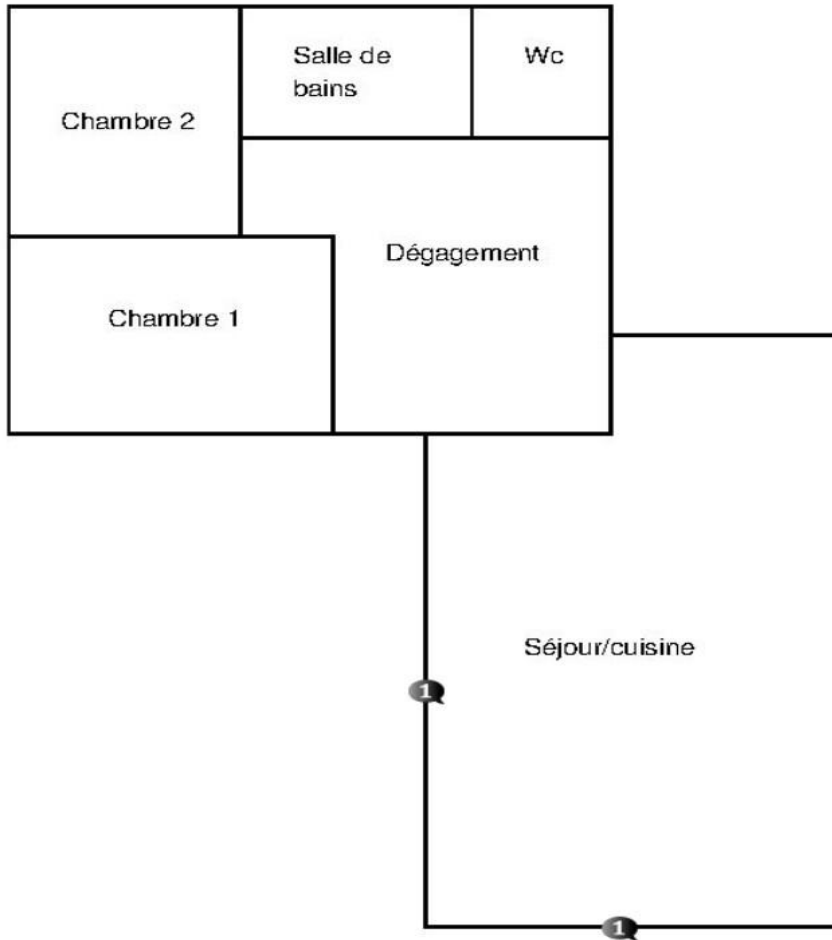

CHÂTEAU - 1ER ETAGE - DUC DE LEVIS

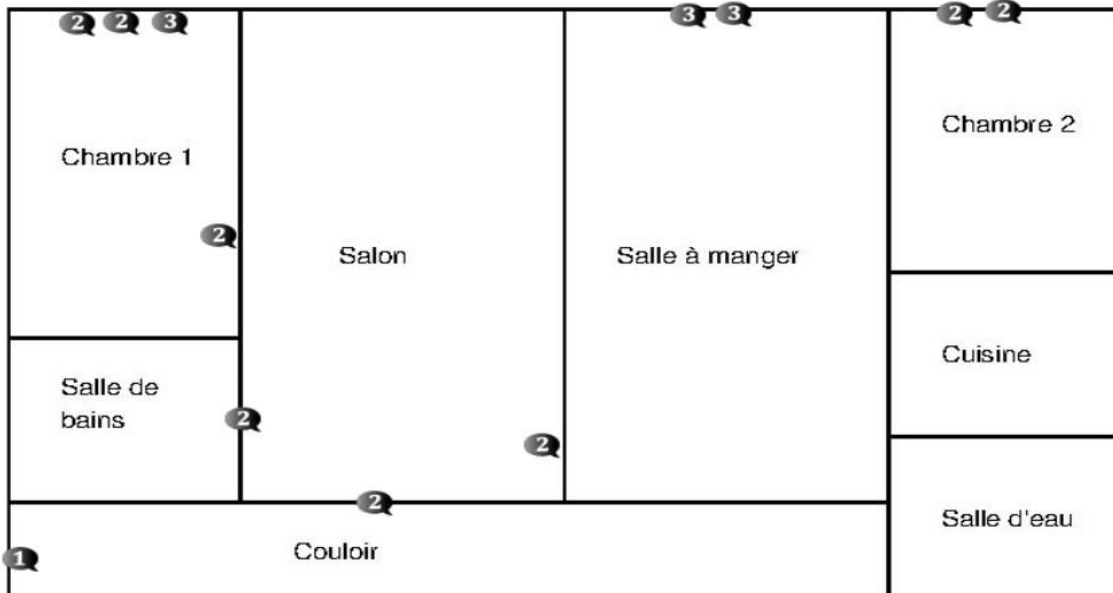

CHÂTEAU - 2EME ETAGE - DUC DE MIREPOIX

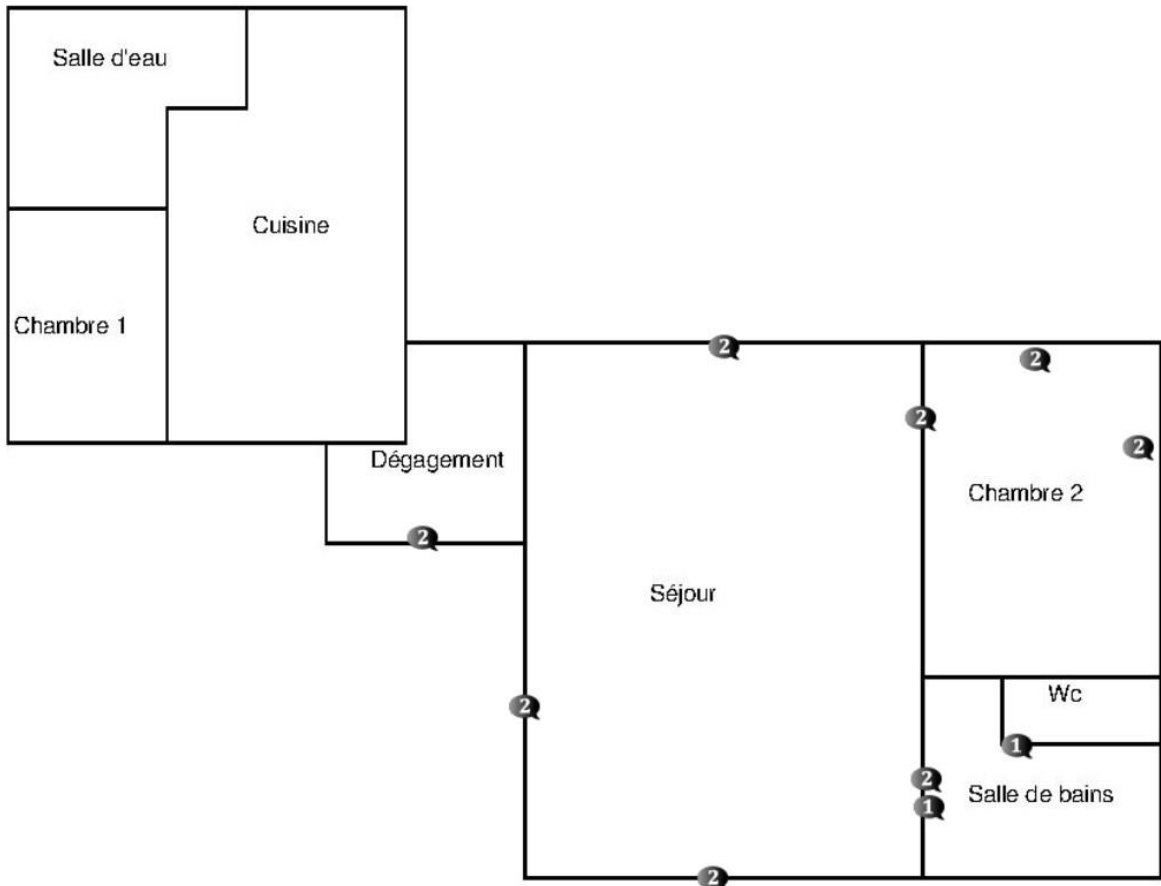

CHÂTEAU - 2EME ETAGE - MARQUIS DE GERVAIS

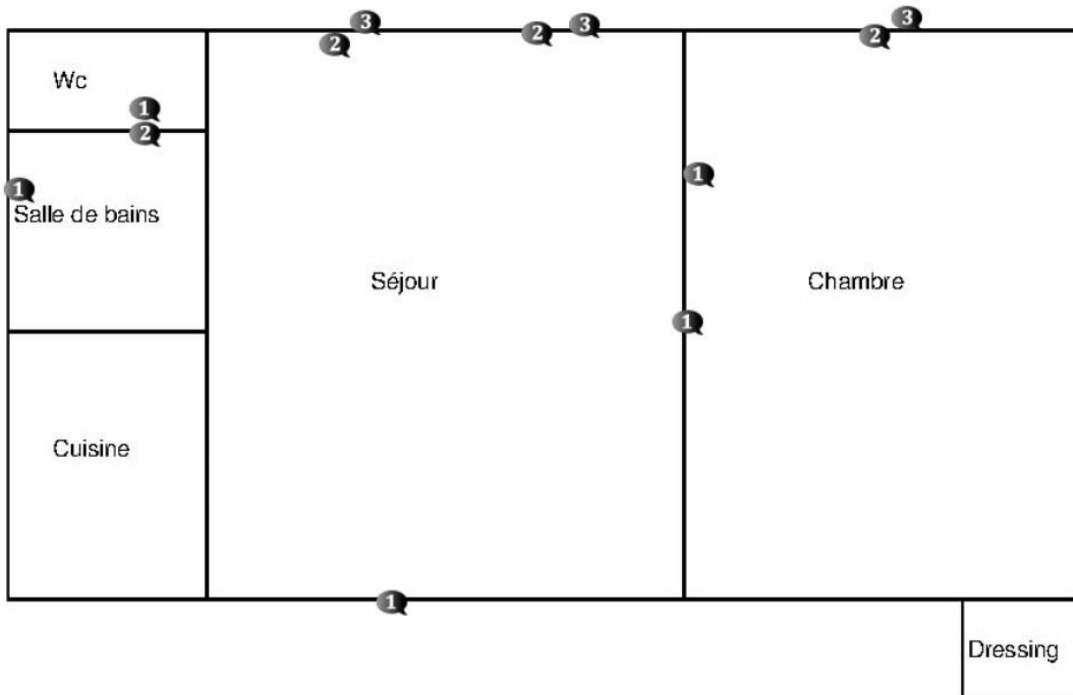

CHÂTEAU - 2EME ETAGE - VICOMTE DE POUJOL

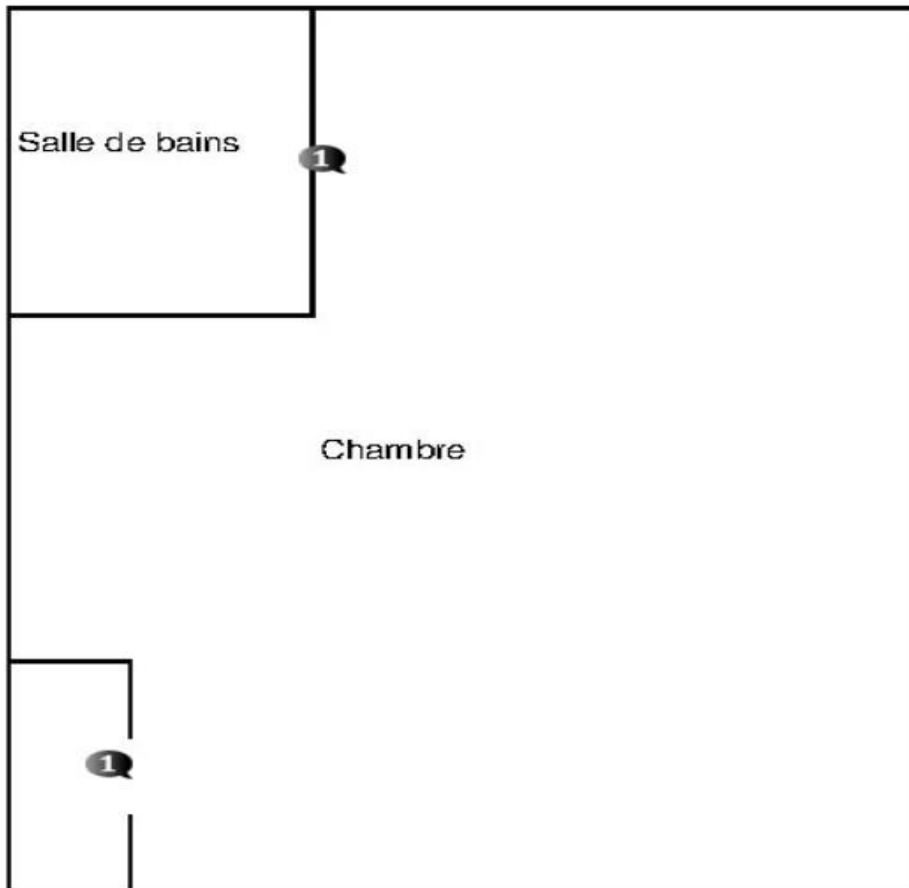

CHÂTEAU - REZ-DE-CHAUSSEE - ARMANDE BEJART

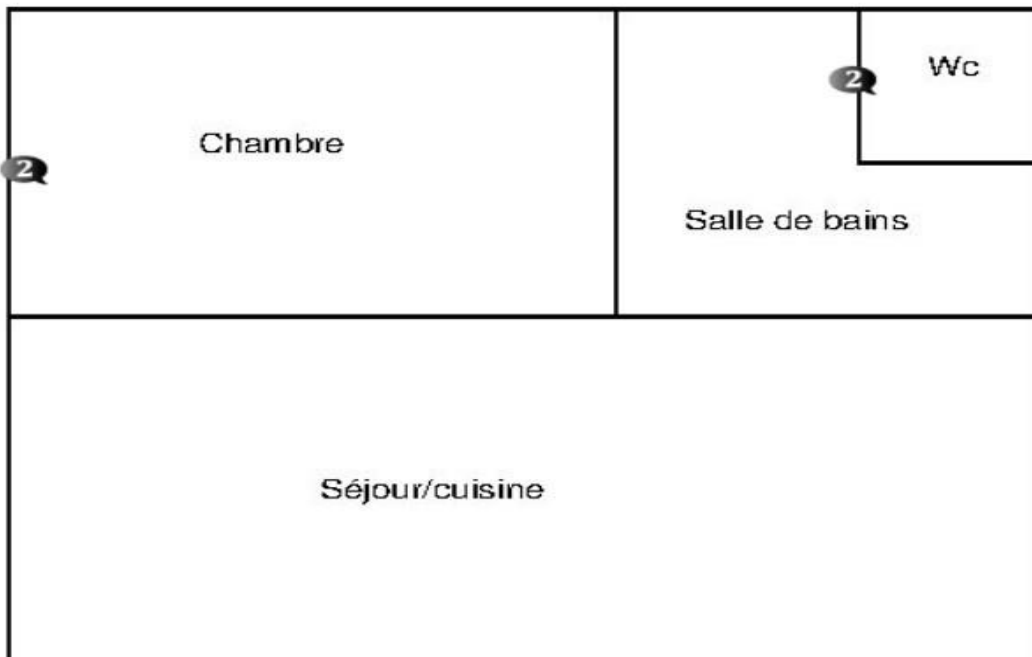

CHÂTEAU - REZ-DE-CHAUSSEE - MADELEINE BEJART

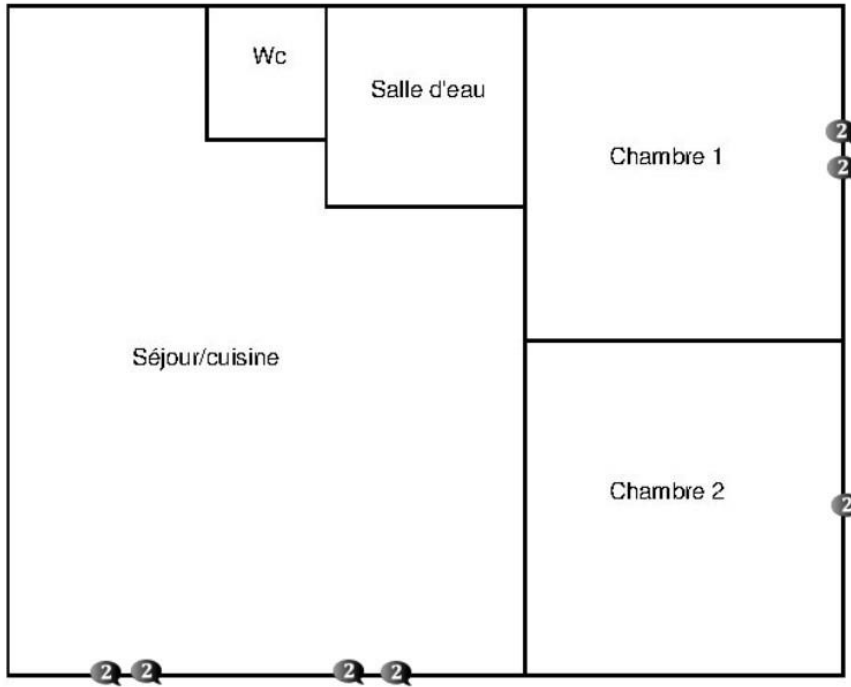

CHÂTEAU - REZ-DE-CHAUSSEE - MOLIERE

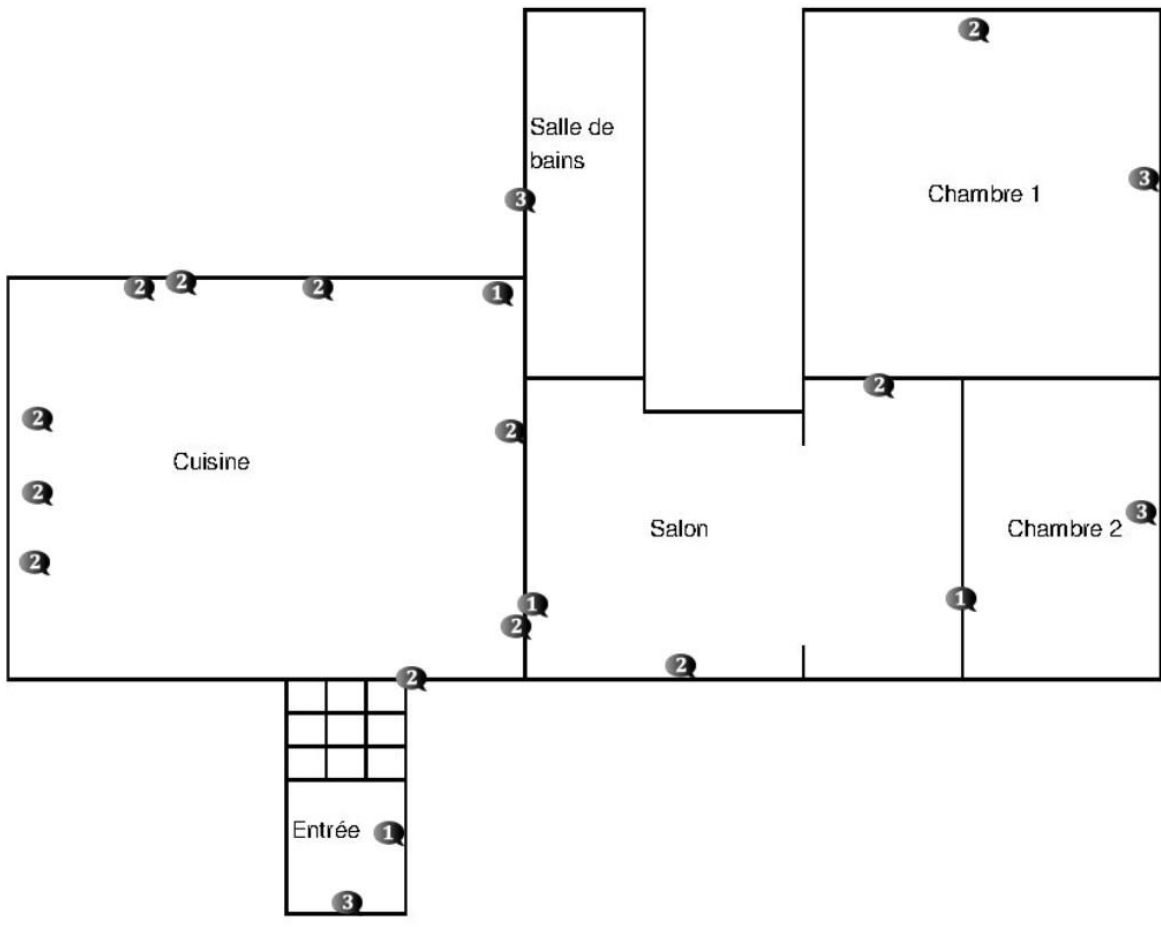

CHÂTEAU - REZ-DE-CHAUSSEE - BARON DE MAUSSAC

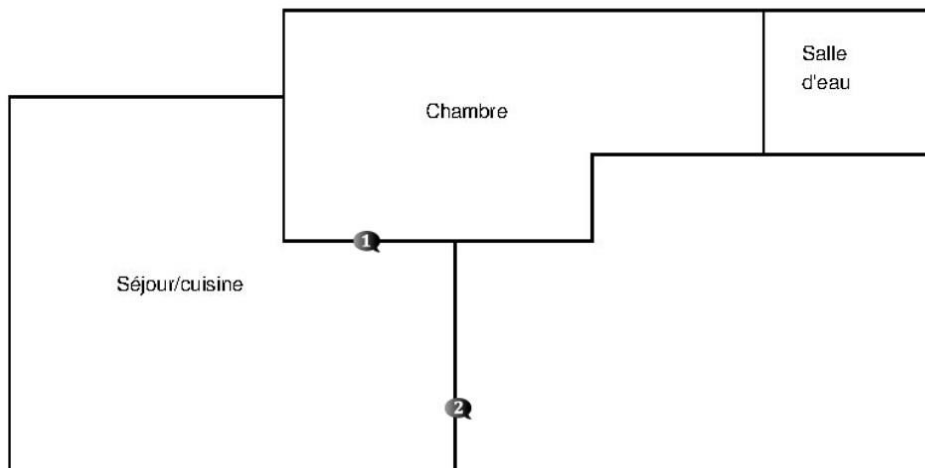

CHÂTEAU - REZ-DE-CHAUSSEE - SEIGNEUR DE VENASQUE

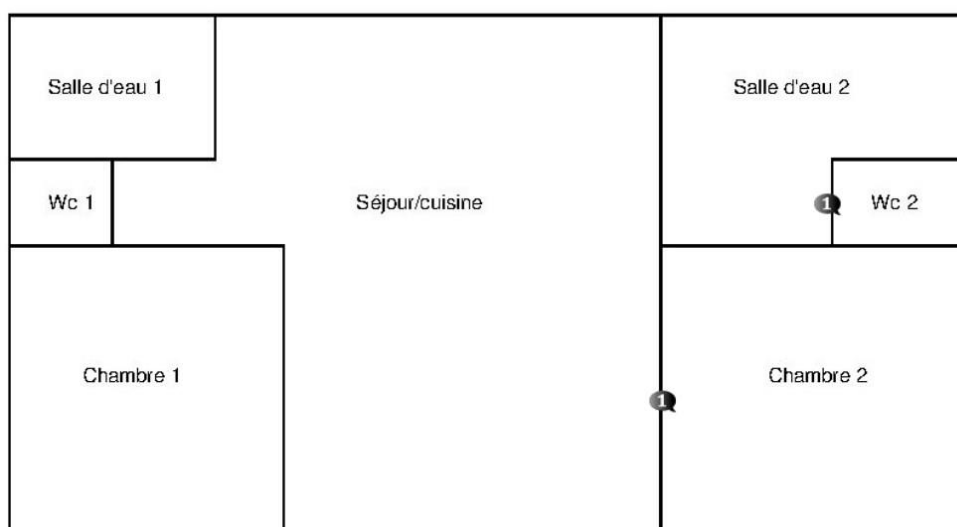

CHÂTEAU - REZ-DE-CHAUSSEE ET 1ER ETAGE - JEAN-BAPTISTE POQUELIN

1ER ETAGE

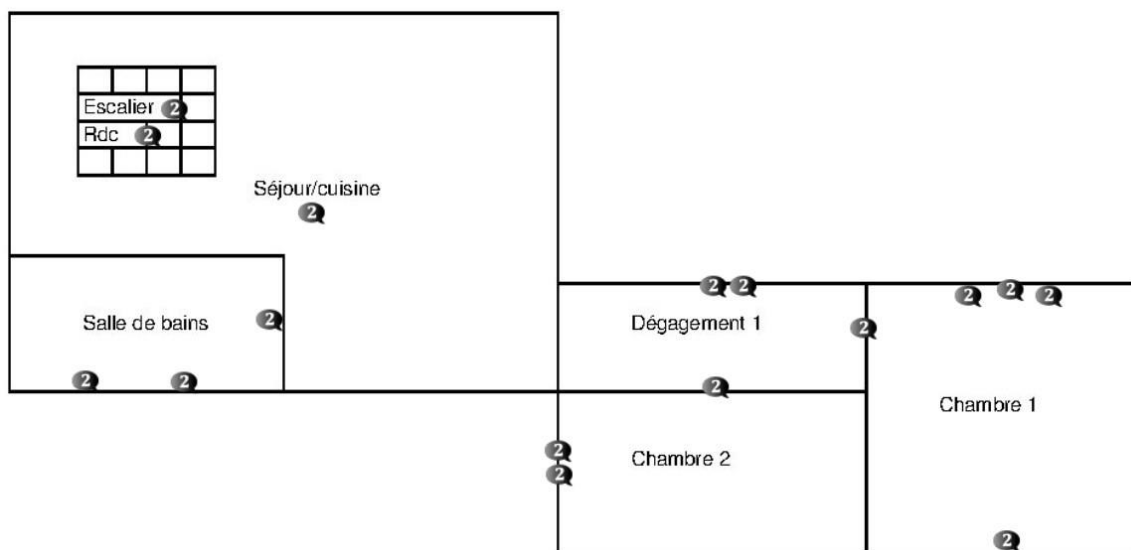

REZ-DE-CHAUSSEE

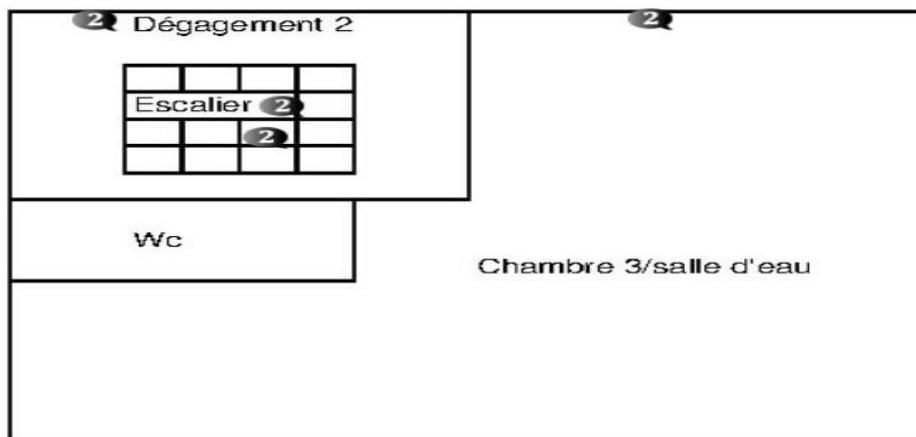

CHÂTEAU - 2EME ETAGE - MARQUIS DE BERGERAC

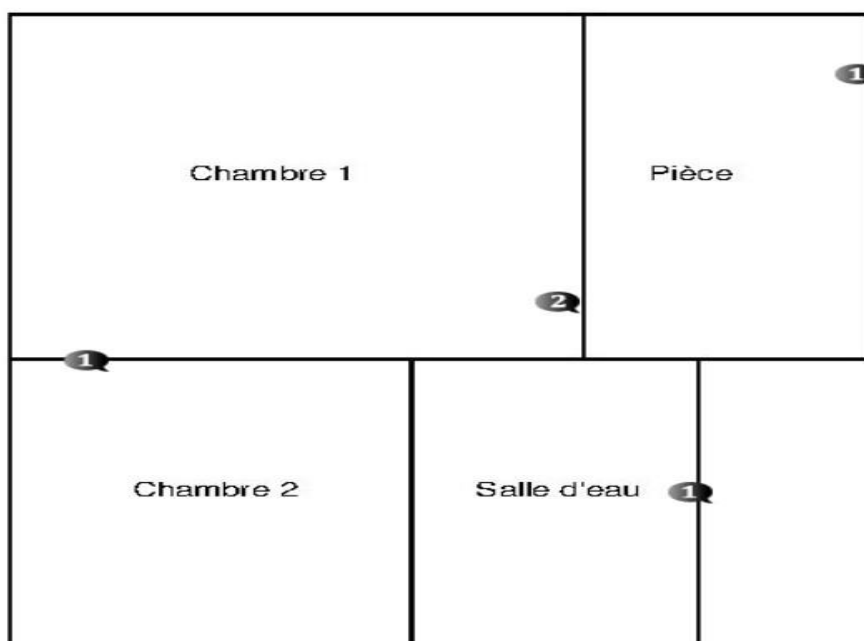

CHÂTEAU - 2EME ETAGE - MARQUISE ESPRIT DE JULIETTE

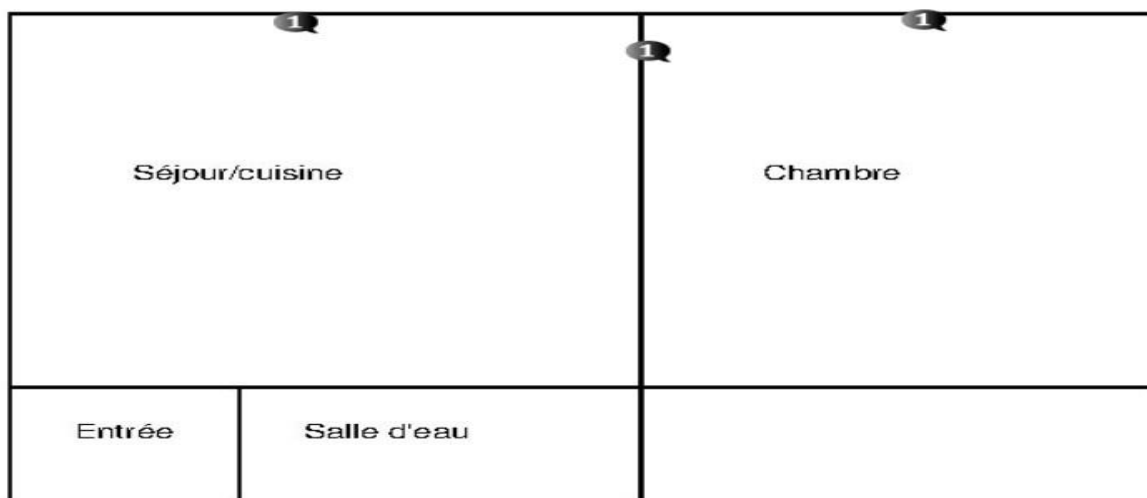

CHÂTEAU - 2EME ETAGE - DUC DE LACOSTE

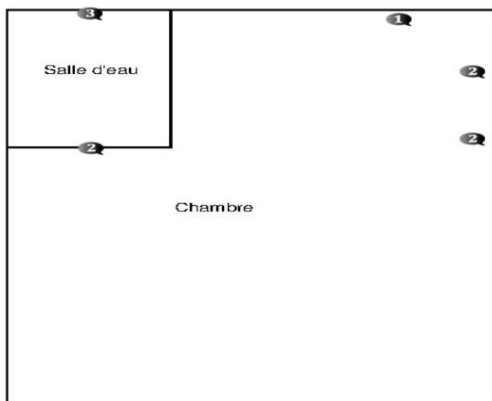

CHATEAU - REZ-DE-CHAUSSEE

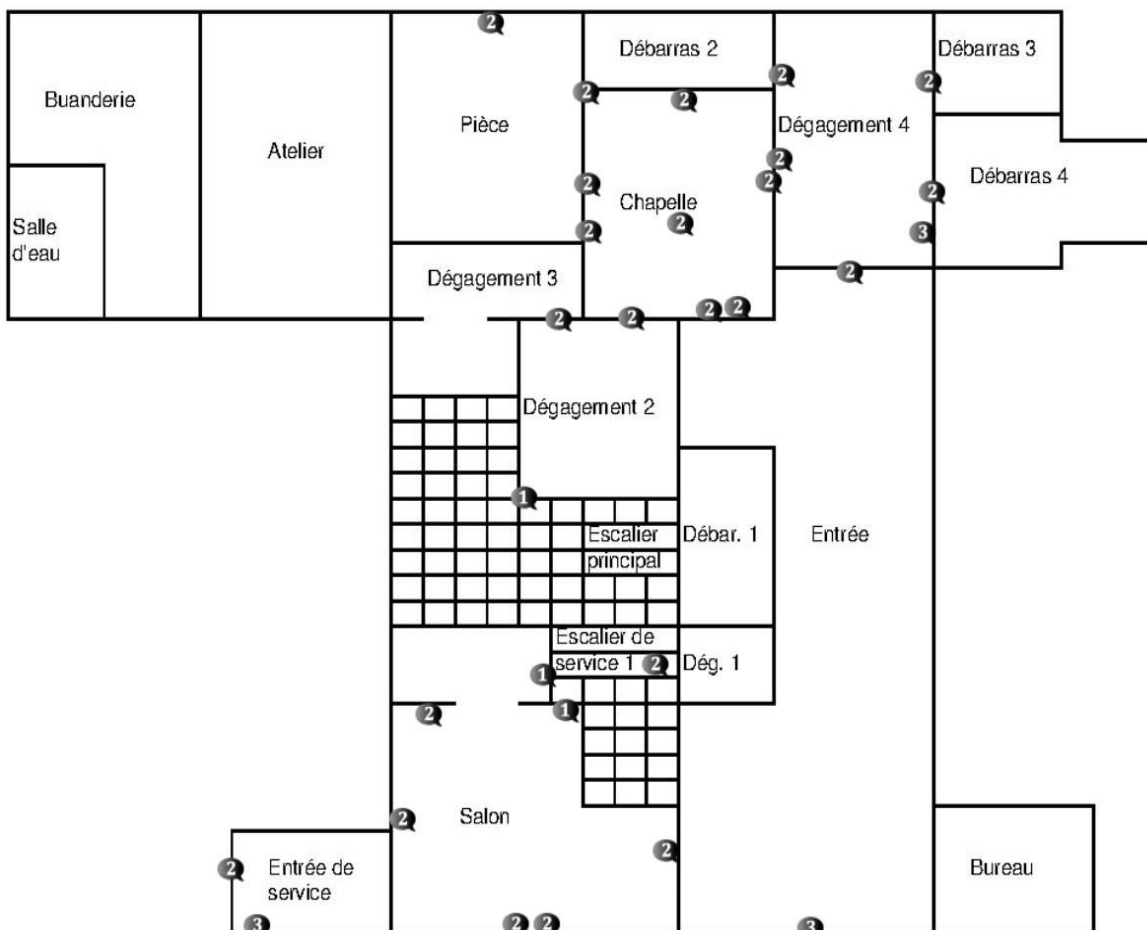

CHÂTEAU - REZ-DE-JARDIN ET SOUS-SOL

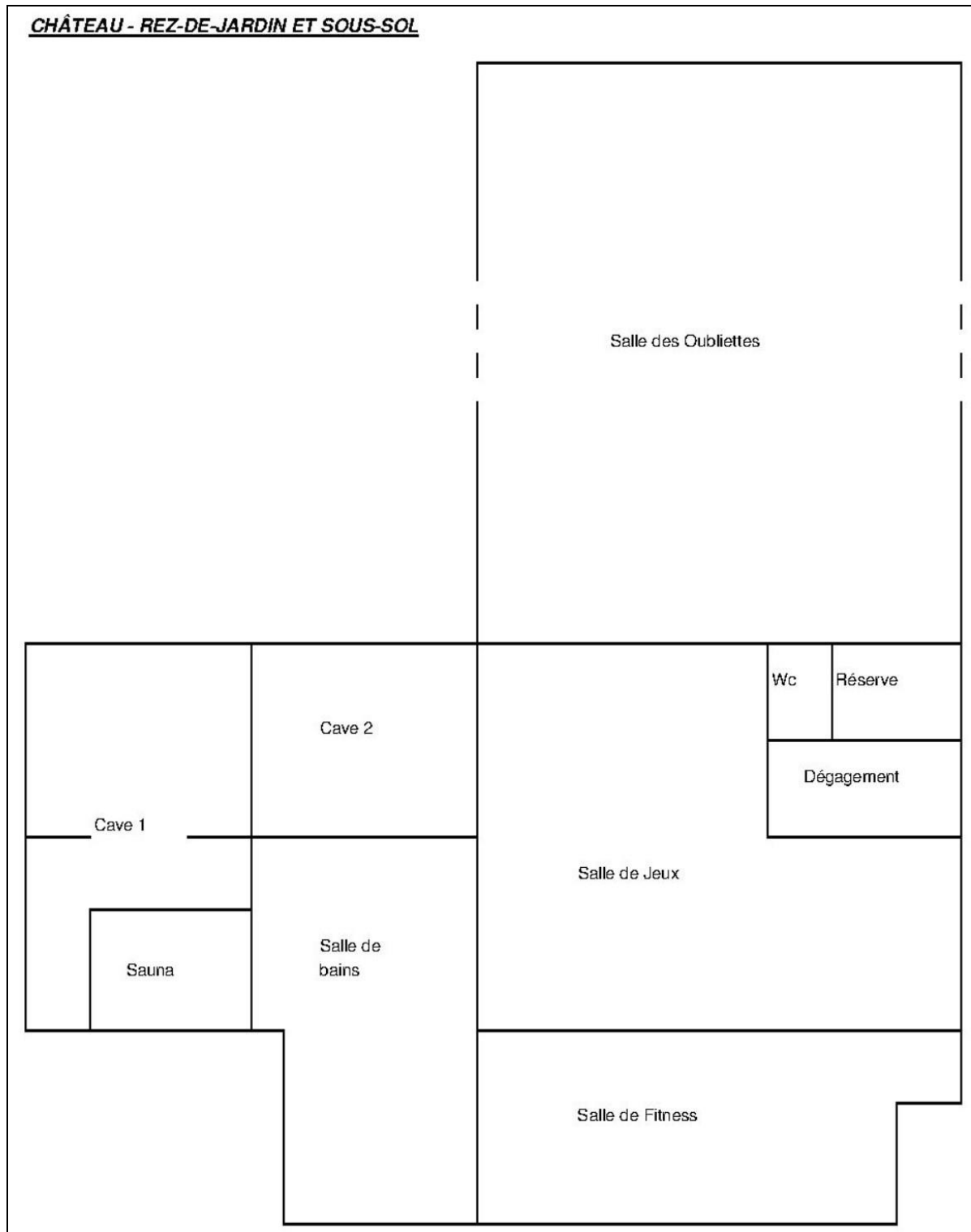

6. Conclusion

6.1 Classement des unités de diagnostic

Les mesures de concentration en plomb sont regroupées dans le tableau de synthèse suivant :

	Total	Non mesurées	Classe 0	Classe 1	Classe 2	Classe 3
--	-------	--------------	----------	----------	----------	----------

Nombre d'unités de diagnostic	2950	974	1689	77	184	26
%	100	33 %	57 %	3 %	6 %	1 %

6.2 Recommandations au propriétaire

Le plomb (principalement la céruse) contenu dans les revêtements peut provoquer une intoxication des personnes, en particulier des jeunes enfants, dès lors qu'il est inhalé ou ingéré. Les travaux qui seraient conduits sur les surfaces identifiées comme recouvertes de peinture d'une concentration surfacique en plomb égale ou supérieure à 1 mg/cm² devront s'accompagner de mesures de protection collectives et individuelles visant à contrôler la dissémination de poussières toxiques et à éviter toute exposition au plomb tant pour les intervenants que pour les occupants de l'immeuble et la population environnante.

Lors de la présente mission il a été mis en évidence la présence de revêtements contenant du plomb au-delà des seuils en vigueur.

Du fait de la présence de revêtements contenant du plomb au-delà des seuils en vigueur et de la nature des dégradations constatées (dégradé) sur certaines unités de diagnostic et en application de l'article L. 1334-9 du code de la santé publique, le propriétaire du bien, objet de ce constat, doit effectuer les travaux appropriés pour supprimer l'exposition au plomb, tout en garantissant la sécurité des occupants. Il doit également transmettre une copie complète du constat, annexes comprises, aux occupants de l'immeuble ou de la partie d'immeuble concernée et à toute personne amenée à effectuer des travaux dans cet immeuble ou la partie d'immeuble concernée.

Dans le cas d'une location, lesdits travaux incombent au propriétaire bailleur. La non réalisation desdits travaux par le propriétaire bailleur, avant la mise en location du logement, constitue un manquement aux obligations particulières de sécurité et de prudence susceptible d'engager sa responsabilité pénale (article L 1334-9 du Code de la Santé Publique).

6.3 Commentaires

Constatations diverses :

Certains murs de l'immeuble objet du constat présentent des fissures, nous vous conseillons de vous rapprocher d'un homme de l'art afin d'évaluer l'étendue de ces fissures

L'escalier Marquise Thérèse de Gola, Bâtiment 3 n'est pas équipée de garde corps, ou de protection à hauteur réglementaire, il est vivement recommandé d'agir afin d'éliminer les dangers que cela présente.

Bâtiment 1, 1er étage, Louis: Il a été repéré une infiltration d'eau par la toiture, nous vous conseillons de vous rapprocher d'un homme de l'art afin d'évaluer l'étendue de la fuite.

Le balcon Marquis de Gervais, Bâtiment 10, 2ème étage n'est pas équipé de garde corps, ou de protection à hauteur réglementaire, il est vivement recommandé d'agir afin d'éliminer les dangers que cela présente.

Le plancher bas Bâtiment 10, Jean Baptiste Poquelin, 1er étage, présente des affaissement ; nous vous conseillons de vous rapprocher d'un homme de l'art afin d'évaluer l'étendue de ces affaissements

Il a été repéré dans certaines pièces des traces d'humidités, nous vous conseillons de vous rapprocher d'un spécialiste afin de résoudre ces problèmes dans les pièces concernées.

Validité du constat :

Du fait de la présence de revêtement contenant du plomb à des concentrations supérieures aux seuils définis par arrêté des ministres chargés de la santé et de la construction, le présent constat a une durée de validité de 1 an.

Documents remis par le donneur d'ordre à l'opérateur de repérage :

Listing des pièces

Représentant du propriétaire (accompagnateur) :

Monsieur RECH Alexandre

6.4 Situations de risque de saturnisme infantile et de dégradation du bâti

(Au sens des articles 1 et 8 du texte 40 de l'arrêté du 19 août 2011 relatif au Constat de Risque d'Exposition au Plomb)

Situations de risque de saturnisme infantile

NON	Au moins un local parmi les locaux objets du constat présente au moins 50% d'unités de diagnostic de classe 3
NON	L'ensemble des locaux objets du constat présente au moins 20% d'unités de diagnostic de classe 3

Situations de dégradation de bâti

NON	Les locaux objets du constat présentent au moins un plancher ou plafond menaçant de s'effondrer ou en tout ou partie effondré
OUI	Les locaux objets du constat présentent des traces importantes de coulures, de ruissellements ou d'écoulements d'eau sur plusieurs unités de diagnostic d'une même pièce
NON	Les locaux objets du constat présentent plusieurs unités de diagnostic d'une même pièce recouvertes de moisissures ou de nombreuses taches d'humidité.

6.5 Transmission du constat à l'agence régionale de santé

OUI	Si le constat identifie au moins l'une de ces cinq situations, son auteur transmet, dans un délai de cinq jours ouvrables, une copie du rapport au directeur général de l'agence régionale de santé d'implantation du bien expertisé en application de l'article L.1334-10 du code de la santé publique.
-----	--

En application de l'Article R.1334-10 du code de la santé publique, l'auteur du présent constat informe de cette transmission le propriétaire, le syndicat des copropriétaires ou l'exploitant du local d'hébergement

Remarque : Le constat fait apparaître la présence de facteurs de dégradation (au sens de l'article 8 du texte 40 de l'arrêté du 19 aout 2011 relatif au Constat de Risque d'Exposition au Plomb. Nous avons donc, conformément à l'article L 1334-10 du Code de la Santé Publique, transmis immédiatement une copie du rapport au représentant de l'état dans le département d'implantation du bien expertisé.

Nota : Le présent rapport est établi par une personne dont les compétences sont certifiées par CESI CERTIFICATION - 30 rue Cambronne 75015 PARIS (détail sur www.cofrac.fr programme n°4-4-11)

Fait à Béziers, le 10/01/2018

Par : Monsieur CEBE Cyril

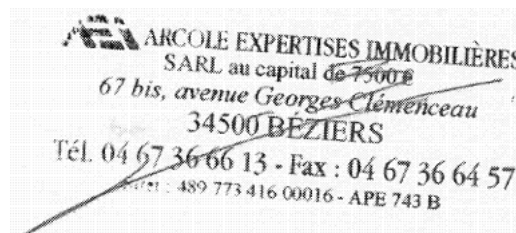
**7. Obligations d'informations pour les propriétaires**

Décret n° 2006-474 du 25 avril 2006 relatif à la lutte contre le saturnisme, Article R.1334-12 du code de la santé publique :
«L'information des occupants et des personnes amenées à exécuter des travaux, prévue par l'article L.1334-9 est réalisée par la remise du constat de risque d'exposition au plomb (CREP) par le propriétaire ou l'exploitant du local d'hébergement.»
«Le CREP est tenu par le propriétaire ou l'exploitant du local d'hébergement à disposition des agents ou services mentionnés à l'Article L.1421-1 du code de la santé publique ainsi, le cas échéant, des agents chargés du contrôle de la réglementation du travail et des agents des services de prévention des organismes de Sécurité Sociale.»

Article L1334-9 :

Si le constat, établi dans les conditions mentionnées aux articles L. 1334-6 à L. 1334-8, met en évidence la présence de revêtements dégradés contenant du plomb à des concentrations supérieures aux seuils définis par l'arrêté mentionné à l'article L. 1334-2, le propriétaire ou l'exploitant du local d'hébergement doit en informer les occupants et les personnes amenées à faire des travaux dans l'immeuble ou la partie d'immeuble concerné. Il procède aux travaux appropriés pour supprimer le risque d'exposition au plomb, tout en garantissant la sécurité des occupants. En cas de location, lesdits travaux incombent au propriétaire bailleur. La non-réalisation desdits travaux par le propriétaire bailleur, avant la mise en location du logement, constitue un manquement aux obligations particulières de sécurité et de prudence susceptible d'engager sa responsabilité pénale.

8. Information sur les principales réglementations et recommandations en matière d'exposition au plomb**8.1 Textes de référence****Code de la santé publique :**

- Code de la santé publique : Articles L.1334-1 à L.1334-12 et Articles R.1334-1 à R.1334-13 (lutte contre la présence de plomb) ;
- Loi n° 2004-806 du 9 août 2004 relative à la politique de santé publique Articles 72 à 78 modifiant le code de la santé publique ;
- Décret n° 2006-474 du 25 avril 2006 relatif à la lutte contre le saturnisme ;
- Arrêté du 07 décembre 2011 modifiant l'arrêté du 21 novembre 2006 définissant les critères de certification des compétences des personnes physiques opérateurs des constats de risque d'exposition au plomb ou agréées pour réaliser des diagnostics plomb dans les immeubles d'habitation et les critères d'accréditation des organismes de certification ;
- Arrêté du 19 août 2011 relatif au constat de risque d'exposition au plomb.

Code de la construction et de l'habitat :

- Code de la construction et de l'habitation : Articles L.271-4 à L.271-6 (Dossier de diagnostic technique) et Articles R.271-1 à R.271-4 (Conditions d'établissement du dossier de diagnostic technique) ;
- Ordonnance n° 2005-655 du 8 juin 2005 relative au logement et à la construction ;
- Décret n° 2006-1114 du 5 septembre 2006 relatif aux diagnostics techniques immobiliers et modifiant le code de la construction et de l'habitation et le code de la santé publique.

Code du travail pour la prévention des risques professionnels liés à l'exposition au plomb :

- Code du travail : Articles L.233-5-1, R.231-51 à R.231-54, R.231-56 et suivants, R.231-58 et suivants, R.233-1, R.233-42 et suivants ;
- Décret n° 2001-97 du 1er février 2001 établissant les règles particulières de prévention des risques cancérigènes, mutagènes ou toxiques pour la reproduction et modifiant le code du travail ;
- Décret n° 93-41 du 11 janvier 1993 relatif aux mesures d'organisation, aux conditions de mise en œuvre et d'utilisation applicables aux équipements de travail et moyens de protection soumis à l'Article L.233-5-1 du code du travail et modifiant ce code (équipements de protection individuelle et vêtements de travail) ;
- Décret n° 2003-1254 du 23 décembre 2003 relatif à la prévention du risque chimique et modifiant le code du travail ;
- Loi n° 91-1414 du 31 décembre 1991 modifiant le code du travail et le code de la santé publique en vue de favoriser la prévention des risques professionnels et portant transposition de directives européennes relatives à la santé et à la sécurité du travail (Équipements de travail) ;
- Décret n° 92-1261 du 3 décembre 1992 relatif à la prévention des risques chimiques (Articles R.231-51 à R.231-54 du code du travail) ;
- Arrêté du 19 mars 1993 fixant, en application de l'Article R.237-8 du code du travail, la liste des travaux dangereux pour lesquels il est établi un plan de prévention.

8.2 Ressources documentaires**Documents techniques :**

- Fiche de sécurité H2 F 13 99 Maladies Professionnelles, Plomb, OPPBTP, janvier 1999 ;
- Guide à l'usage des professionnels du bâtiment, Peintures au plomb, *Aide au choix d'une technique de traitement*, OPPBTP, FFB, CEBTP, Éditions OPPBTP 4e trimestre 2001 ;
- Document ED 909 Interventions sur les peintures contenant du plomb, prévention des risques professionnels, INRS, avril 2003 ;
- Norme AFNOR NF X 46-030 «Diagnostic plomb — Protocole de réalisation du constat de risque d'exposition au plomb».

Sites Internet :

- **Ministère chargé de la santé** (textes officiels, précautions à prendre en cas de travaux portant sur des peintures au plomb, obligations des différents acteurs, ...) :
<http://www.sante.gouv.fr> (dossiers thématiques «Plomb» ou «Saturnisme»)
- **Ministère chargé du logement** :
<http://www.logement.gouv.fr>
- **Agence nationale de l'habitat (ANAH)** :
<http://www.anah.fr/> (fiche *Peintures au plomb* disponible, notamment)
- **Institut national de recherche et de sécurité (INRS)** :
<http://www.inrs.fr/> (règles de prévention du risque chimique, fiche toxicologique plomb et composés minéraux, ...)

9. Annexes**9.1 Notice d'Information**

Si le logement que vous vendez, achetez ou louez, comporte des revêtements contenant du plomb : sachez que le plomb est dangereux pour la santé.

Deux documents vous informent :

- Le constat de risque d'exposition au plomb vous permet de localiser précisément ces revêtements : **lisez-le attentivement !**
- La présente notice d'information résume ce que vous devez savoir pour éviter l'exposition au plomb dans ce logement.

Les effets du plomb sur la santé

L'ingestion ou l'inhalation de plomb est toxique. Elle provoque des effets réversibles (anémie, troubles digestifs) ou irréversibles (atteinte du système nerveux, baisse du quotient intellectuel, etc...). Une fois dans l'organisme, le plomb est stocké, notamment dans les os, d'où il peut être libéré dans le sang, des années ou même des dizaines d'années plus tard. **L'intoxication chronique par le plomb, appelée saturnisme, est particulièrement grave chez le jeune enfant. Les femmes en âge de procréer doivent également se protéger car, pendant la grossesse, le plomb peut traverser le placenta et contaminer le fœtus.**

Les mesures de prévention en présence de revêtements contenant du plomb

Des peintures fortement chargées en plomb (céruse) ont été couramment utilisées jusque vers 1950. Ces peintures souvent recouvertes par d'autres revêtements depuis, peuvent être dégradées à cause de l'humidité, à la suite d'un choc, par grattage ou à l'occasion de travaux : les écailles et la poussière ainsi libérées constituent alors une source d'intoxication. Ces peintures représentent le principal risque d'exposition au plomb dans l'habitation.

Le plomb contenu dans les peintures ne présente pas de risque tant qu'elles sont en bon état ou inaccessibles. En revanche, le risque apparaît dès qu'elles s'écaillent ou se dégradent. Dans ce cas, votre enfant peut s'intoxiquer :

- S'il porte à la bouche des écailles de peinture contenant du plomb ;
- S'il se trouve dans une pièce contaminée par des poussières contenant du plomb ;
- S'il reste à proximité de travaux dégageant des poussières contenant du plomb.

Le plomb en feuille contenu dans certains papiers peints (posés parfois sur les parties humides des murs) n'est dangereux qu'en cas d'ingestion de fragments de papier. Le plomb laminé des balcons et rebords extérieurs de fenêtre n'est dangereux que si l'enfant a accès à ces surfaces, y porte la bouche ou suce ses doigts après les avoir touchés.

Pour éviter que votre enfant ne s'intoxique :

- Surveillez l'état des peintures et effectuez les menues réparations qui s'imposent sans attendre qu'elles s'aggravent.
- Lutte contre l'humidité, qui favorise la dégradation des peintures ;
- Évitez le risque d'accumulation des poussières : ne posez pas de moquette dans les pièces où l'enfant joue, nettoyez souvent le sol, les rebords des fenêtres avec une serpillière humide ;
- Veillez à ce que votre enfant n'ait pas accès à des peintures dégradées, à des papiers peints contenant une feuille de plomb, ou à du plomb laminé (balcons, rebords extérieurs de fenêtres) ; lavez ses mains, ses jouets.

En cas de travaux portant sur des revêtements contenant du plomb : prenez des précautions

- Si vous confiez les travaux à une entreprise, remettez-lui une copie du constat du risque d'exposition au plomb, afin qu'elle mette en œuvre les mesures de prévention adéquates ;
- Tenez les jeunes enfants éloignés du logement pendant toute la durée des travaux. Avant tout retour d'un enfant après travaux, les locaux doivent être parfaitement nettoyés ;
- Si vous réalisez les travaux vous-même, prenez soin d'éviter la dissémination de poussières contaminées dans tout le logement et éventuellement le voisinage.

Si vous êtes enceinte :

- **Ne réalisez jamais vous-même des travaux portant sur des revêtements contenant du plomb ;**
- **Éloignez-vous de tous travaux portant sur des revêtements contenant du plomb**

Si vous craignez qu'il existe un risque pour votre santé ou celle de votre enfant, parlez-en à votre médecin (généraliste, pédiatre, médecin de protection maternelle et infantile, médecin scolaire) qui prescrira, s'il le juge utile, un dosage de plomb dans le sang (plombémie). Des informations sur la prévention du saturnisme peuvent être obtenues auprès des directions départementales de l'équipement ou des directions départementales des affaires sanitaires et sociales, ou sur les sites Internet des ministères chargés de la santé et du logement.

9.2 Illustrations

9.3 Analyses chimiques du laboratoire

Aucune analyse chimique n'a été réalisée en laboratoire.